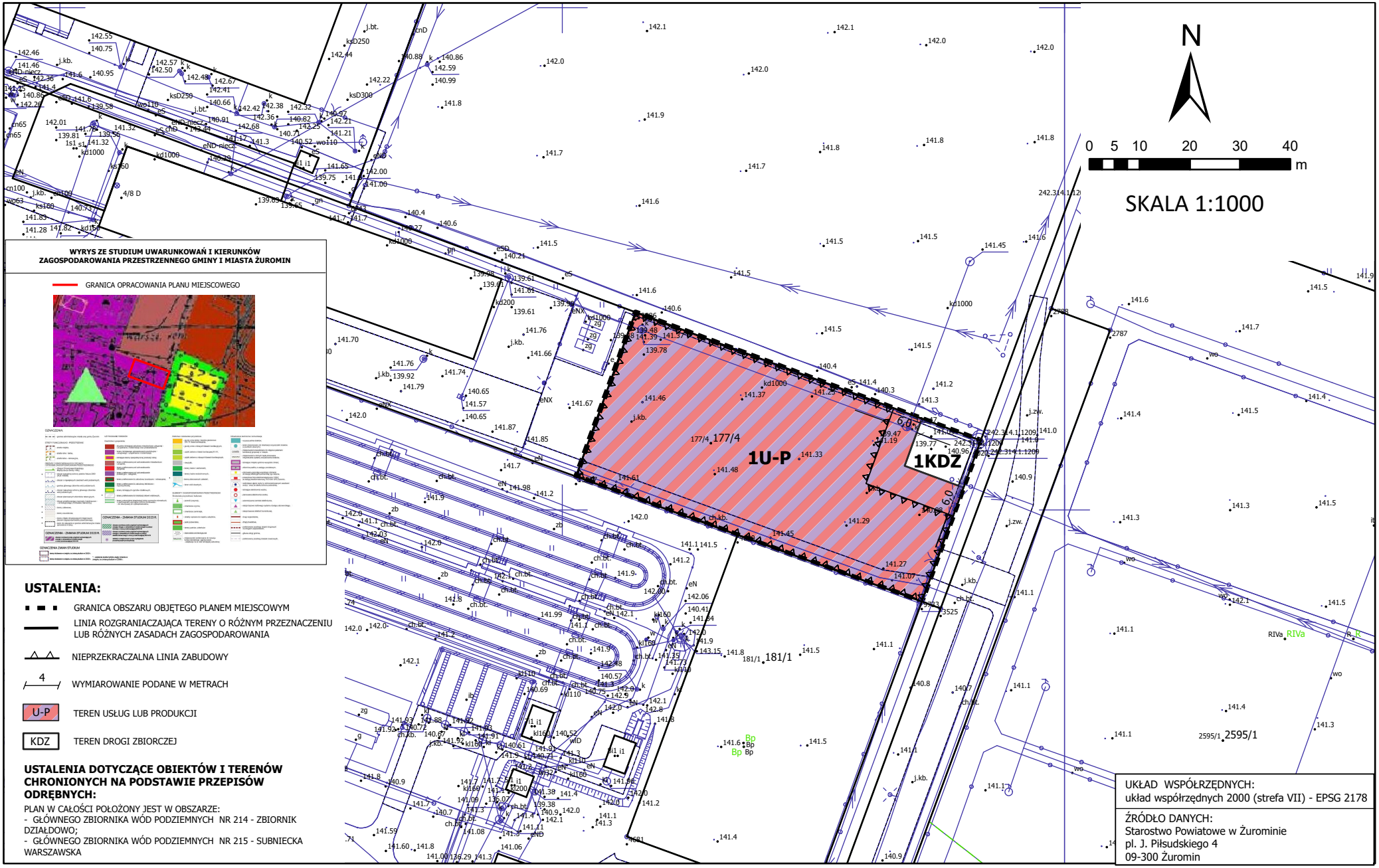STRUKTURA FUNKCJONALNO - PRZESTRZENNA MIEJSCOWEGO PLANU ZAGOSPODAROWANIA PRZESTRZENNEGO TERENU USŁUGOWO - PRODUKCYJNEGO W MIEŚCIE ŻUROMIN