MIEJSCOWY PLAN ZAGOSPODAROWANIA PRZESTRZENNEGO DLA MIEJSCOWOŚCI: MŁUDZYN, STARE NADRATOWO, ROZWOZIN, SADOWO, WÓLKA KLICZEWSKA ORAZ DLA CZĘŚCI MIEJSCOWOŚCI BĘDZYMIN, DĘBSK, KLICZEWO DUŻE, KLICZEWO MAŁE, KOSEWO, KRUSZEWO, NOWE NADRATOWO, RACZYNY, TADAJÓWKA

JEDNOSTKA PLANISTYCZNA -
WÓLKA KLICZEWSKA - SYMBOL LITEROWY "n"

USTALENIA:

- GRANICA OPRACOWANIA PLANU
- LINIA ROZGRANICZAJĄCA TERENY O RÓŻNYM PRZEZNACZENIU LUB RÓŻNYCH ZASADACH ZAGOSPODAROWANIA
- NIEPRZEKRACZALNA LINIA ZABUDOWY
- MN – TERENY ZABUDOWY MIESZKANIOWEJ JEDNORODZINNEJ
- RM – TERENY ZABUDOWY ZAGRODOWEJ
- MR – TERENY OBSŁUG PRODUKCJI W GOSPODARSTWACH ROLNYCH, HODOWLANYCH I OGRODNICZYCH
- R – TERENY ROLNICZE
- RL – TERENY ROLNICZE Z MOŻLIWOŚCIĄ ZALESIENIA
- ZL – TERENY LASÓW
- Z – TERENY ZIELENI
- WS – TERENY WÓD POWIERZCHNIOWYCH ŚRÓDLĄDOWYCH STOJĄCYCH
- WP – TERENY WÓD POWIERZCHNIOWYCH ŚRÓDLĄDOWYCH PŁYNĄCYCH
- KDZ(Z) – TERENY DRÓG PUBLICZNYCH KLASY ZBIORCZEJ
- KDW – TERENY DRÓG WEWNĘTRZNYCH
- GRANICA STREFY OCHRONNEJ SIECI ELEKTROENERGETYCZNYCH
- 20 m – ZWYMIAROWANIE PODANE W METRACH

OZNACZENIA INFORMACYJNE:

- GRANICA GMINY
- GRANICA OBRĘBU GEODEZYJNEGO
- NAZWA GMINY I NAZWA OBRĘBU GEODEZYJNEGO
- OBSZAR STANOWISKA ARCHEOLOGICZNEGO - NR OBSZARU AZP, NR STANOWISKA ARCH. W MIEJSCOWOŚCI, NR STANOWISKA ARCH. NA OBSZARZE AZP
- OŚ NAPOWIETRZNEJ LINII ELEKTROENERGETYCZNEJ ŚREDNIEGO NAPIĘCIA

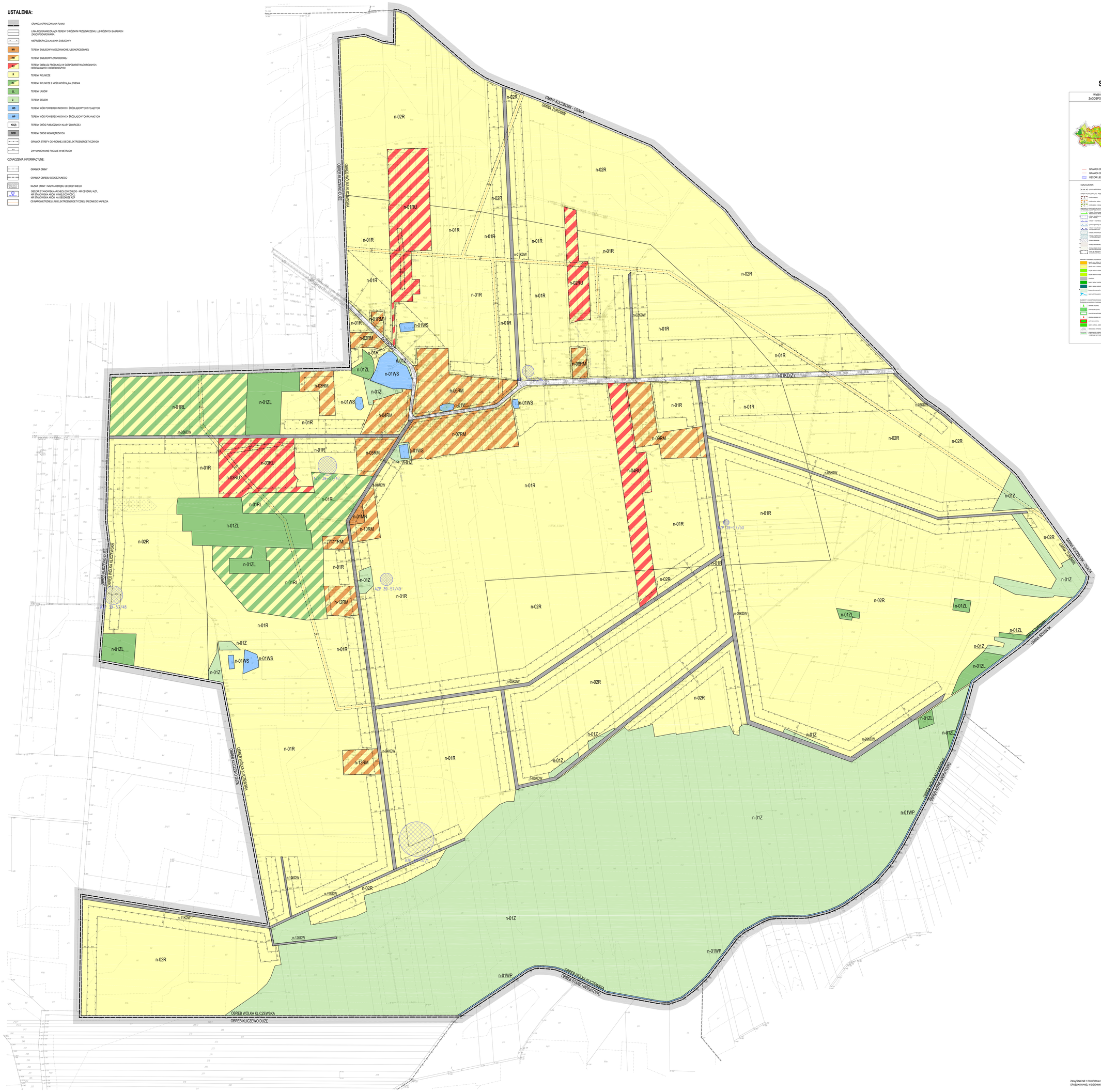

N

0m 50m 100m

SKALA 1:2000

WYKRYS ZE STUDIUM UWARUNKOWAŃ I KIERUNKÓW ZAGOSPODAROWANIA PRZESTRZENNEGO GMINY ŻUROMIN

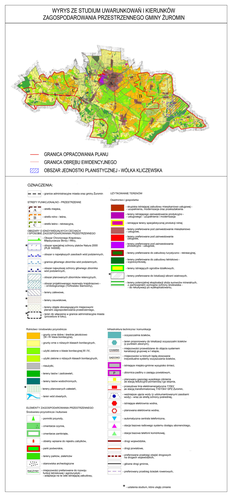

ZAŁĄCZNIK NR 1 DO UCHWAŁY NR ZX/XXXX/17 RADY MIEJSKIEJ W ŻUROMINIE Z DNIA 4 MAJA 2017 r.
OPUBLIKOWANEJ W DZIENNIKU URZĘDOWYM WOJEWÓDZTWA MAZOWIECKIEGO.....