MIEJSCOWY PLAN ZAGOSPODAROWANIA PRZESTRZENNEGO DLA MIEJSCOWOŚCI: MŁUDZYN, STARE NADRATOWO, ROZWOZIN, SADOWO, WÓLKA KLICZEWSKA ORAZ DLA CZĘŚCI MIEJSCOWOŚCI BĘDZYMIN, DĘBSK, KLICZEWO DUŻE, KLICZEWO MAŁE, KOSEWO,KRUSZEWO, NOWE NADRATOWO, RACZYNY, TADAJÓWKA

JEDNOSTKA PLANISTYCZNA -
NOWE NADRATOWO - SYMBOL LITEROWY "h"

JEDNOSTKA PLANISTYCZNA -
STARE NADRATOWO - SYMBOL LITEROWY "i"

N

0m 100m 200m

SKALA 1:2000
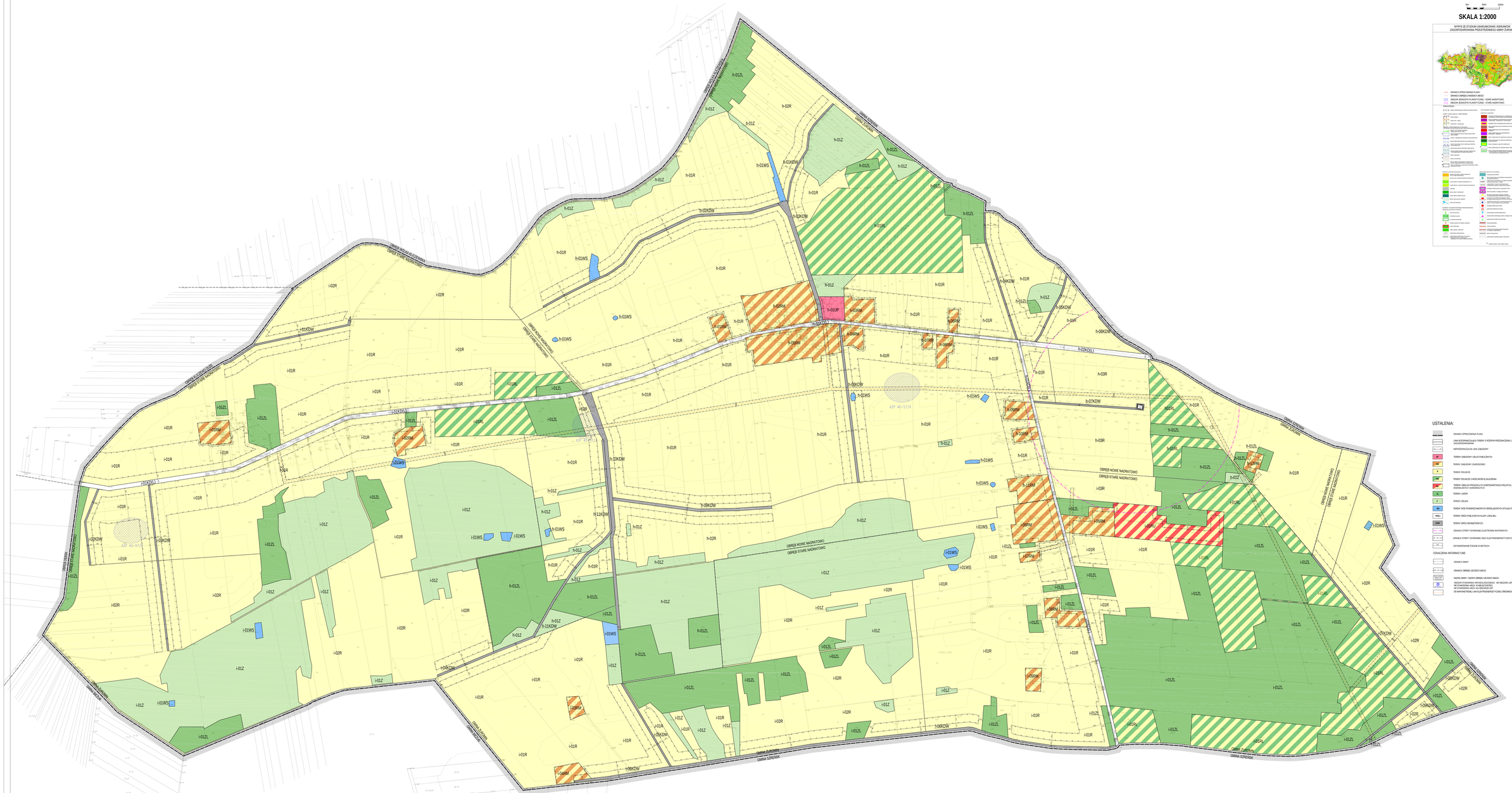
WYPIS Z STUDIUM UWARUNKOWAŃ I KIERUNKÓW ZAGOSPODAROWANIA PRZESTRZENNEGO GMINY ŻUROMIN