PROJEKT MIEJSCOWEGO PLANU ZAGOSPODAROWANIA PRZESTRZENNEGO DLA MIEJSCOWOŚCI: DĘBSK, KLICZEWO DUŻE, KLICZEWO MAŁE, KOSEWO, MŁUDZYN, NOWE NADRATOWO, STARE NADRATOWO, ROZWOZIN, SADOWO, WÓLKA KLICZEWSKA ORAZ DLA CZĘŚCI MIEJSCOWOŚCI BĘDZYMIN, KRUSZEWO, RACZYNY, TADAJÓWKA

JEDNOSTKA PLANISTYCZNA -
WÓLKA KLICZEWSKA - SYMBOL LITEROWY "n"

USTALENIA:

- GRANICA OPRACOWANIA PLANU
- LINIA ROZGRANICZAJĄCA TERENY O RÓŻNYM PRZEZNACZENIU LUB RÓŻNYCH ZASADACH ZAGOSPODAROWANIA
- MIN/PRZEKRACZALNA LINIA ZABUDOWY
- MN TERENY ZABUDOWY MIESZKANIOWEJ JEDNORODZINNEJ
- MW TERENY ZABUDOWY ZAGRODOWEJ
- MU TERENY OBSŁUGI PRODUKCJI W GOSPODARSTWACH ROLNYCH, HODOWLANYCH I OGRODNICZYCH
- R TERENY ROLNICZE
- RL TERENY ROLNICZE Z MOŻLIWOŚCIĄ ZALESIENIA
- ZL TERENY LASÓW
- Z TERENY ZIELENI
- WS TERENY WÓD POWIERZCHNIOWYCH ŚRÓDLĄDOWYCH STOJĄCYCH
- WP TERENY WÓD POWIERZCHNIOWYCH ŚRÓDLĄDOWYCH PŁYNĄCYCH
- KD TERENY DRÓG PUBLICZNYCH
- KDW TERENY DRÓG WEWNĘTRZNYCH
- GRANICA STREFY OCHRONNEJ SIECI ENERGETYCZNYCH

OZNACZENIA INFORMACYJNE:

- GRANICA GMINY
- GRANICA OBRĘBU GEODEZYJNEGO
- GMINA SUROMIN / OBRĘB WÓLKA KLICZEWSKA — NAZWA GMINY / NAZWA OBRĘBU GEODEZYJNEGO
- LINIA WYSIEWROWA
- OBSZAR STANOWISKA ARCHEOLOGICZNEGO - NR OBSZARU AZP: NR STANOWISKA ARCH. W MIEJSCOWOŚCI: NR STANOWISKA ARCH. NA OBSZARZE AZP
- OS NAPOWIETRZNEJ LINII ELEKTROENERGETYCZNEJ ŚREDNIEGO NAPIĘCIA

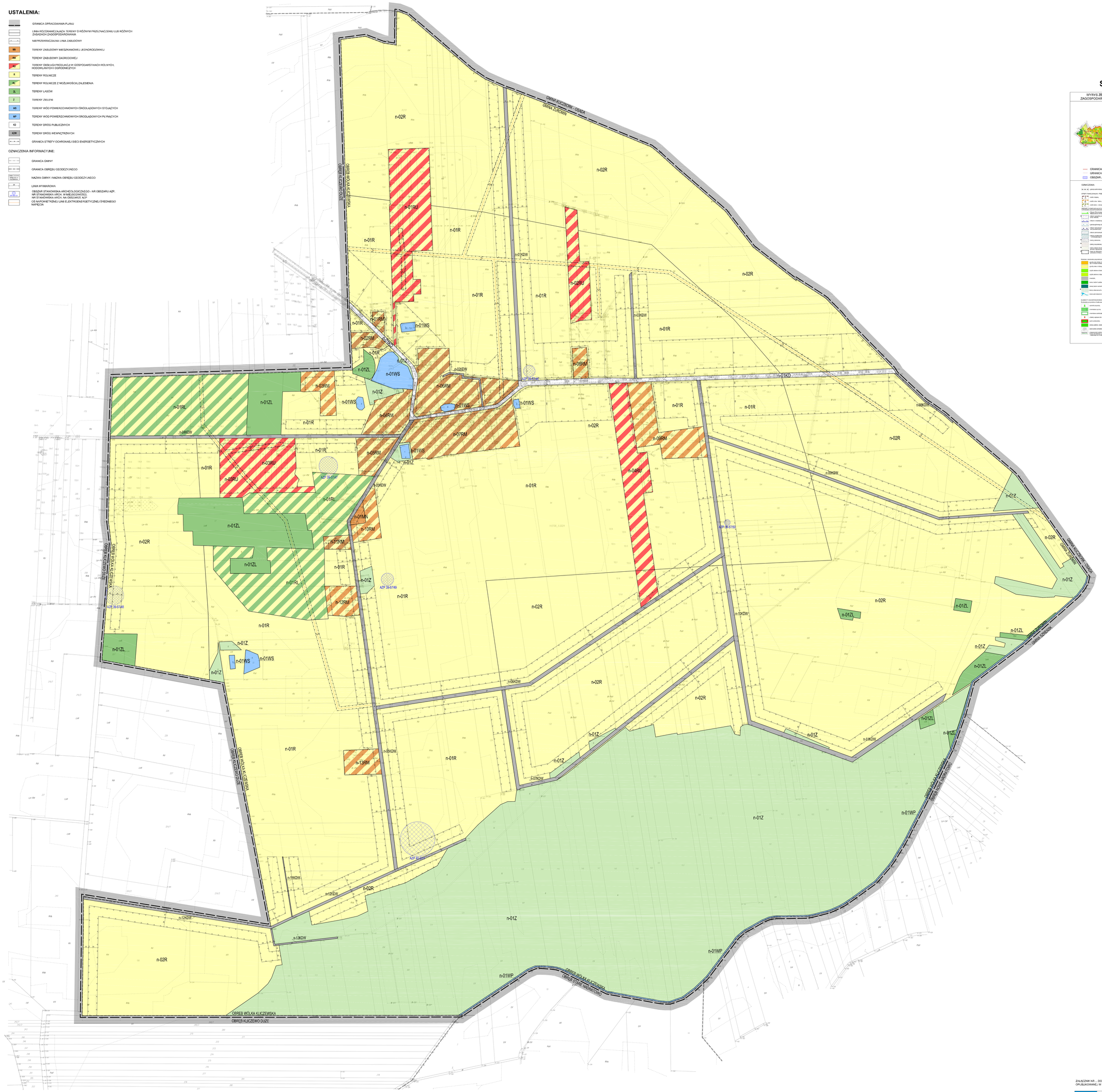

N

0m 50m 100m

SKALA 1:2000

WYRYS ZE STUDIUM UWARUNKOWAŃ I KIERUNKÓW ZAGOSPODAROWANIA PRZESTRZENNEGO GMINY ŻUROMIN

ZAŁĄCZNIK NR ... DO UCHWAŁY NR ..... RADY GMINY ŻUROMIN Z DNIA ..... r.
OPUBLIKOWANEJ W DZIENNIKU URZĘDOWYM WOJEWÓDZTWA MAZOWIECKIEGO.....

ESPRIT	PLANOWANIE PRZESTRZENNE I OBSŁUGA NIERUCHOMOŚCI ESPRIT MICHAŁ ROMANSKI ul. Sosome 8 lok. 42, 10-498 Olsztyn NIP 739 333 19 08 REGON 361864 67 email:biuro@esprit.eu,pl tel 664 026 310	
DATA: 10.2016	PROJEKT MIEJSCOWEGO PLANU ZAGOSPODAROWANIA PRZESTRZENNEGO DLA MIEJSCOWOŚCI: DĘBSK, KLICZEWO DUŻE, KLICZEWO MAŁE, KOSEWO, MŁUDZYN, NOWE NADRATOWO, STARE NADRATOWO, ROZWOZIN, SADOWO, WÓLKA KLICZEWSKA ORAZ CZĘŚCI MIEJSCOWOŚCI BĘDZYMIN, KRUSZEWO, RACZYNY, TADAJÓWKA	SKALA 1:2000
GŁÓWNY PROJEKTANT	mgr inż. Michał Romański	
PROJEKTANT	mgr inż. Zuzanna Wiśniewska	
PROJEKTANT	mgr inż. Katarzyna Krukowska	