PROJEKT MIEJSCOWEGO PLANU ZAGOSPODAROWANIA PRZESTRZENNEGO DLA MIEJSCOWOŚCI: DĘBSK, KLICZEWO DUŻE, KLICZEWO MAŁE, KOSEWO, MŁUDZYN, NOWE NADRATOWO,STARE NADRATOWO, ROZWOZIN, SADOWO, WÓLKA KLICZEWSKA ORAZ CZĘŚCI MIEJSCOWOŚCI BĘDZYMIN, KRUSZEWO, RACZYNY, TADAJÓWKA

JEDNOSTKA PLANISTYCZNA -
NOWE NADRATOWO - SYMBOL LITEROWY "h"

JEDNOSTKA PLANISTYCZNA -
STARE NADRATOWO - SYMBOL LITEROWY "i"

N

0m 50m 100m

SKALA 1:2000
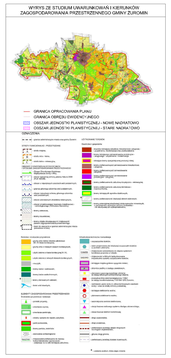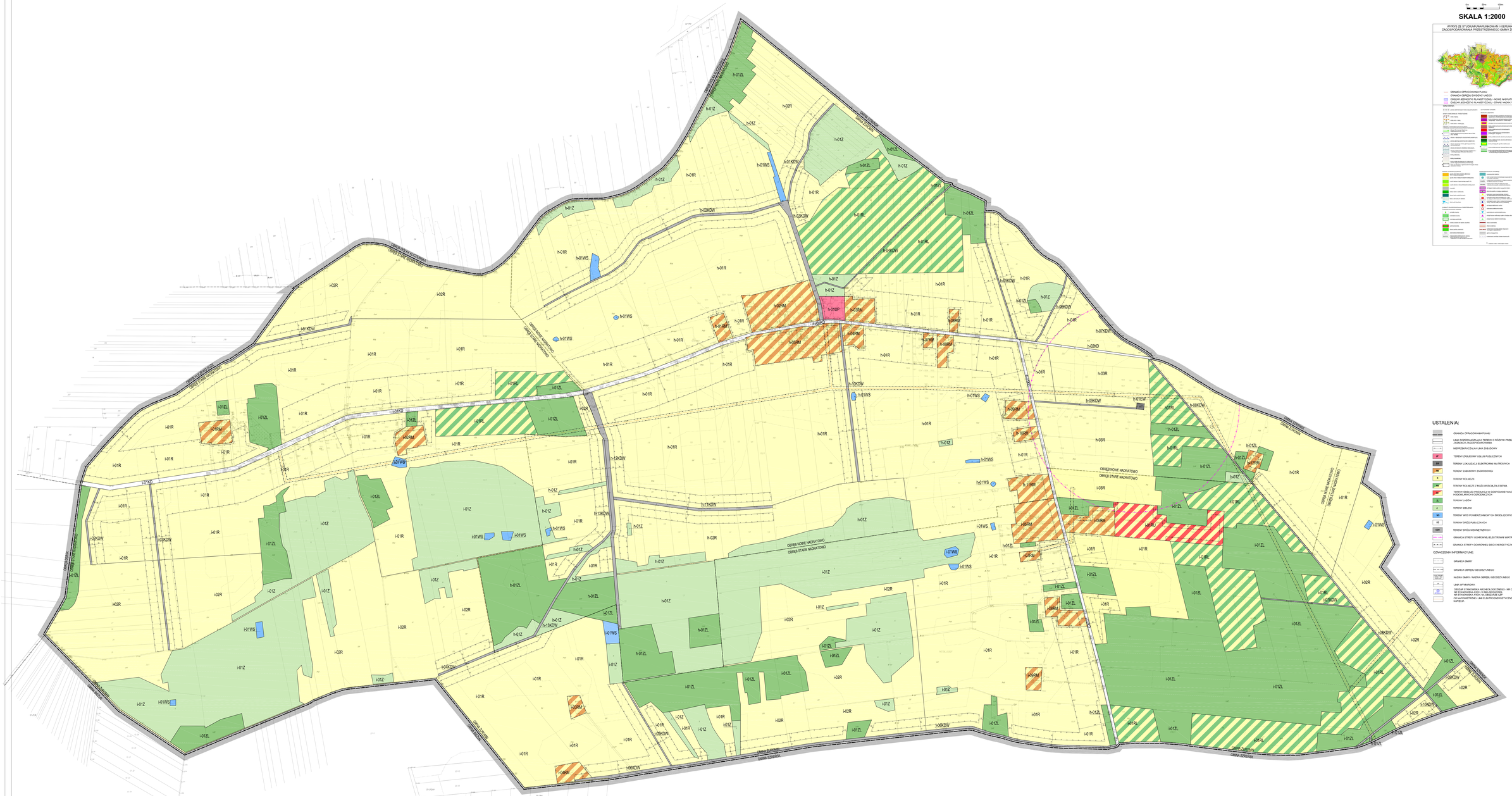
WYRÓŻ ZE STUDIUM UWARUNKOWAŃ I KIERUNKÓW ZAGOSPODAROWANIA PRZESTRZENNEGO GMINY ŻUROMIN