PROJEKT MIEJSCOWEGO PLANU ZAGOSPODAROWANIA PRZESTRZENNEGO DLA MIEJSCOWOŚCI: DĘBSK, KLICZEWO DUŻE, KLICZEWO MAŁE, KOSEWO, MŁUDZYN, NOWE NADRATOWO, STARE NADRATOWO, ROZWOZIN, SADOWO, WÓLKA KLICZEWSKA ORAZ DLA CZĘŚCI MIEJSCOWOŚCI BĘDZYMIN, KRUSZEWO, RACZYNY, TADAJÓWKA

JEDNOSTKA PLANISTYCZNA -
MŁUDZYN - SYMBOL LITEROWY "g"

N

0m 50m 100m

SKALA 1:2000

WYRYS ZE STUDIUM UWARUNKOWAŃ I KIERUNKÓW ZAGOSPODAROWANIA PRZESTRZENNEGO GMINY ŻUROMIN

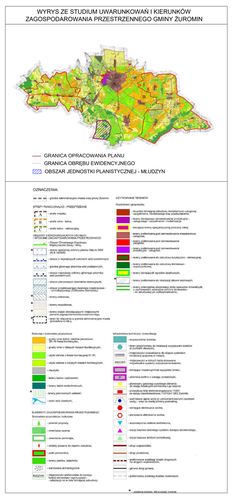

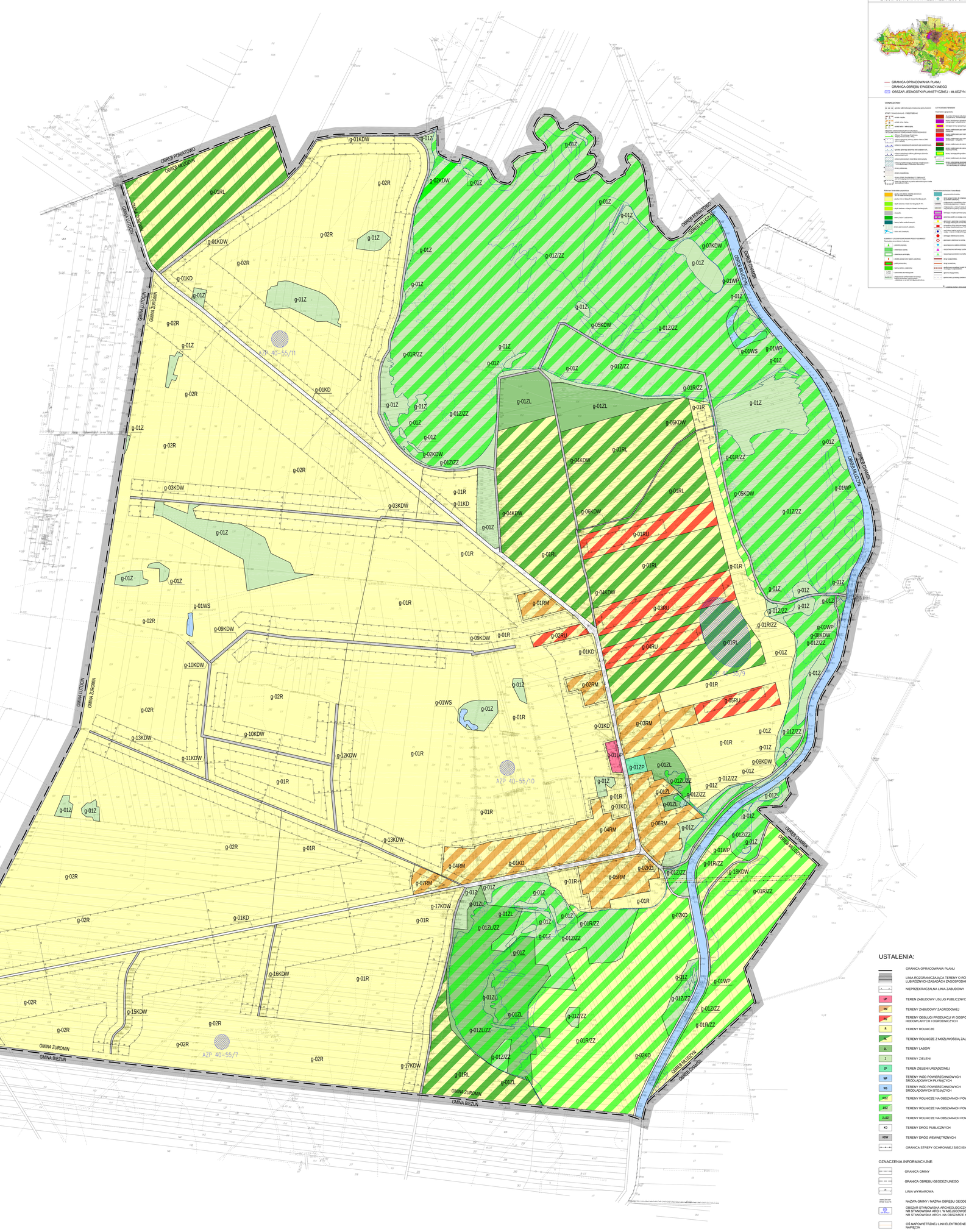

USTALENIA:

- GRANICA OPRACOWANIA PLANU
- LINIA ROZGRANICZAJĄCA TERENY O RÓŻNYM PRZEZNACZENIU LUB RÓŻNYCH ZASADACH ZAGOSPODAROWANIA
- NIEPRZEKRACZALNA LINIA ZABUDOWY
- UP — TEREN ZABUDOWY USŁUG PUBLICZNYCH
- RM — TERENY ZABUDOWY ZAGRODOWEJ
- RU — TERENY OBSŁUGI PRODUKCJI W GOSPODARSTWACH ROLNYCH, HODOWLANYCH I OGRODNICZYCH
- R — TERENY ROLNICZE
- RL — TERENY ROLNICZE Z MOŻLIWOŚCIĄ ZALESIENIA
- ZL — TERENY LASÓW
- Z — TERENY ZIELENI
- ZP — TEREN ZIELENI URZĄDZONEJ
- WP — TERENY WÓD POWIERZCHNIOWYCH ŚRÓDLĄDOWYCH PŁYNĄCYCH
- WS — TERENY WÓD POWIERZCHNIOWYCH ŚRÓDLĄDOWYCH STOJĄCYCH
- RZ/Z — TERENY ROLNICZE NA OBSZARACH POWODZIOWYCH
- Z/Z — TERENY ROLNICZE NA OBSZARACH POWODZIOWYCH
- ZL/Z — TERENY ROLNICZE NA OBSZARACH POWODZIOWYCH
- KD — TERENY DRÓG PUBLICZNYCH
- KDW — TERENY DRÓG WEWNĘTRZNYCH
- GRANICA STREFY OCHRONNEJ SIECI ENERGETYCZNYCH

OZNACZENIA INFORMACYJNE:

- GRANICA GMINY
- GRANICA OBRĘBU GEODEZYJNEGO
- LINIA WYMIAROWA
- GMINA ŻUROMIN / OBRĘB MŁUDZYN — NAZWA GMINY / NAZWA OBRĘBU GEODEZYJNEGO
- AZP 40-55/7 — OBSZAR STANOWISKA ARCHEOLOGICZNEGO - NR OBSZARU AZP, NR STANOWISKA ARCH. W MIEJSCOWOŚCI, NR STANOWISKA ARCH. NA OBSZARZE AZP
- OŚ NAPOWIETRZNEJ LINII ELEKTROENERGETYCZNEJ ŚREDNIEGO NAPIĘCIA
- OBSZARY, NA KTÓRYCH PRAWDOPODOBIEŃSTWO WYSTĄPIENIA POWODZI JEST WYSOKIE I WYNOSI RAZ NA 10 LAT (Q 10%)
- OBSZARY, NA KTÓRYCH PRAWDOPODOBIEŃSTWO WYSTĄPIENIA POWODZI JEST ŚREDNIE I WYNOSI RAZ NA 100 LAT (Q 1%)
- OBSZARY, NA KTÓRYCH PRAWDOPODOBIEŃSTWO WYSTĄPIENIA POWODZI JEST NISKIE I WYNOSI RAZ NA 500 LAT (Q 0,2%)

ZAŁĄCZNIK NR ... DO UCHWAŁY NR ..... RADY GMINY ŻUROMIN Z DNIA ..... r.
OPUBLIKOWANEJ W DZIENNIKU URZĘDOWYM WOJEWÓDZTWA MAZOWIECKIEGO.....

ESPRIT	PLANOWANIE PRZESTRZENNE I OBSŁUGA NIERUCHOMOŚCI ESPRIT MICHAŁ ROMAŃSKI ul. Borowa 8 lok. 42, 10-608 Olsztyn NIP 739 333 19 08 REGON 361984181 email biuro@esprit.net.pl tel 864 026 310	
DATA 10.2016	**PROJEKT MIEJSCOWEGO PLANU ZAGOSPODAROWANIA PRZESTRZENNEGO DLA MIEJSCOWOŚCI: DĘBSK, KLICZEWO DUŻE, KLICZEWO MAŁE, KOSEWO, MŁUDZYN, NOWE NADRATOWO, STARE NADRATOWO, ROZWOZIN, SADOWO, WÓLKA KLICZEWSKA ORAZ DLA CZĘŚCI MIEJSCOWOŚCI BĘDZYMIN, KRUSZEWO, RACZYNY, TADAJÓWKA**	SKALA 1:2000
GŁÓWNY PROJEKTANT	mgr inż. Michał Romański	
PROJEKTANT	mgr inż. Zuzanna Wiśniewska	
PROJEKTANT	mgr inż. Katarzyna Krukowska	