STRUKTURA FUNKCJONALNO – PRZESTRZENNA PROJEKTU MIEJSCOWEGO PLANU ZAGOSPODAROWANIA PRZESTRZENNEGO MIEJSCOWOŚCI: MŁUDZYN, GMINA I MIASTO ŻUROMIN

JEDNOSTKA PLANISTYCZNA
– M Ł U D Z Y N
– SYMBOL LITEROWY "g"

N

0m 50m 100m

SKALA 1:6000

RYSUNEK PRZESKALOWANO ZE SKALI 1:1000

WYRYS ZE STUDIUM UWARUNKOWAŃ I KIERUNKÓW ZAGOSPODAROWANIA PRZESTRZENNEGO GMINY ŻUROMIN

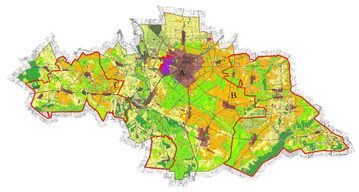

GRANICA OBRĘBU EWIDENCYJNEGO

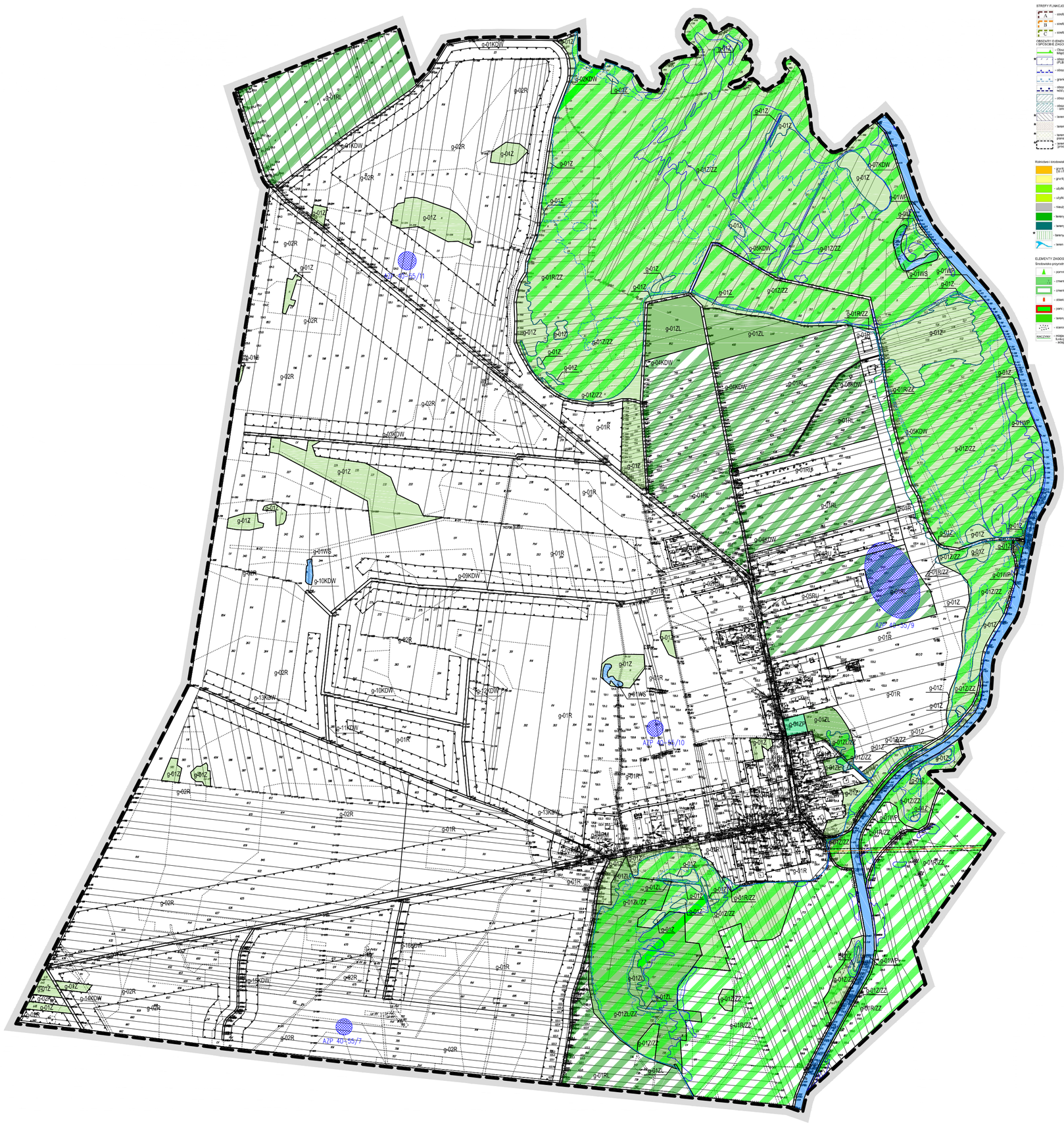

OZNACZENIA:

granice administracyjne miasta oraz gminy Żuromin

STREFY FUNKCJONALNO - PRZESTRZENNE
- strefa miejska,
- strefa rolno - leśna,
- strefa rolno - rekreacyjna,

OBSZARY O ENDEMICZNYCH CECHACH I SPECJALNE ZAGOSPODAROWANIA PRZESTRZENNEGO
- Obszar Chronionego Krajobrazu Międzyrzecza Skrwy i Iłówki,
- obszar specjalnej ochrony ptaków Natura 2000 (PLB 140002),
- obszar o najwyższych zasobach wód podziemnych,
- granica głównego zbiornika wód podziemnych,
- obszar najwyższej ochrony głównego zbiornika wód podziemnych,
- obszar planowanych zbiorników retencyjnych,
- obszar projektowanego rezerwatu krajobrazowo - ornitologicznego (3 firmowało tkankliny),
- tereny zalewowe,
- tereny osuwiskowe,
- tereny objęte obowiązującymi miejscowymi planami zagospodarowania przestrzennego,
- teren do włączenia w granice administracyjne miasta (procedura w toku).

UŻYTKOWANIE TERENOW

Osadnictwo i gospodarka
- dominująca lokalizacja zabudowy mieszkaniowo usługowej - wyposażenia, modernizacja oraz przekształcenia
- tereny istniejącego zainwestowania produkcyjno - usługowego - uzupełnienia i modernizacja
- wskazane tereny specjalistycznej produkcji rolnej
- tereny preferowane pod zainwestowanie mieszkaniowo - usługowe,
- tereny preferowane pod zainwestowanie produkcyjno - usługowe,
- tereny preferowane pod zainwestowanie produkcyjno - usługowe,
- tereny preferowane do zabudowy turystyczno - rekreacyjnej,
- tereny preferowane do zabudowy letniskowo - wypoczynkowej,
- tereny istniejących ogrodów działkowych,
- tereny preferowane do lokalizacji siłowni wiatrowych,
- tereny ochronnej eksploatacji złoża surowców mineralnych z zachowaniem wymogów ochrony środowiska - do rekultywacji po wyeksploatowaniu,

Rolnictwo i środowisko przyrodnicze
- grunty orne dobre i średnie jakościowo (III i IV klasa bonitacyjna),
- grunty orne o niższych klasach bonitacyjnych,
- użytki zielone o klasie bonitacyjnej III i IV,
- użytki zielone o niższych klasach bonitacyjnych,
- nieużytki,
- tereny lasów i zadrzewień,
- tereny lasów wodochronnych,
- tereny planowanych zalesień,
- teren wód otwartych,

ELEMENTY ZAGOSPODAROWANIA PRZESTRZENNEGO
Środowisko przyrodnicze i kulturowe
- pomniki przyrody,
- cmentarze czynne,
- cmentarze zamknięte,
- obiekty wpisane do rejestru zabytków,
- parki podworskie,
- tereny parków, ogrodów,
- stanowiska archeologiczne

RUROCIĄGI
- miejscowości preferowane do rozwoju funkcji turystycznej i agroturystyki - - adaptacja na te cele istniejącej zabudowy,

Infrastruktura techniczna i komunikacja
- oczyszczalnia ścieków,
- teren proponowany do lokalizacji oczyszczalni ścieków (z pochłonnikami zapachu),
- miejscowości powiązane do zlokalizowanego systemem kanalizacji grupowej w Łodzie,
- miejscowości w których będą stosowane indywidualne systemy oczyszczania ścieków,
- istniejące miejsko-gminne wysypiska śmieci,
- zbiornice paliwa o zasięgu powiatowym,
- planowany gazociąg wysokiego ciśnienia do stacji redukcyjno-pomiarowej typ stacyjnej,
- projektowa linia elektroenergetyczna 110kV ze stacją transformatorową 110/15kV GPZ Żuromin,
- wskazane ujęcia wody (z odtworzeniowymi zasobami wody) - wraz ze strefą ochrony pośredniej,
- istniejące elektrownia wodna,
- planowana elektrownia wodna,
- automatyczna centrala telefoniczna,
- stacja bazowa radiowego systemu dostępu abonenckiego,
- stacja bazowa telefonii komórkowej,
- drogi wojewódzkie,
- drogi powiatowe,
- preferowana przebieg obwodnic dropowych na drogach wojewódzkich,
- główne drogi gminne,
- preferowany przebieg ścieżek rowerowych,

* - zakresie studium, które uległy zmianie

USTALENIA:

- GRANICA OPRACOWANIA PLANU
- LINIA ROZGRANICZAJĄCA TERENY O RÓŻNYM PRZEZNACZENIU LUB RÓŻNYCH ZASADACH ZAGOSPODAROWANIA
- NIEPRZEKRACZALNA LINIA ZABUDOWY
- UP – TEREN ZABUDOWY USŁUG PUBLICZNYCH
- RM – TERENY ZABUDOWY ZAGRODOWEJ
- RU – TERENY OBSŁUGI PRODUKCJI W GOSPODARSTWACH ROLNYCH, HODOWLANYCH I OGRODNICZYCH
- R – TERENY ROLNICZE
- RL – TERENY ROLNICZE Z MOŻLIWOŚCIĄ ZALESIENIA
- ZL – TERENY LASÓW
- Z – TERENY ZIELENI
- ZP – TERENY ZIELENI URZĄDZONEJ
- WS – TERENY WÓD POWIERZCHNIOWYCH ŚRÓDLĄDOWYCH STOJĄCYCH
- WP – TERENY WÓD POWIERZCHNIOWYCH ŚRÓDLĄDOWYCH PŁYNĄCYCH
- R/ZZ – TERENY ROLNICZE NA OBSZARACH POWODZIOWYCH
- Z/ZZ – TERENY ZIELENI NA OBSZARACH POWODZIOWYCH
- ZL/ZZ – TERENY LASÓW NA OBSZARACH POWODZIOWYCH
- KD – TERENY DRÓG PUBLICZNYCH
- KDW – TERENY DRÓG WEWNĘTRZNYCH
- GRANICA STREFY OCHRONNEJ SIECI ENERGETYCZNCYH

OZNACZENIA INFORMACYJNE:

- AZP 204-2.6 – OBSZAR STANOWISKA ARCHEOLOGICZNEGO – NR OBSZARU AZP, NR STANOWISKA ARCH W MIEJSCOWOŚCI, NR STANOWISKA ARCH. NA OBSZARZE AZP
- OŚ NAPOWIETRZNEJ LINII ELEKTROENERGETYCZNEJ ŚREDNIEGO NAPIĘCIA
- OBSZARY, NA KTÓRYCH PRAWDOPODOBIEŃSTWO WYSTĄPIENIA POWODZI JEST WYSOKIE I WYNOSI RAZ NA 10 LAT (Q 10%)
- OBSZARY, NA KTÓRYCH PRAWDOPODOBIEŃSTWO WYSTĄPIENIA POWODZI JEST ŚREDNIE I WYNOSI RAZ NA 100 LAT (Q 1%)
- OBSZARY, NA KTÓRYCH PRAWDOPODOBIEŃSTWO WYSTĄPIENIA POWODZI JEST NISKIE I WYNOSI RAZ NA 500 LAT (Q 0,2%)

Opracowanie na materiale projektu miejscowego planu zaogpsodarowania przestrzennego wykonanym przez ESPRIT Michał Romański, Olsztyn

SOFT - SOft Grzegorz Prusik
ul. Osada 38, 13-100 Szczytno
tel.kom. +48 [illegible]
e-mail: grzegorz_prusik@o2.pl

MAPA STRUKTUR FUNKCJONALNO – PRZESTRZENNYCH PROJEKTU MIEJSCOWEGO PLANU ZAOGPSODAROWANIA PRZESTRZENNEGO DLA MIEJSCOWOŚCI MŁUDZYN, GMINA I MIASTO ŻUROMIN

AUTORZY OPRACOWANIA		PODPIS	SKALA 1:6000
OPRACOWAŁ:	Inż. Grzegorz Prusik		DATA 07.2016
OPRACOWAŁA	mgr Inż. Katarzyna Krukowska		