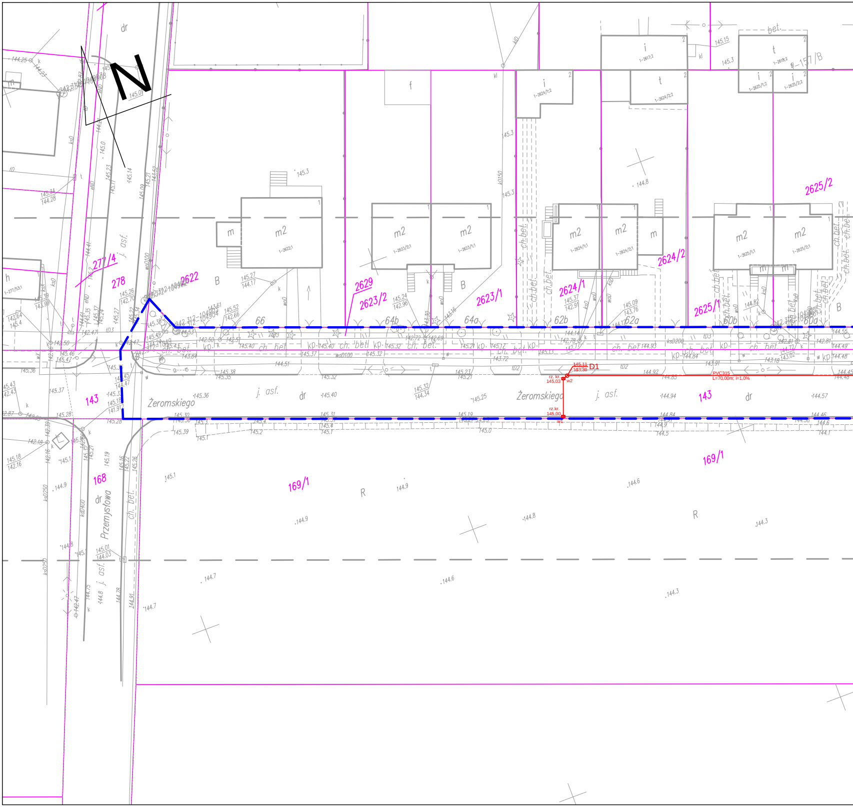
N
Żeromskiego
Przemysłowa
j. asf.
dr
ch. bet.
kp.
2622
2629
2623/2
2623/1
2624/1
2624/2
2625/1
2625/2
277/4
278
143
168
169/1
66
64b
64a
62b
62a
60b
60d
m2
m
i
t
f
h
B
R
145,11
143,30
D1
rz. kr.
145,03
w2
rz.kr.
145,00
w1
PVC315
L=70,00m; i=1,0%

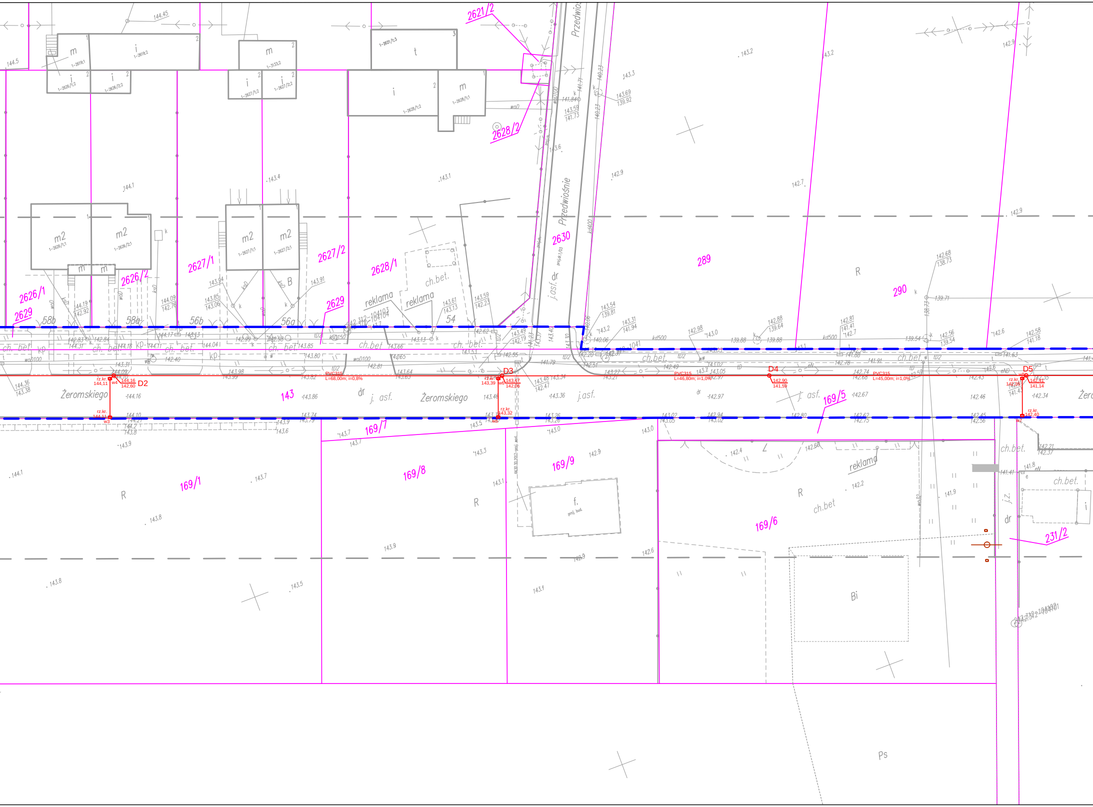
2621/2
2628/2
Przedwiośnie
2630
289
290
R
2626/1
2629
2626/2
2627/1
2627/2
2628/1
2629
reklama
reklama
ch.bet.
54
58b
58a
56b
56a
m2
m2
m2
m2
m
i
t
B
j.asf.
dr
kd500
ch.bet
Żeromskiego
Żeromskiego
143
j. asf.
169/5
169/7
169/8
169/9
169/1
169/6
231/2
R
R
R
f.
proj. bud.
reklama
ch.bet
ch.bet.
Bi
Ps
dr
j.z.
D2
rz.kr.
144,11
w4
144,16
142,60
rz.kr.
144,11
w3
PVC315
L=68,00m; i=0,8%
D3
rz.kr.
143,39
w6
143,47
142,06
rz.kr.
143,32
w5
PVC315
L=46,80m; i=1,0%
D4
142,90
141,59
PVC315
L=45,00m; i=1,0%
D5
w8
rz.kr.
142,35
142,41
141,14
rz.kr.
142,40
w7

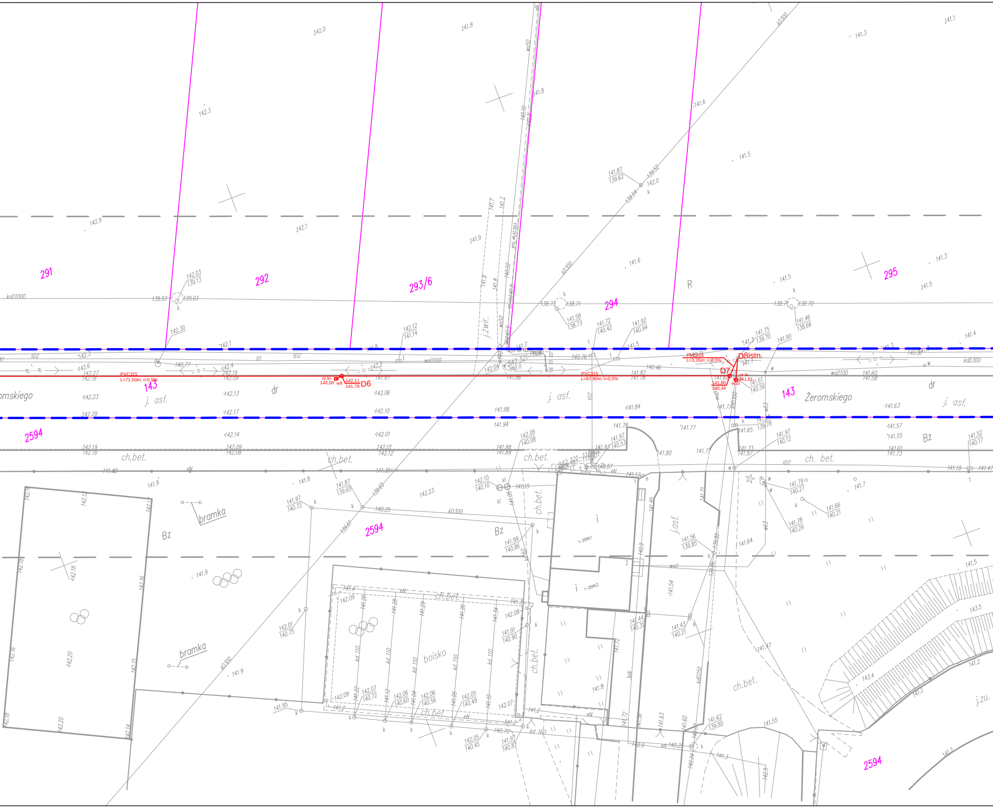
291
292
293/6
294
295
143
2594
R
Bz
dr
j. asf.
ch.bet.
bramka
boisko
j.żwir.
Żeromskiego
PVC315
L=71,50m; i=0,5%
rz.kr.
142,00
w9
142,11
141,78
D6
PVC315
L=67,90m; i=0,5%
PVC315
L=3,35m; i=0,5%
D7
D8istn.
rz.kr.
141,61
w10
141,80
140,44
ko300
koD1000
woD100
kdD300
kd 110
kd 160
kdD250

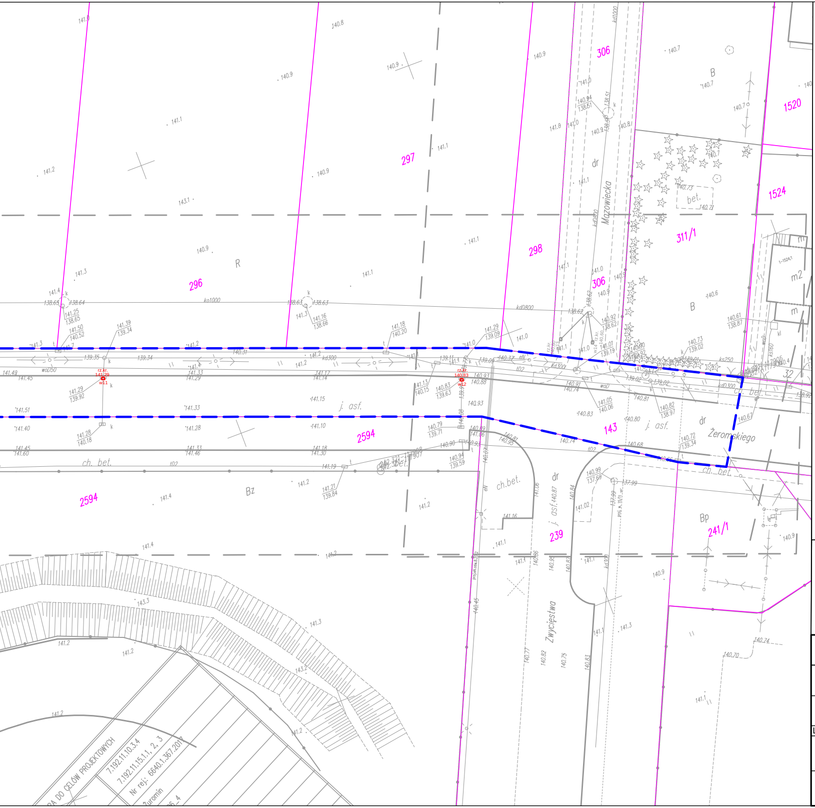
296
297
298
306
311/1
1520
1524
2594
143
239
241/1
32
Mazowiecka
Żeromskiego
Zwycięstwa
R
B
Bz
Bp
dr
j. asf.
ch. bet.
bet.
rz.kr. 140.29 w11
rz.kr. 140.83 w12
ko1000
kd0800
kd300
RA DO CELÓW PROJEKTOWYCH
7.192.11.10.3.4
7.192.11.15.1.1, 2, 3
Nr rej.: 6640.1.367.2017
Żuromin

LEGENDA:

- 🟦 - Granice opracowania
- ⦵ - Proj. kanalizacja deszczowa
- ▫ - Proj. studzienka ściekowa

Nazwa i adres obiektu

Przebudowa ulicy Żeromskiego w Żurominie

PROJEKT TECHNICZNY

Temat:

Plan sytuacyjny kanalizacji deszczowej

Data opracowania: Czerwiec 2017

Nr. rys 6

Skala 1:500

L.p.	Nazwisko i Imię	Stanowisko	Branża	Nr uprawnień	Podpis
1	Piotr Pakieła	Projektant	Sanitarna	MAZ/0452/ POOS/08	
2					