

Zespół Rzecznawców Motoryzacyjnych i Maszynowych

Inż. Zdzisław Tronina

Zespół współpracuje z SSH Polska - Audatex - Eurotax - Info Ekspert



Członek Stowarzyszenia Rzecznawców Motoryzacyjnych i Maszynowych
oraz Biegłych „POLEKSMOT”.



41-902 Bytom ul. Akacjowa 5B

tel/fax (032) 281-07-44

GSM 48-605-608-815

GSM 48-609-281-050

WYCENA Nr: BYP-131/3/22

z dnia: 2022/02/09

Rzecznawca : inż. Zdzisław Tronina

Zleceniodawca: Zakład Gospodarki Komunalnej Sp. z o.o.

Adres: Franciszka Kotuchy 3, 41-946 Piekary Śląskie

Zlec. pismo, znak:

z dnia: 2022/02/04

Właściciel: Zakład Gospodarki Komunalnej Sp. z o.o.

Adres: Franciszka Kotuchy 3, 41-946 Piekary Śląskie

Zadanie: Ustalenie stanu technicznego i wartości rynkowej

PODSTAWA WYCENY

1. Wartość bazowa pojazdu na podstawie porównawczych notowań internetowych i INFO-EKSPERT z miesiąca luty 2022r, z uwzględnieniem podanego przebiegu, oraz wyposażenia badanego pojazdu.
2. Dane identyfikacyjne pojazdu z dokumentów porównano z danymi na samochodzie.
3. W przypadku ujawnienia innych dokumentów mających wpływ na wartość rynkową pojazdu należy skorygować niniejszą ocenę.

DANE IDENTYFIKACYJNE POJAZDU (*)

Dane: [C] II-2022

Marka: RENAULT

Rok produkcji: 1997

Model: 260 Premium Distribution E2 19.0t

Wersja: HD 260.19

Nr rejestracyjny: SPI 26LM

Rodzaj pojazdu: Samochód ciężarowy*

VIN: VF622AXB0A0001772

Data pierwszej rejestracji	1997/04/16, (w Polsce: 2007/01/15)
Data ważności badania technicznego	2021/12/22
Wskazanie drogomierza	323597 km
Okres eksploatacji pojazdu (97/04/16-22/02/09)	298 mies.
Opis rodzaju pojazdu	Samochód Ciężarowy
Charakter wykorzystania	Wywóz śmieci
Kolor powłoki lakierowej kabiny	Biały 1-warstwowy typu uni
Dop. masa całkowita	19000 kg
Rodzaj zabudowy	podwozie
Rodzaj kabiny	krótka
Liczba osi / Rodzaj napędu / Skrzynia biegów	2 / 4x2 / manualna
Rozstaw osi	6400 mm
Jednostka napędowa	z zapłonem samoczynnym
Pojemność / Moc silnika	6310 ccm / 190kW (258KM)
Liczba cylindrów / Układ cylindrów	6 / rzędowy
Norma spalin	E2

WYPOSAŻENIE SPECJALNE

L.p.	Nazwa elementu wyposażenia	Wartość [PLN]
1	Śmieciarka z prasą CROSS firmy ROS ROCA	9880

WYPOSAŻENIE STANDARDOWE

<p>L.p. Nazwa elementu wyposażenia</p> <p>1 Blokada mechanizmu różnicowego</p> <p>2 Drzwi pasażera "Vision" (przeszkłone)</p> <p>3 Filtr paliwa wstępny</p> <p>4 Fotel kierowcy zawieszony pneumatycznie</p> <p>5 Fotel pasażera składany</p> <p>6 Hamulec silnikowy</p> <p>7 Kabina krótka</p> <p>8 Kliny pod koła 2 szt.</p> <p>9 Lakier biały</p> <p>10 Lusterka wsteczne (do zabudowy o szer. 2.6 m)</p> <p>11 Ogranicznik prędkości elektroniczny</p> <p>12 Osłony na nakrętki kół przednich</p>	<p>L.p. Nazwa elementu wyposażenia</p> <p>13 Podgrzewacz paliwa</p> <p>14 Podgrzewacz w kolektorze ssącym</p> <p>15 Przygotowanie do montażu radia</p> <p>16 Schowek na tunelu silnika</p> <p>17 Skrzynka narzędziowa</p> <p>18 Szyby regulowane elektrycznie</p> <p>19 Tachograf Kienzle 13.18.24 J/1/K</p> <p>20 Tarcze kół stalowe</p> <p>21 Wyciszenie kabiny dodatkowe</p> <p>22 Zawieszenie przednie na resorach parabolicznych</p> <p>23 Zawieszenie tylne osi na resorach parabol. wzmocnione</p> <p>24 Zawór hamulcowy sterowany manualnie</p>
<p>L.p. Nazwa pakietu / elementu pakietu wyposażenia standardowego</p> <p>1 Koło zapasowe z uchwytem na ramie Koło zapasowe pełnowymiarowe Uchwyt koła zapasowego</p> <p>2 Lusterka zewnętrzne ogrzewane, regulowane manualnie Lusterka zewnętrzne podgrzewane elektrycznie Lusterko zewnętrzne lewe regulowane z wnętrza pojazdu Lusterko zewnętrzne prawe z regulacją z wnętrza pojazdu</p> <p>3 Szyba przednia laminowana przyciemniana Szyba przednia przyciemniana Szyba przednia laminowana</p>	

OPIS ZAMONTOWANEGO W POJEŹDZIE OGUMIENIA

Koło	Marka, typ	Bieżnik [mm]	Zużycie [%]
Przednie lewe:	*Orium 295/80 R22.5	F ALL STEEL TL	45
Przednie prawe:	*Orium 295/80 R22.5	F ALL STEEL TL	45
Tylne LZ:	*FULDA 295/80 R22.5		50
Tylne LW:	*FULDA 295/80 R22.5		50
Tylne PZ:	*FULDA 295/80 R22.5		50
Tylne PW:	*FULDA 295/80 R22.5		50

STAN TECHNICZNY POJAZDU

W dniu badania pojazd był kompletny, a jego stan techniczny określono niżej:

Silnik - rozruch łatwy, praca nierówna. Silnik zewnętrznie suchy. Przedmuchy spalin do skrzyni korbowej, zainstalowany dodatkowy układ wydechowy w celu usunięcia nadmiaru spalin z układu korobowo tłokowego w trakcie pracy silnika. Silnik wymaga remontu. Osprzęt silnika bez widocznych uszkodzeń, znacznie zużyty eksploatacyjnie.

Zawieszenia przednie i tylne bez bieżących usterek.

Elementy ruchome układu kierowniczego i zwrotniczego bez nadmiernych luzów.

Zespoły przeniesienia napędu - wał napędowy z zużytym eksploatacyjnie złączem przesównym i krzyżakami przegubów.

Podzespoły hamulcowe z równomiernym zużyciem eksploatacyjnym, zbiorniki powietrza z wżerami korozyjnymi.

Kabina:

- zderzak przedni pęknięty;
- korozja na poszyciu kabiny;
- złamany stopień prawy;
- obicia tapicerskie zabrudzone z uszkodzeniami. Pozostały osprzęt i wyposażenie kabiny znacznie zużyte eksploatacyjnie i podniszczone.

Zabudowa:

- liczne wżery korozyjne, ślady napraw blacharskich;
- instalacja hydrauliczna zaolejona;
- podłoga zabudowy zapadnięta w tylnej części;

- pozostały osprzęt znacznie zużyty eksploatacyjnie.
- Podwozie;
- rama główna i pomocnicza z wżerami korozyjnymi.

KOREKTY

WARTOŚĆ BAZOWA NETTO (297 mies.) *	15 200 PLN
KOREKTA ZA WYPOSAŻENIE SPECJALNE	9 880 PLN

Wyposażenie specjalne pojazdu powoduje powiększenie wartości pojazdu, gdy jest sprawne, czyli zdolne do spełnienia swojej funkcji. Wielkość korekty wartości bazowej, związanej z wyposażeniem specjalnym pojazdu została określona na podstawie udziału tego wyposażenia w wartości standardowo wyposażonego nowego pojazdu z uwzględnieniem amortyzacji pojazdu.

KOREKTA ZA OGUMIENIE	98 PLN
----------------------	--------

Korekta uwzględnia wpływ stanu ogumienia na wartość pojazdu. Punktem odniesienia jest ogumienie o zużyciu 50%.

KOREKTY RÓŻNE	- 11 462 PLN
---------------	--------------

W tym:	[%]	Wart. [PLN]
Stan utrzymania i dbałość o pojazd	-3,0	- 752
<i>Stan utrzymania i dbałość o pojazd mogą mieć wpływ na wartość rynkową pojazdu w przypadku, gdy stan wycenianego pojazdu istotnie odbiega od dobrego, odpowiedniego dla danego okresu eksploatacji i przebiegu. Stwierdzony ponadprzeciętnie dobry stan świadczący o wyjątkowej dbałości o pojazd może stanowić podstawę korekty dodatniej wartości, stan gorszy od typowego dobrego - podstawę do korekty ujemnej.</i>		
Korekta ze względu na liczbę właścicieli (2)	-3,0	- 752
<i>Najwyższą wartość uzyskują na rynku pojazdy kupowane od pierwszego właściciela. Większa liczba użytkowników szczególnie dla pojazdów kilkuletnich oznacza najczęściej niższą dbałość o pojazdy, co powoduje obniżenie ich wartości rynkowej.</i>		
Aktualność badań technicznych	-5,0	-1 254
<i>Podstawą do zastosowania korekty jest wada prawna w postaci zakazu użytkowania pojazdu na dzień 2022/02/09, koszt wykonania wymaganego badania technicznego jak też, szczególnie w przypadku pojazdów wieloletnich i trwale wyłączonych z eksploatacji, ewentualna konieczność przeprowadzenia usprawniającej pojazd naprawy.</i>		
Konieczne naprawy pojazdu	-28,7	-7 200
<i>Konieczność wykonania naprawy wycenianego pojazdu jest podstawą do obniżenia jego wartości w stosunku do wartości pojazdu sprawnego. O wielkości korekty decyduje koszt naprawy przywracającej pojazd do stanu technicznego odpowiedniego do okresu użytkowania pojazdu, jego przebiegu i ogólnego stanu technicznego.</i>		
Pojazd bez bieżących konserwacji i uruch	-6,0	-1 504

Wartość rynkowa netto wyżej zidentyfikowanego pojazdu, określona na dzień wykonania opinii wynosi:

13700 PLN

(słownie: trzynaście tysięcy siedemset złotych)

Wartość określono na podstawie:

- notowań wartości rynkowych ustalonych przez wykonawcę opinii,
- korekt mających wpływ na wartość pojazdu.

ZESPÓŁ RZECZOZNAWCÓW
MOTORYZACYJNYCH I MASZYNOWYCH
inż. Zdzisław Tronina
41-902 BYTOM, ul. Akacyjowa 5B
tel. (32) 281-07-44 REGON 271157757
tel. 605 608 815

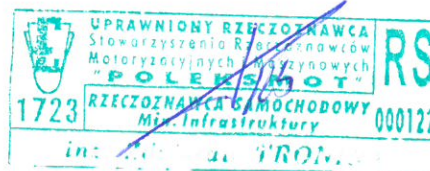

DOKUMENTACJA FOTOGRAFICZNA

do wyceny nr: **BYP-131/3/22**

z dnia: 2022/02/09

DANE IDENTYFIKACYJNE POJAZDU (*)

Dane: [C] II-2022

Marka: RENAULT

Rok produkcji: 1997

Model: 260 Premium Distribution E2 19.0t

Wersja: HD 260.19

Nr rejestracyjny: SPI 26LM

Rodzaj pojazdu: Samochód ciężarowy*



DSC00324



DSC00323



DSC00326



DSC00325

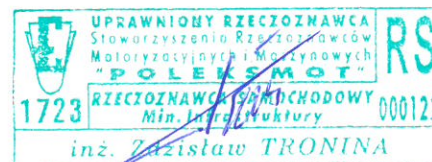



DSC00367

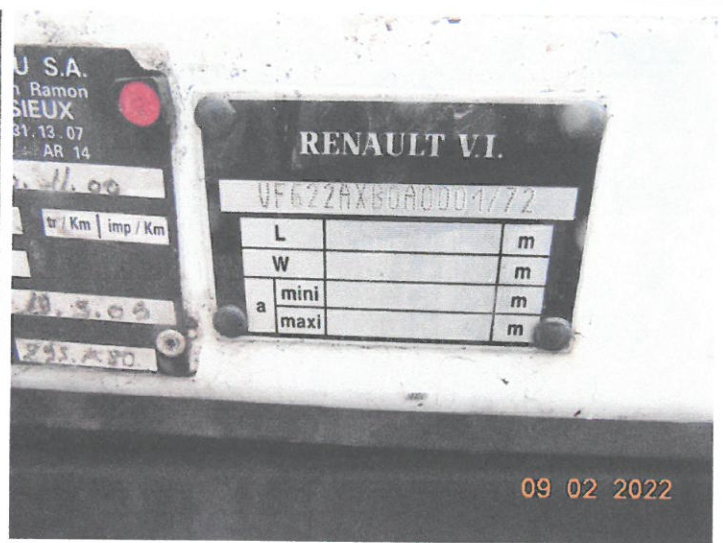

DSC00329



DSC00351



DSC00327



DSC00332



DSC00334

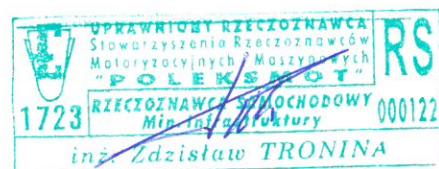



DSC00333



DSC00335



DSC00344



DSC00354



DSC00345



DSC00355

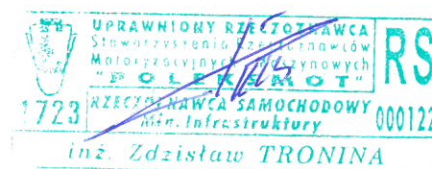



DSC00341



DSC00356



DSC00342

ZESPÓŁ RZECZOZNAWCÓW
 MOTORYZACYJNYCH I MASZYNOWYCH
 inż. Zdzisław Tronina
 41-902 BYTOM, ul. Akacyjowa 5B
 tel. (32) 281-07-44 REGON 271157757
 tel. 605 608 815

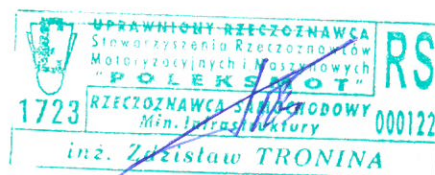

ARKUSZ BADANIA POWŁOKI LAKIEROWEJ

do wyceny nr: **BYP-131/3/22**

z dnia: 2022/02/09

Rzeczoznawca : inż. Zdzisław Tronina

Zleceniodawca: Zakład Gospodarki Komunalnej Sp. z o.o.

Adres: Franciszka Kotuchy 3, 41-946 Piekary Śląskie

Zlec. pismo, znak:

z dnia: 2022/02/04

Właściciel: Zakład Gospodarki Komunalnej Sp. z o.o.

Adres: Franciszka Kotuchy 3, 41-946 Piekary Śląskie

Zadanie: Ustalenie stanu technicznego i wartości rynkowej

DANE IDENTYFIKACYJNE POJAZDU (*)

Dane: [C] II-2022

Marka: RENAULT

Rok produkcji: 1997

Model: 260 Premium Distribution E2 19.0t

Wersja: HD 260.19

Nr rejestracyjny: SPI 26LM

Rodzaj pojazdu: Samochód ciężarowy*

OPIS POWŁOKI LAKIEROWEJ KABINY

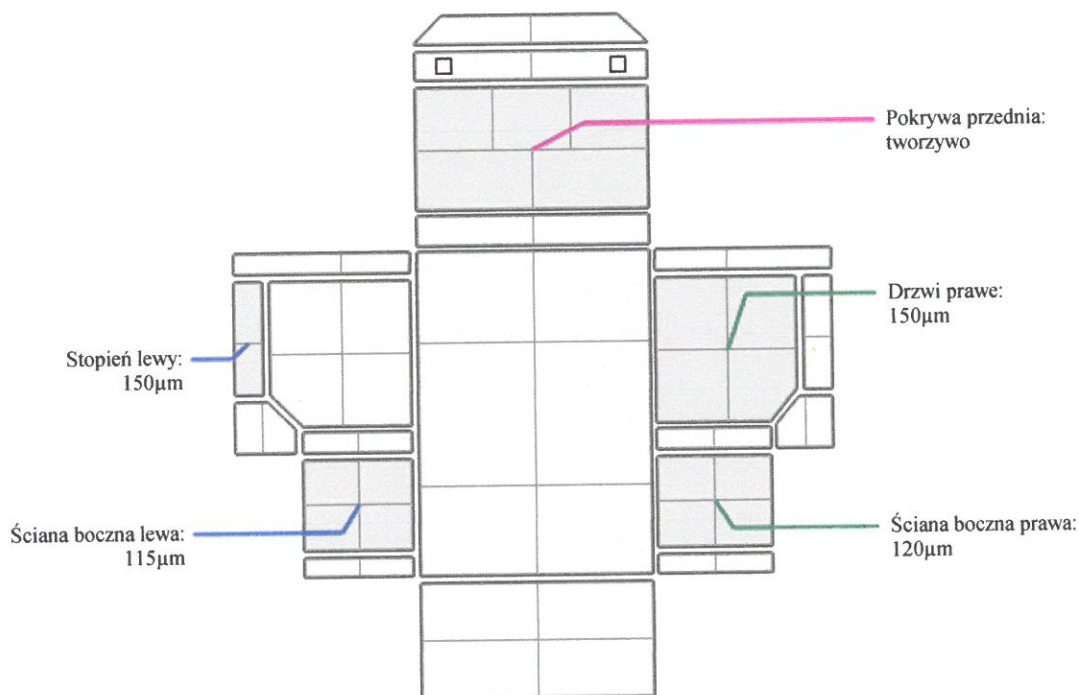

ZESPÓŁ RZECZOZNAWCÓW
MOTORYZACYJNYCH I MASZYNOWYCH
inż. Zdzisław Tronina
41-902 BYTOM, ul. Akacjowa 5B
tel. (32) 281-07-44 REGON 271157757
tel. 605 600 815

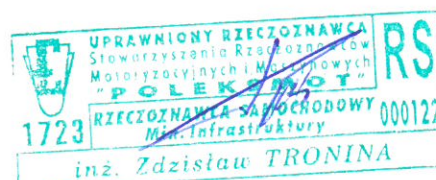

ARKUSZ USTALENIA WARTOŚCI POJAZDUdo wyceny nr: **BYP-131/3/22**

z dnia: 2022/02/09

Rzeczoznawca : inż. Zdzisław Tronina

Zleceniodawca: Zakład Gospodarki Komunalnej Sp. z o.o.

Adres: Franciszka Kotuchy 3, 41-946 Piekary Śląskie

Zlec. pismo, znak:

z dnia: 2022/02/04

Właściciel: Zakład Gospodarki Komunalnej Sp. z o.o.

Adres: Franciszka Kotuchy 3, 41-946 Piekary Śląskie

Zadanie: Ustalenie stanu technicznego i wartości rynkowej

DANE IDENTYFIKACYJNE POJAZDU (*)

Dane: [C] II-2022

Marka: RENAULT

Rok produkcji: 1997

Model: 260 Premium Distribution E2 19.0t

Wersja: HD 260.19

Nr rejestracyjny: SPI 26LM

Rodzaj pojazdu: Samochód ciężarowy*

Wycena na podstawie pojazdu: RENAULT 260 Premium Distribution E2 19.0t HD 260.19 S2/2 618

USTALENIE WARTOŚCI POJAZDU**KATALOG WARTOŚCI BAZOWYCH (NETTO):**

rok	mies.	wart. z katal. [PLN]	wart. zadana [PLN]	
1997	05		15200	
WARTOŚĆ BAZOWA NETTO (297 mies.) *				15 200 PLN
Normatywny okres eksploatacji				297 mies.
DATA PIERWSZEJ REJESTRACJI (rok/mies/dn)				1997/04/16
Rzeczywisty okres eksploatacji				298 mies.

WYPOSAŻENIE SPECJALNE:

Lp.	Nazwa elementu wyposażenia	wta	data zam.	wpa	[%]	Wsp.	Wart. [PLN]
1	Śmieciarka z prasą EUROVOIRIE Vehicules Communaux					1,00	12090
KOREKTA ZA WYPOSAŻENIE SPECJALNE							12 090 PLN po korekcie: 27 290 PLN

LISTA WYPOSAŻENIA:

Lista wyposażenia na podstawie informacji z bazy danych na okres: 1996.10-1998.03

Przebieg normatywny	949 200 km
Przebieg rzeczywisty odczytany	323 597 km

ZASTOSOWANE KOREKTY RÓŻNE:

Opis korekty	[%]	Wart. [PLN]
Stan utrzymania i dbałość o pojazd	-3,0	- 818
Korekta ze względu na liczbę właścicieli (2)	-3,0	- 818
Aktualność badań technicznych	-5,0	-1 364
Konieczne naprawy pojazdu	-26,4	-7 200
Pojazd bez bieżących konserwacji i uruch	-6,0	-1 637
KOREKTY RÓŻNE		- 11 837 PLN po korekcie: 15 453 PLN

STAN OGUMIENIA:

Oś	Koło	Cena [PLN]	Zuż. [%]	Bieżn [mm]	Koło	Cena [PLN]	Zuż. [%]	Bieżn [mm]	Koło	Cena [PLN]	Zuż. [%]	Bieżn [mm]	Koło	Cena [PLN]	Zuż. [%]	Bieżn [mm]
Przednia					Lewe:	983	45*	0					Prawe:	983	45*	0
Tylna	LZ:	1378	50	0	LW:	1378	50	0	PZ:	1378	50	0	PW:	1378	50	0
KOREKTA ZA OGUMIENIE																
98 PLN po korekcie: 15 551 PLN																

WARTOŚĆ RYNKOWA NETTO PO ZAOKRĄGLENIU

15 600 PLN

ZESPÓŁ RZECZOWNICÓW
MOTORYZACYJNYCH I MASZYNOWYCH
inż. Zdzisław Tronina
41-902 BYTOM, ul. Akcyjowa 5B
tel. (32) 281-07-44 REGON 271157757
tel. 605 608 615

