

Zespół Rzecznawców Motoryzacyjnych i Maszynowych

Inż. Zdzisław Tronina

Zespół współpracuje z SSH Polska - Audatex - Eurotax - Info Ekspert



Członek Stowarzyszenia Rzecznawców Motoryzacyjnych i Maszynowych
oraz Biegłych „POLEKSMOT” .



41-902 Bytom ul. Akacyjowa 5B

tel/fax (032) 281-07-44

GSM 48-605-608-815

GSM 48-609-281-050

WYCENA Nr: BYP-131/4/22

z dnia: 2022/02/09

Rzecznawca : inż. Zdzisław Tronina

Zleceniodawca: Zakład Gospodarki Komunalnej Sp. z o.o.

Adres: Franciszka Kotuchy 3, 41-946 Piekary Śląskie

Zlec. pismo, znak:

z dnia: 2022/02/04

Właściciel: Zakład Gospodarki Komunalnej Sp. z o.o.

Adres: Franciszka Kotuchy 3, 41-946 Piekary Śląskie

Zadanie: Ustalenie stanu technicznego i wartości rynkowej

PODSTAWA WYCENY

1. Wartość bazowa pojazdu na podstawie porównawczych notowań internetowych i INFO-EKSPERT z miesiąca luty 2022r, z uwzględnieniem podanego przebiegu, oraz wyposażenia badanego pojazdu.
2. Dane identyfikacyjne pojazdu z dokumentów porównano z danymi na samochodzie. Wybijany na przedniej części ramy, umer VIN odczytany z natury, brak tabliczki znaminowej.
3. W przypadku ujawnienia innych dokumentów mających wpływ na wartość rynkową pojazdu należy skorygować niniejszą ocenę.

DANE IDENTYFIKACYJNE POJAZDU (*)

Dane: [C] II-2022

Marka: JELCZ

Rok produkcji: 2000

Model: 422 MR`97 16.0t

Wersja: W422K

Nr rejestracyjny: SPI C468

Rodzaj pojazdu: Samochód specjalny*

VIN: SUJP422BAY0000821

Data pierwszej rejestracji	2000/09/05
Data ważności badania technicznego	2021/06/29
Wskazanie drogomierza	97336 km
Okres eksploatacji pojazdu (00/09/05-22/02/09)	257 mies.
Opis rodzaju pojazdu	Samochód specjalny
Charakter wykorzystania	Wywóz śmieci
Kolor powłoki lakierowej kabiny	Pomarańczowy 1-warstwowy akrylowy
Dop. masa całkowita	16000 kg
Rodzaj zabudowy	wywóz śmieci - śmieciarka bębnowa
Rodzaj kabiny	krótka
Liczba osi / Rodzaj napędu / Skrzynia biegów	2 / 4x2 / manualna
Zawieszenie osi przedniej / tylnej / Rozstaw osi	resory / resory / 4080 mm
Jednostka napędowa	z zapłonem samoczynnym
Pojemność / Moc silnika	11100 ccm / 179kW (243KM)
Doładowanie	Turbosp. z chłodn. powietrza
Liczba cylindrów / Układ cylindrów	6 / rzędowy

WYPOSAŻENIE SPECJALNE

L.p.	Nazwa elementu wyposażenia	Wartość [PLN]
1	Wywóz śmieci - zabudowa WUK PRESKO	8060

WYPOSAŻENIE STANDARDOWE

L.p.	Nazwa elementu wyposażenia	L.p.	Nazwa elementu wyposażenia
1	ABS - system zapobiegający blokowaniu kół	4	Tachograf
2	Blokada mechanizmu różnicowego	5	Wspomaganie układu kierowniczego hydrauliczne
3	Hamulec silnikowy		

OPIS ZAMONTOWANEGO W POJEŹDZIE OGUMIENIA

Koło	Marka, typ	Bieżnik [mm]	Zużycie [%]
Przednie lewe:	*Kormoran 295/80 R22.5		65
Przednie prawe:	*Kormoran 295/80 R22.5		65
Tylne LZ:	BRIDGESTONE 295/80 R22.5 152/148M M 729 TL (NAPĘD)		70
Tylne LW:	BRIDGESTONE 295/80 R22.5 152/148M M 729 TL (NAPĘD)		70
Tylne PZ:	BRIDGESTONE 295/80 R22.5 152/148M M 729 TL (NAPĘD)		70
Tylne PW:	BRIDGESTONE 295/80 R22.5 152/148M M 729 TL (NAPĘD)		70

STAN TECHNICZNY POJAZDU

W dniu badania pojazd był kompletny, a jego stan techniczny określono niżej:

Silnik - rozruch łatwy, praca równa, wskaźniki dynamiczne dobre. Silnik zewnętrznie suchy. Osprzęt silnika bez widocznych uszkodzeń, znacznie zużyty eksploatacyjnie. Zbiornik paliwa zewnętrznie skorodowany.

Zawieszenia przednie i tylne bez bieżących usterek.

Elementy ruchome układu kierowniczego i zwrotniczego bez nadmiernych luzów.

Zespoły przeniesienia napędu z równomiernym zużyciem eksploatacyjnym i bez bieżących usterek.

Podzespoły hamulcowe z równomiernym zużyciem eksploatacyjnym, skorodowane powierzchniowo.

Kabina - pomiar grubości powłok lakierniczych wykazał ślady napraw wypadkowych. Obecne uszkodzenia kabiny;

- zderzak przedni pęknięty;

- wżery korozyjne w wnęce drzwi lewych i prawych;

- ściana tylna kabiny skorodowana w dolnej części;

- obicia tapicerskie w stanie zadawalającym;

- ubytki lakieru na elementach skorodowanych;

Rama podwozia;

- drobne wżery korozyjne;

Zabudowa;

- poszycia zewnętrznie zabudowy z licznymi wżerami korozyjnymi;

- bęben i mechanizmy załadunku z wżerami korozyjnymi i odkształceniami blach

Pozostały osprzęt i wyposażenie w stanie zadawalającym.

KOREKTY

WARTOŚĆ BAZOWA NETTO (261 mies.) *	12 400 PLN
KOREKTA ZA WYPOSAŻENIE SPECJALNE	8 060 PLN
<i>Wyposażenie specjalne pojazdu powoduje zwiększenie wartości pojazdu, gdy jest sprawne, czyli zdolne do spełnienia swojej funkcji. Wielkość korekty wartości bazowej, związanej z wyposażeniem specjalnym pojazdu została określona na podstawie udziału tego wyposażenia w wartości standardowo wyposażonego nowego pojazdu z uwzględnieniem amortyzacji pojazdu.</i>	
KOREKTA ZA OGUMIENIE	- 2 911 PLN
<i>Korekta uwzględnia wpływ stanu ogumienia na wartość pojazdu. Punktem odniesienia jest ogumienie o zużyciu 50%.</i>	
KOREKTY RÓŻNE	- 6 235 PLN

W tym:	[%]	Wart. [PLN]
Korekta ze względu na liczbę właścicieli (2) <i>Najwyższą wartość uzyskują na rynku pojazdy kupowane od pierwszego właściciela. Większa liczba użytkowników szczególnie dla pojazdów kilkuletnich oznacza najczęściej niższą dbałość o pojazdy, co powoduje obniżenie ich wartości rynkowej.</i>	-3,0	- 613
Aktualność badań technicznych <i>Podstawą do zastosowania korekty jest wada prawna w postaci zakazu użytkowania pojazdu na dzień 2022/02/09, koszt wykonania wymaganego badania technicznego jak też, szczególnie w przypadku pojazdów wieloletnich i trwale wyłączonych z eksploatacji, ewentualna konieczność przeprowadzenia usprawniającej pojazd naprawy.</i>	-5,0	-1 022
Konieczne naprawy pojazdu <i>Konieczność wykonania naprawy wycenianego pojazdu jest podstawą do obniżenia jego wartości w stosunku do wartości pojazdu sprawnego. O wielkości korekty decyduje koszt naprawy przywracającej pojazd do stanu technicznego odpowiedniego do okresu użytkowania pojazdu, jego przebiegu i ogólnego stanu technicznego.</i>	-22,5	-4 600

Wartość rynkowa netto wyżej zidentyfikowanego pojazdu, określona na dzień wykonania opinii wynosi:

11300 PLN

(słownie: jedenaście tysięcy trzysta złotych)

Wartość określono na podstawie:

- notowań wartości rynkowych ustalonych przez wykonawcę opinii,
- korekt mających wpływ na wartość pojazdu.

ZESPÓŁ RZECZOZNAWCÓW
MOTORYZACYJNYCH I MASZYNOWYCH
inż. Zdzisław Tronina
41-902 BYTOM, ul. Akacyjowa 5B
tel. (32) 281-07-44 REGON 271157757
tel. 605 608 815

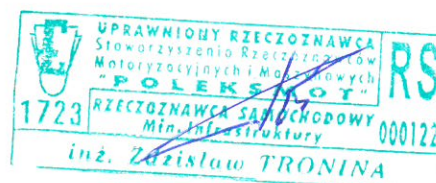

DOKUMENTACJA FOTOGRAFICZNA

do wyceny nr: **BYP-131/4/22**

z dnia: 2022/02/09

DANE IDENTYFIKACYJNE POJAZDU (*)

Dane: [C] II-2022

Marka: JELCZ

Rok produkcji: 2000

Model: 422 MR`97 16.0t

Wersja: W422K

Nr rejestracyjny: SPI C468

Rodzaj pojazdu: Samochód specjalny*



DSC00430



DSC00429



DSC00431



DSC00432

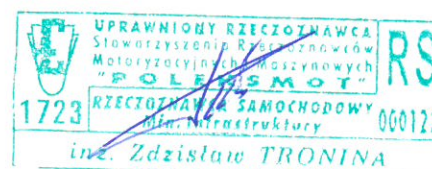



DSC00460



DSC00433



DSC00435



DSC00436



DSC00437



DSC00438



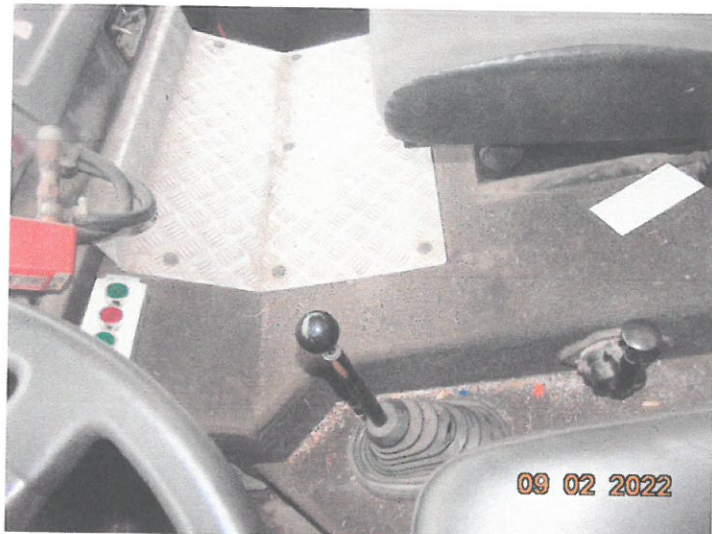

DSC00439



DSC00440



DSC00442



DSC00445



DSC00461



DSC00448

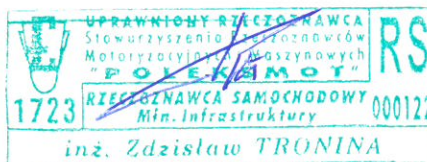



DSC00451



DSC00453

ZESPÓŁ RZECZODZNAWCÓW
 MOTORYZACYJNYCH I MASZYNOWYCH
 inż. Zdzisław Tronina
 41-902 BYTOM, ul. Akcyjowa 5B
 tel. (32) 281-07-44 REGON 271157757
 tel. 605 608 815

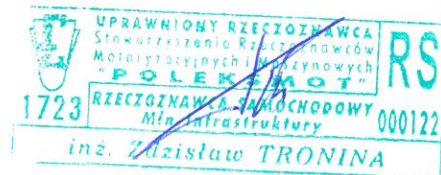

ARKUSZ BADANIA POWŁOKI LAKIEROWEJ

do wyceny nr: **BYP-131/4/22**

z dnia: 2022/02/09

Rzeczoznawca : inż. Zdzisław Tronina

Zleceniodawca: Zakład Gospodarki Komunalnej Sp. z o.o.

Adres: Franciszka Kotuchy 3, 41-946 Piekary Śląskie

Zlec. pismo, znak:

z dnia: 2022/02/04

Właściciel: Zakład Gospodarki Komunalnej Sp. z o.o.

Adres: Franciszka Kotuchy 3, 41-946 Piekary Śląskie

Zadanie: Ustalenie stanu technicznego i wartości rynkowej

DANE IDENTYFIKACYJNE POJAZDU (*)

Dane: [C] II-2022

Marka: JELCZ

Rok produkcji: 2000

Model: 422 MR'97 16.0t

Wersja: W422K

Nr rejestracyjny: SPI C468

Rodzaj pojazdu: Samochód specjalny*

OPIS POWŁOKI LAKIEROWEJ KABINY

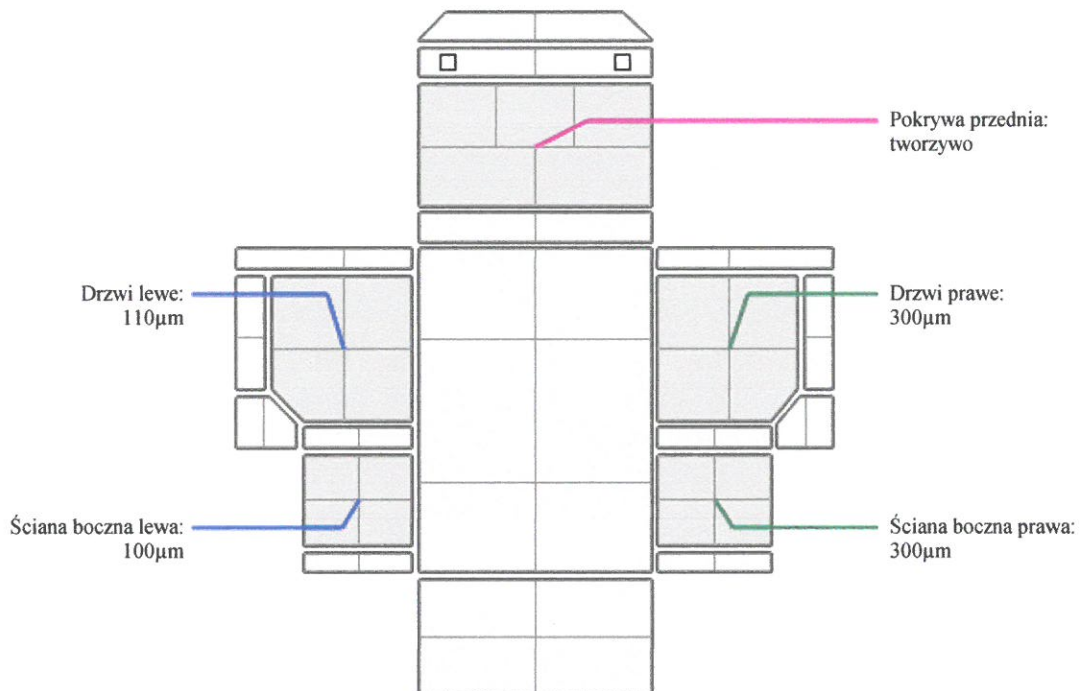

ZESPÓŁ RZECZOZNAWCÓW
MOTORYZACYJNYCH I MASZYNOWYCH
inż. Zdzisław Tronina
41-902 BYTOM, ul. Akacyjowa 5B
tel. (32) 281-0744 REGON 271157757
tel. 605 608 815

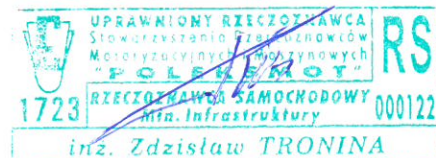

ARKUSZ USTALENIA WARTOŚCI POJAZDU

do wyceny nr: **BYP-131/4/22**

z dnia: 2022/02/09

Rzeczoznawca : inż. Zdzisław Tronina

Zleceniodawca: Zakład Gospodarki Komunalnej Sp. z o.o.

Adres: Franciszka Kotuchy 3, 41-946 Piekary Śląskie

Zlec. pismo, znak:

z dnia: 2022/02/04

Właściciel: Zakład Gospodarki Komunalnej Sp. z o.o.

Adres: Franciszka Kotuchy 3, 41-946 Piekary Śląskie

Zadanie: Ustalenie stanu technicznego i wartości rynkowej

DANE IDENTYFIKACYJNE POJAZDU (*)

Dane: [C] II-2022

Marka: JELCZ

Rok produkcji: 2000

Model: 422 MR`97 16.0t

Wersja: W422K

Nr rejestracyjny: SPI C468

Rodzaj pojazdu: Samochód specjalny*

Wycena na podstawie pojazdu: JELCZ 422 MR`97 16.0t W422K W2/2 11100 ccm 179 kW

USTALENIE WARTOŚCI POJAZDU

KATALOG WARTOŚCI BAZOWYCH (NETTO):

rok	mies.	wart. z katal. [PLN]	wart. zadana [PLN]
2000	05		12400
WARTOŚĆ BAZOWA NETTO (261 mies.) *			12 400 PLN

Normatywny okres eksploatacji 261 mies.

DATA PIERWSZEJ REJESTRACJI (rok/mies/dn) 2000/09/05

Rzeczywisty okres eksploatacji 257 mies.

WYPOSAŻENIE SPECJALNE:

L.p.	Nazwa elementu wyposażenia	wta	data zam.	wpa	[%]	Wsp.	Wart. [PLN]
1	Wywóz śmieci - zabudowa WUK PRESKO					1,00	8060
KOREKTA ZA WYPOSAŻENIE SPECJALNE				8 060 PLN	po korekcie:		20 460 PLN

LISTA WYPOSAŻENIA:

Lista wyposażenia na podstawie informacji z bazy danych na okres: 1997.03-2001.12

Przebieg normatywny 975 000 km

Przebieg rzeczywisty odczytany 97 336 km

ZASTOSOWANE KOREKTY RÓŻNE:

Opis korekty	[%]	Wart. [PLN]
Korekta ze względu na liczbę właścicieli (2)	-3,0	- 613
Aktualność badań technicznych	-5,0	-1 022
Konieczne naprawy pojazdu	-22,5	-4 600
KOREKTY RÓŻNE		- 6 235 PLN po korekcie:
		14 225 PLN

STAN OGUMIENIA:

Oś	Koło	Cena [PLN]	Zuż. [%]	Bieżn [mm]	Koło	Cena [PLN]	Zuż. [%]	Bieżn [mm]	Koło	Cena [PLN]	Zuż. [%]	Bieżn [mm]	Koło	Cena [PLN]	Zuż. [%]	Bieżn [mm]
Przednia					Lewe: 2285	65*	0		Prawe: 2285	65*	0					
Tylna	LZ: 2781	70*	0	LW: 2781	70*	0	PZ: 2781	70*	0	PW: 2781	70*	0				
KOREKTA ZA OGUMIENIE													- 2 911 PLN po korekcie:	11 314 PLN		

WARTOŚĆ RYNKOWA NETTO PO ZAOKRĄGLENIU 11 300 PLN

Biuro Rzeczoznawców
MOTORYZACYJNYCH I MASZYNOWYCH
inż. Zdzisław Tronina
41-902 BYTOM, ul. Akacyjowa 5B
tel. (32) 281 07 44 FAX (32) 27 115 7757
tel. 605 608 945

