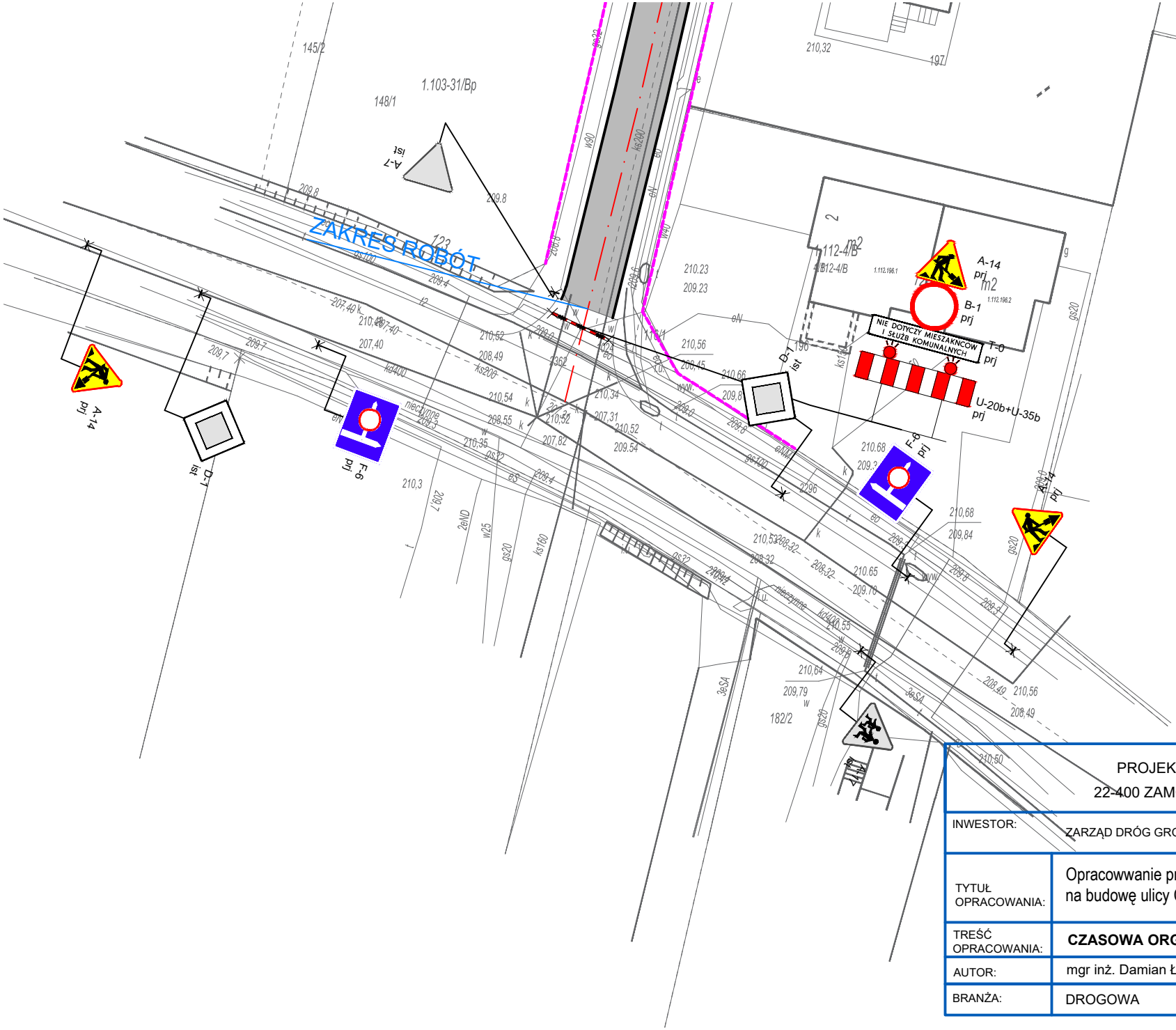

PROJEKTANT DAMIAN ŁOKAJ
22-400 ZAMOŚĆ ul. Zamoyskiego 40/14

INWESTOR:	ZARZĄD DRÓG GRODZKICH UL. KILIŃSKIEGO 86 22-400 ZAMOŚĆ			
TYTUŁ OPRACOWANIA:	Opracowwanie projektu budowlanego i wykonawczego na budowę ulicy Chmielnej w Zamościu			
TREŚĆ OPRACOWANIA:	**CZASOWA ORGANIZACJA RUCHU**			PODPI
AUTOR:	mgr inż. Damian Łokaj	LUB/0149/PWOD/11		
BRANŻA:	DROGOWA	WRZESIEŃ 2016	skala 1:500	NR RY 2