

**BIURO RZECZOZNAWCZO HANDLOWE****mgr inż. Józef Madera**

71-664 Szczecin, ul. Daszyńskiego 34

GSM: 603 114 323

e-mail: [biuro@madera.szczecin.pl](mailto:biuro@madera.szczecin.pl)[www.madera.szczecin.pl](http://www.madera.szczecin.pl)

adres biura: 70-100 Szczecin, ul. Gen. J. H. Dąbrowskiego 26-27

Konto bankowe: Alior Bank S.A. nr rach.: 23 2490 0005 0000 4500 1678 8433

**Opinia numer: J-2021/03/11**

z dnia: 2021/03/24

Rzeczoznawca : mgr inż. Józef Madera

Zleceniodawca: Zakład Aktywności Zawodowej w Goleniowie

Adres: ul. Produkcyjna 3, Łozienica, 72-100 Goleniów

Zlec. pismo, znak: Zlecenie mailowe

z dnia: 2021/03/22

Właściciel: Gmina Goleniów

Adres: Plac Lotników 1, 72-100 Goleniów

Zadanie: Określenie wartości rynkowej pojazdu

**PODSTAWA OPINII**

Opinię sporządziłem w oparciu o przeprowadzone oględziny pojazdu, pomiar grubości powłoki lakierowej oraz analizę dokumentacji przedstawionej przez Zleceniodawcę.

**DANE IDENTYFIKACYJNE POJAZDU**

Dane: [D] III-2021

Marka: FIAT

Model pojazdu: Fiorino 1.3 JTD Kat. MR'08 E4 1.7t

Wersja: Elegant

Nr rejestracyjny: ZGL 65783

Rok prod.: 2008

Rodzaj pojazdu: Samochód ciężarowy do 3.5t

VIN: ZFA22500000015449

Nr INFO-EKSPERT	045-02533
Data pierwszej rejestracji	2008/04/28, (w Polsce: 2019/04/08)
Data ważności badania technicznego	2021/04/24
Data oględzin	2021/03/23
Miejsce oględzin	ul. Produkcyjna 3, 72-100 Łozienica
Wskazanie drogomierza	211800 km
Okres eksploatacji pojazdu (08/04/28-21/03/24)	155 mies.
Kolor powłoki lakierowej, (rodzaj lakieru)	Niebieski
Dop. masa całk. / Ładowność	1700 kg / 610 kg
Rodzaj nadwozia	furgon 4 drzwiowy 2 osobowy
Liczba osi / Rodzaj napędu / Skrzynia biegów	2 / przedni (4x2) / manualna
Rozstaw osi	2513 mm
Jednostka napędowa	z zapłonem samoczynnym
Pojemność / Moc silnika	1248 ccm / 55kW (75KM)
Liczba cylindrów / Układ cylindrów	4 / rzędowy
Norma spalin	E4
Długość / Szerokość / Wysokość	3864 mm / 1716 mm / 1721 mm

Wartość rynkowa brutto wyżej zidentyfikowanego pojazdu, określona na dzień wykonania opinii wynosi:

\_\_\_\_\_ w tym VAT (23,0%) :

# DOKUMENTACJA FOTOGRAFICZNA

do opinii nr: J-2021/03/11

z dnia: 2021/03/24

## DANE IDENTYFIKACYJNE POJAZDU

Dane: [D] III-2021

Marka: FIAT Model pojazdu: Fiorino 1.3 JTD Kat. MR`08 E4 1.7t  
Wersja: Elegant Nr rejestracyjny: ZGL 65783 Rok prod.: 2008  
Rodzaj pojazdu: Samochód ciężarowy do 3.5t



Wodok pojazdu - przód.



Wodok pojazdu - tył.



Wodok pojazdu - przód, prawa strona.



Wodok pojazdu - przód, lewa strona.



Wodok pojazdu - tył, prawa strona.



Wodok pojazdu - tył, lewa strona.



Wodok pojazdu - prawy bok.



Wodok pojazdu - prawy bok.



Numer identyfikacyjny.



Tabliczka znamionowa.



Stan drogomierza (przebieg).



Tablica przyrządów.



Konsola środkowa.

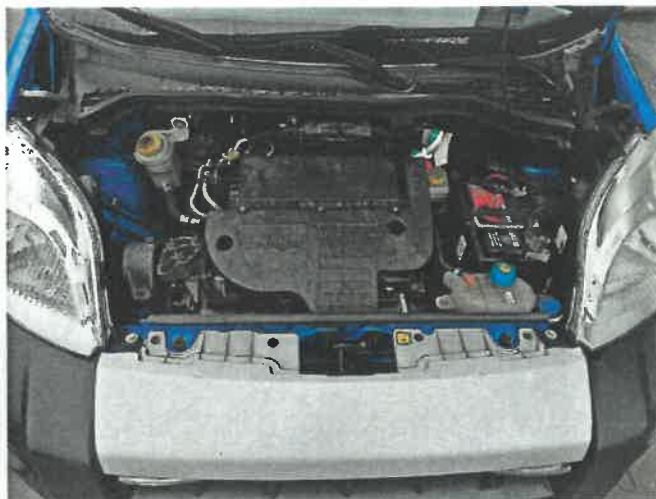

Komora silnikowa.



Komora ładunkowa.



Fotel kierowcy - zabrudzony, poplamiony



Fotel pasażera - poplamiony.



Uszkodzenia boku lewego.



Uszkodzenia boku lewego.



Pokrywa przednia - odpryski lakieru, brak znaczka.



Pokrywa komory silnika - odprysk z korozją.



Drzwi przesuwne - obity lakier.



Drzwi przesuwne, wgniecione, skorowowane w cz, dolnej.



Ryniekna dachowa - oderwana powłoka lakierowa.



Rynieka dachowa - oderwany lakier.

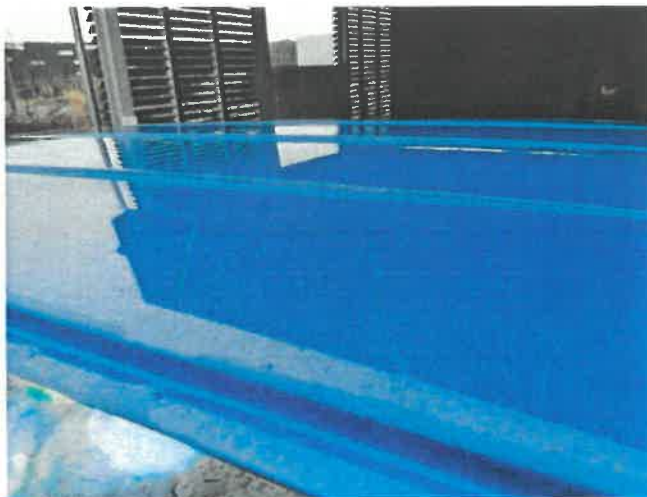

Dach - porysowany.

# ARKUSZ BADANIA POWŁOKI LAKIEROWEJ

do opinii nr: J-2021/03/11

z dnia: 2021/03/24

Rzeczoznawca : mgr inż. Józef Madera

Zleceniodawca: Zakład Aktywności Zawodowej w Goleniowie

Adres: ul. Produkcyjna 3, Łozienica, 72-100 Goleniów

Zlec. pismo, znak: Zlecenie mailowe

z dnia: 2021/03/22

Właściciel: Gmina Goleniów

Adres: Plac Lotników 1, 72-100 Goleniów

Zadanie: Określenie wartości rynkowej pojazdu

## DANE IDENTYFIKACYJNE POJAZDU

Dane: [D] III-2021

Marka: FIAT

Model pojazdu: Fiorino 1.3 JTD Kat. MR'08 E4 1.7t

Wersja: Elegant

Nr rejestracyjny: ZGL 65783

Rok prod.: 2008

Rodzaj pojazdu: Samochód ciężarowy do 3.5t

## OPIS POWŁOKI LAKIEROWEJ

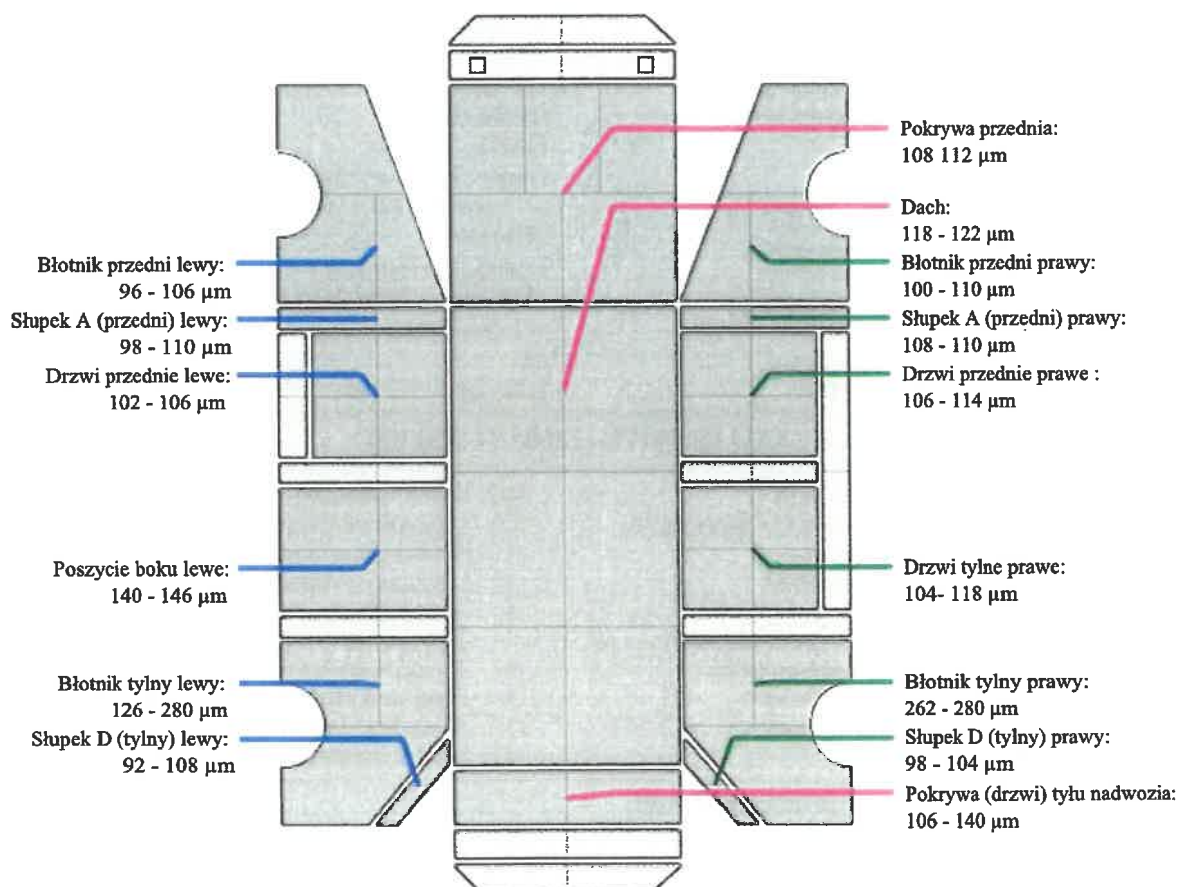

## INFORMACJE DODATKOWE

Blotnik tylny lewy - Element oklejony folią z reklamą.

Blotnik tylny prawy - Element oklejony folią z reklamą.



Rzeczoznawca : mgr inż. Józef Madera

Zleceniodawca: Zakład Aktywności Zawodowej w Goleniowie

Adres: ul. Produkcyjna 3, Łozienica, 72-100 Goleniów

Zlec. pismo, znak: Zlecenie mailowe

z dnia: 2021/03/22

Właściciel: Gmina Goleniów

Adres: Plac Lotników 1, 72-100 Goleniów

Zadanie: Określenie wartości rynkowej pojazdu

**DANE IDENTYFIKACYJNE POJAZDU**

Dane: [D] III-2021

Marka:	FIAT	Model pojazdu:	Fiorino 1.3 JTD Kat. MR`08 E4 1.7t
Wersja:	Elegant	Nr rejestracyjny:	ZGL 65783 Rok prod.: 2008
Rodzaj pojazdu:	Samochód ciężarowy do 3.5t	VIN:	ZFA22500000015449

Nr INFO-EKSPERT	045-02533
Data pierwszej rejestracji	2008/04/28, (w Polsce: 2019/04/08)
Data ważności badania technicznego	2021/04/24
Data oględzin	2021/03/23
Miejsce oględzin	ul. Produkcyjna 3, 72-100 Łozienica
Wskazanie drogomierza	211800 km
Okres eksploatacji pojazdu (08/04/28-21/03/24)	155 mies.
Kolor powłoki lakierowej, (rodzaj lakieru)	Niebieski
Dop. masa całk. / Ładowność	1700 kg / 610 kg
Rodzaj nadwozia	furgon 4 drzwiowy 2 osobowy
Liczba osi / Rodzaj napędu / Skrzynia biegów	2 / przedni (4x2) / manualna
Rozstaw osi	2513 mm
Jednostka napędowa	z zapłonem samoczynnym
Pojemność / Moc silnika	1248 ccm / 55kW (75KM)
Liczba cylindrów / Układ cylindrów	4 / rzędowy
Norma spalin	E4
Długość / Szerokość / Wysokość	3864 mm / 1716 mm / 1721 mm

**WYPOSAŻENIE STANDARDOWE (2008.01-2009.03)**

L.p.	Nazwa elementu wyposażenia	L.p.	Nazwa elementu wyposażenia
1	ABS - system zapobiegający blokowaniu kół	10	Lusterka zewnętrzne regulowane elektrycznie
2	Blokada drzwi elektryczna	11	Podłokietnik centralny przedni
3	Drzwi boczne prawe przesuwne	12	Poduszka powietrzna kierowcy
4	Fartuchy p/błotne 4 szt.	13	Przygotowanie do montażu radia
5	Fotel kierowcy z regulacją odcinka lędźwiowego	14	Szyby przednie regulowane elektrycznie
6	Fotel kierowcy z regulacją wysokości	15	Ścianka działowa wysoka z oknem stałym
7	Kolumna kierownicy regulowana	16	Tapicerka "Elegant"
8	Koło zapasowe pełnowymiarowe	17	Termometr zewnętrzny
9	Kołpaki	18	Zamek centralny zdalnie sterowany

**WYPOSAŻENIE DODATKOWE**

L.p.	Nazwa elementu wyposażenia	Wartość [PLN]
1	Czujniki parkowania	35
2	Drzwi tylne dwuskrzydłowe, asymetryczne, przeszklone	9
3	Fotel pasażera składany	4
4	Poduszka powietrzna pasażera	171
5	Radioodtwarzacz CD + MP3	58
6	System Bluetooth	42
7	Światła p/mgienne przednie	22

<b>OPIS ZAMONTOWANEGO W POJEŹDZIE OGUMIENIA</b>
---

Koło	Marka, typ	Bieżnik [mm]	Zużycie [%]
Standardowe:	PIRELLI 185/65 R15 88T CARVING EDGE TL		
Przednie lewe:	HANKOOK 185/65 R15 88T W 452 I*CEPT RS2 TL	4,7	60
Przednie prawe:	HANKOOK 185/65 R15 88T W 452 I*CEPT RS2 TL	4,8	58
Tylne lewe:	HANKOOK 185/65 R15 88T W 452 I*CEPT RS2 TL	5,2	53
Tylne prawe:	HANKOOK 185/65 R15 88T W 452 I*CEPT RS2 TL	4,6	61

<b>STAN TECHNICZNY POJAZDU</b>
--------------------------------

W rezultacie przeprowadzonych oględzin stwierdziłem następujący stan pojazdu:

- - pokrywa komory silnikowej - odpryski lakieru w strefie przedniej z miejscowymi śladami korozji, oderwany zbaczek firmowy,
- - dach - oderwania powłoki lakierowej w rynienkach dachowych, poszycie porysowane,
- - drzwi przesuwne prawe - oderwany lakier w strefie narożnika przedniego dolnego ze śladami korozji wgniecionie wzmocnienie w miejscu mocowania prowadnicy dolnej, skorodowana szyna prowadnicy dolnej,
- - poszycie boku lewego - wgniecionie i głęboko porysowane na całej długości, na wysokości wnętrza koła,
- - zderzak tylny - porysowany z lewej strony,
- - na tylnych krawędziach drzwi przednich lewych i prawych oraz na przedniej krawędzi drzwi przesuwnych prawych występują otarcia powłoki lakierowej,
- - fotel kierowcy poplamione i zabrudzone wypicie tapicerskie siedziska i oparcia,
- - fotel pasażera - zabrudzone wybite tapicerskie siedziska,
- na poszyciu boku lewego oraz poczyciu boku prawego i drzwiach przesuwnych naklejona jest folia ze zdjęciem reklamowym. na drzwiach bocznych, drzwiach tylnych i pokrywie komory silnikowej przyklejone są napisy reklamowe.

