Prognoza oddziaływania na środowisko miejscowego planu zagospodarowania przestrzennego obrębu Grodziec w gminie Zagrodno

skala 1:2000

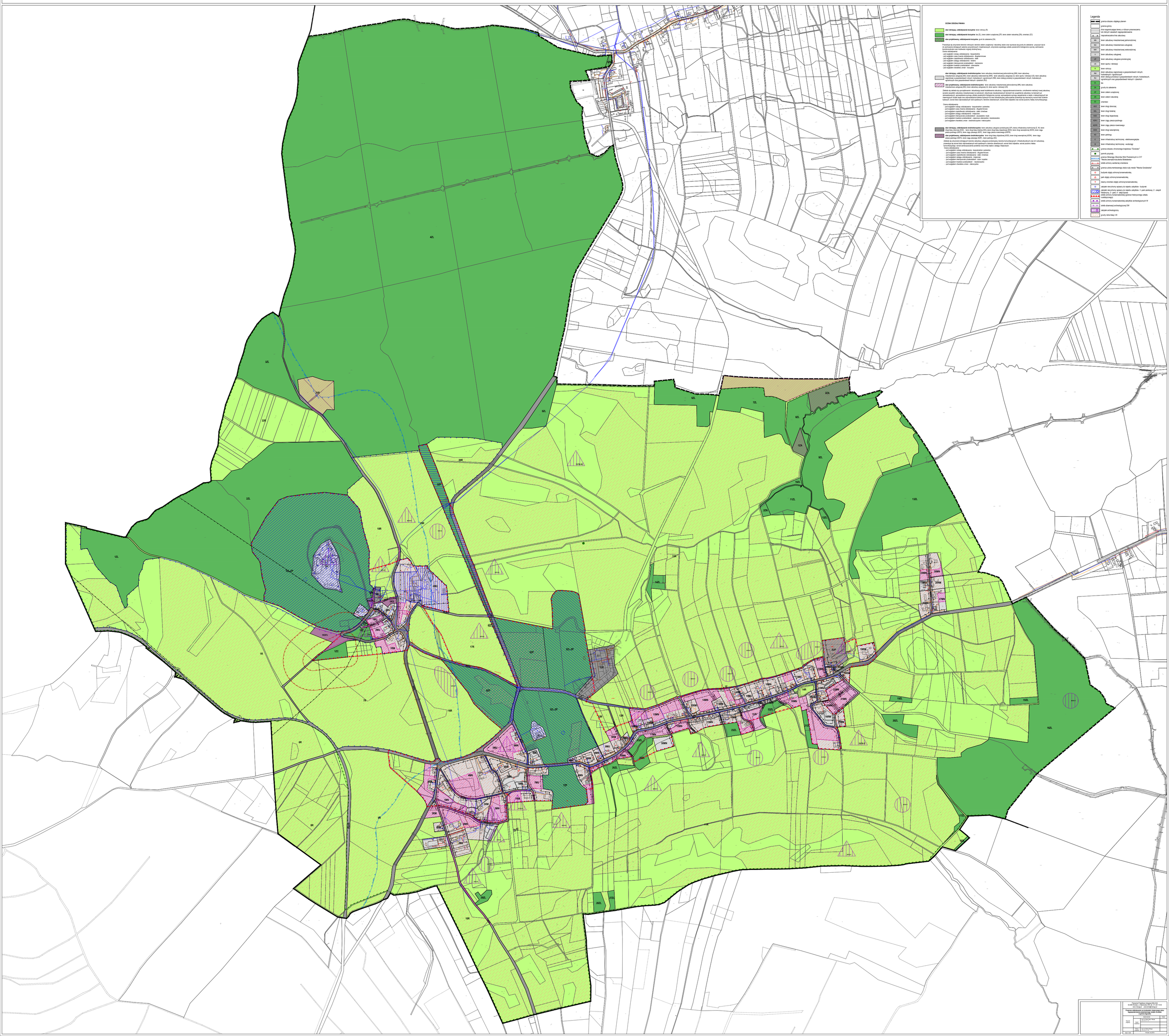

Projektant:
Pracownia Przyrodniczo-Urbanistyczna Mirosław Kozłowski
Ul. Zielona 1, 58-310 Szczawno-Zdrój, tel. 74 8157 - 12, 42
www.mkpu.pl pracownia@mkpu.pl

Prognoza oddziaływania na środowisko miejscowego planu zagospodarowania przestrzennego obrębu Grodziec w gminie Zagrodno

Kierownik pracowni	Mgr inż. arch. Krzysztof Kozłowski	
Projektant	Mgr inż. arch. Krzysztof Kozłowski	
	Mgr inż. arch. Dorota Kozłowska	
	Mgr inż. arch. Dorota Kozłowska	
Sprawdzający	Mgr inż. arch. Krzysztof Kozłowski	
Data opracowania	Styczeń - Marzec 2013 r.	
Nazwa rysunku	Ocena oddziaływania	
Skala	1:2000	