

# Opis przedmiotu zamówienia

## PRZEDMIOT ZAMÓWIENIA

### Wspólny Słownik Zamówień (CPV):

**50.43.00.00-8 – Usługi w zakresie napraw i konserwacji urządzeń precyzyjnych**

**50.41.10.00-9 – Usługi w zakresie napraw i konserwacji aparatury pomiarowej**

1. Przedmiotem zamówienia są usługi w zakresie konserwacji, napraw oraz legalizacji wag kuchennych, magazynowych oraz osobowych znajdujących się w obiektach Wrocławskiego Zespołu Żłobków.
2. Urządzenia znajdują się w poniższych obiektach Wrocławskiego Zespołu Żłobków:
  - 1.1. Żłobek nr 1 – ul. Lwowska 20, Wrocław,
  - 1.2. Żłobek nr 2 – ul. Zemska 33, Wrocław,
  - 1.3. Żłobek nr 3 – ul. Białowieska 27, Wrocław,
  - 1.4. Żłobek nr 4 – ul. Kłodnicka 25, Wrocław,
  - 1.5. Żłobek nr 5 – ul. Dokerska 5, Wrocław,
  - 1.6. Żłobek nr 5 filia – ul. M. i K. Barskich 45 we Wrocławiu,
  - 1.7. Żłobek nr 6 – ul. Krowia 1, Wrocław,
  - 1.8. Żłobek nr 7 – ul. Drukarska 9, Wrocław,
  - 1.9. Żłobek nr 8 – ul. Sądowa 6, Wrocław,
  - 1.10. Żłobek nr 9 – ul. Wrońskiego 13d, Wrocław,
  - 1.11. Żłobek nr 10 – ul. H. Brodatego 17, Wrocław,
  - 1.12. Żłobek nr 11 – ul. Hubska 39, Wrocław,
  - 1.13. Żłobek nr 12 – ul. Jugosłowiańska 85a, Wrocław,
  - 1.14. Żłobek nr 13 – ul. Wieczysta 107, Wrocław,
  - 1.15. Żłobek nr 14 – ul. Mulicka 4c, Wrocław,
  - 1.16. Żłobek nr 15 – ul. Łukowa 37, Wrocław,
3. Osobą odpowiedzialną za realizację umowy ze strony Zamawiającego jest Pani Monika Chebdowska, telefon: 71/ 718-62-72, e-mail: monika.chebdowska@wzz.wroc.pl
4. Dane kontaktowe osób upoważnionych przez Zamawiającego do realizacji umowy zawiera **Załącznik nr 2**.
5. Do obowiązków Wykonawcy należy:
  - 5.1. przeprowadzenie obowiązkowej legalizacji
    - a. wag kuchennych, magazynowych, osobowych;
    - b. ~~odważników.~~
  - 5.2. konserwacja i naprawa wag kuchennych, magazynowych, osobowych;
  - 5.3. sporządzanie dokumentacji:

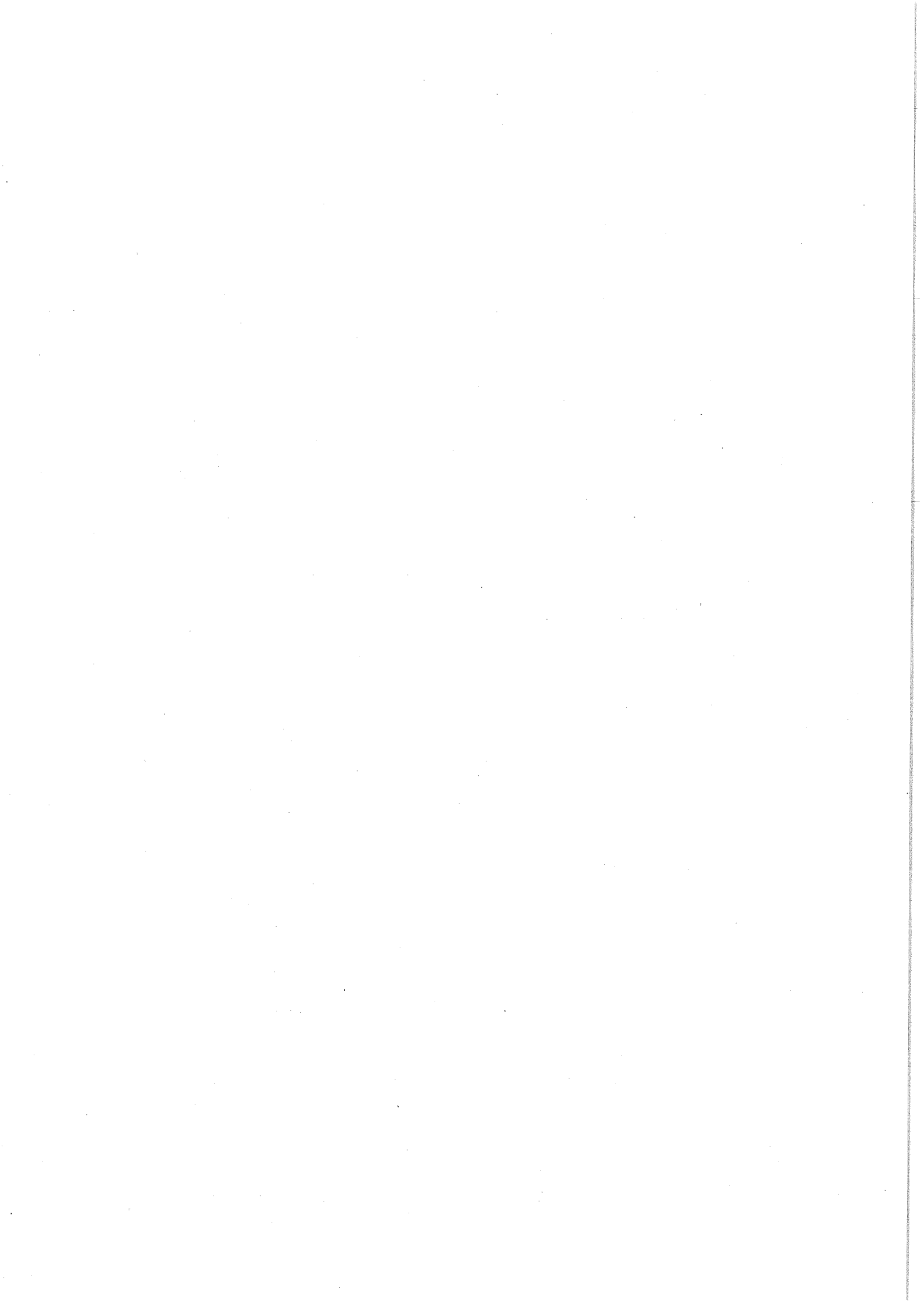

- a. protokołu odbioru usługi (wzór stanowi **załącznik nr 3**), potwierdzającego: odbiór urządzenia ze żłobka, przeprowadzenie konserwacji, napraw lub/i legalizacji oraz zdanie urządzenia do żłobka po wykonanych czynnościach;
  - b. orzeczenia stanu technicznego (wzór stanowi **załącznik nr 4**) (jeżeli waga nie będzie nadawała się do dalszej eksploatacji lub jeżeli naprawa będzie ekonomicznie nieopłacalna).
6. Wykonawca wykona usługi konserwacji, napraw oraz legalizacji zgodnie z Ustawą z dnia 11 maja 2001 r. *Prawo o miarach* (Dz.U.2020.140) oraz wydanymi na jej podstawie przepisami wykonawczymi.
7. Zamawiający zastrzega sobie prawo do zmiany ilości usług objętych przedmiotem zamówienia w obrębie formularza cenowego, odpowiednio do bieżących potrzeb, w ramach całkowitej kwoty umowy. Wykonawcy nie przysługuje prawo do roszczeń z tytułu niewykonania ilości planowanych usług, w szczególności gdy urządzenie nie będzie nadawało się do legalizacji i wydane zostanie orzeczenie stanu technicznego lub gdy przeprowadzona zostanie usługa naprawy wraz z legalizacją przed terminem planowej legalizacji.
8. W przypadku niewykonania planowanych legalizacji, w związku z wydaniem orzeczenia stanu technicznego lub przeprowadzenia naprawy wraz z legalizacją przed terminem planowej legalizacji, Zamawiający zastrzega sobie prawo do pomniejszenia maksymalnej kwoty umowy – przed jej zakończeniem – o wartość niewykonanych w tym zakresie usług lub do przeznaczenia tej kwoty na wykonanie innej usługi związanej z przedmiotem umowy.
9. Wykaz urządzeń przeznaczonych do legalizacji w 2021 r. oraz terminy jej przeprowadzania zawiera **Załącznik nr 1**, z zastrzeżeniem pkt 13.
10. Usługa legalizacji wag obejmuje:
  - 10.1. Przegląd wagi – zawierający: dojazd do żłobka, identyfikację wagi na podstawie numeru fabrycznego, oględziny wagi w zakresie stanu technicznego, sprawdzenie wymaganych oznaczeń i charakterystyk metrologicznych, ocena zasadności legalizacji;
  - 10.2. Konserwacje wagi – w tym: transport wagi do warsztatu Wykonawcy, przygotowanie wagi do legalizacji poprzez sprawdzenie poprawności działania oraz dokładności wskazań wagi, kalibracja wagi elektronicznej lub regulacja mechanizmów wagi mechanicznej, wymiana drobnych materiałów eksploatacyjnych np. śrub, czyszczenie wagi;
  - 10.3. Legalizacje wagi – w tym: transport wagi do Obwodowego Urzędu Miar, nadzorowanie legalizacji, transport zalegalizowanej wagi do żłobka, protokolarne przekazanie wagi z plombą legalizacyjną.
- ~~11. Usługa legalizacji odważników obejmuje:~~
  - ~~11.1. Przegląd odważników – w tym: dojazd do żłobka oraz oględziny odważników w zakresie stanu technicznego, ocena zasadności legalizacji;~~
  - ~~11.2. Konserwacja odważników – w tym: transport odważników do warsztatu Wykonawcy, czyszczenie odważników oraz przygotowanie do legalizacji;~~



~~11.3. Legalizacja odważników — w tym: transport odważników do Obwodowego Urzędu Miar, nadzorowanie legalizacji, transport zalegalizowanych odważników do żłobka, protokolarne przekazanie odważników z oznaczoną datą legalizacji.~~

12. Usługi napraw wykonywane będą w ramach bieżących potrzeb Zamawiającego na podstawie zgłoszeń wysłanych drogą elektroniczną przez **Pracownika Działu Techniczno-Eksploatacyjnego i Obsługi** na wskazany przez Wykonawcę adres e-mail.
13. Naprawa wagi obejmuje: odbiór wagi ze żłobka, przegląd, wykonanie koniecznych napraw, z ewentualną wymianą części zamiennych, legalizację wagi po naprawie w przypadku, gdy przepisy powszechnie obowiązujące tak stanowią, zwrot wagi do żłobka oraz sporządzenie dokumentacji.
14. W przypadku, gdy w trakcie przygotowania urządzenia do legalizacji lub naprawy okaże się, iż urządzenie nie nadaje się do legalizacji lub naprawy np. gdy urządzenie nie spełnia wymogów metrologicznych, urządzenie jest uszkodzone i nie nadaje się do naprawy lub naprawa urządzenia oceniona zostanie jako ekonomicznie nieopłacalna, Wykonawca wyda **orzeczenie stanu technicznego (załącznik nr 4)** z określeniem również ewentualnych rzeczywistych kosztów naprawy (wartość w zł brutto), w szczególności kosztów części zamiennych.
15. Po wykonaniu usługi na danym obiekcie Wykonawca sporządzi Protokół odbioru usługi (wzór protokołu stanowi **załącznik nr 3**) potwierdzający jej wykonanie, zawierający:
  - 15.1. listę urządzeń, które Wykonawca pobrał, a następnie zwrócił do żłobka;
  - 15.2. potwierdzenie przeprowadzenia konserwacji, naprawy lub/i legalizacji zawierające listę urządzeń (z numerami fabrycznymi), które zostały poddane legalizacji lub naprawie wraz z datą i opisem wykonanych czynności oraz datą ważności legalizacji,
  - 15.3. podpisy przedstawiciela Zamawiającego upoważnionego do realizacji umowy i przedstawiciela Wykonawcy.
16. Wykonawca uzgodni z osobą upoważnioną przez Zamawiającego do realizacji przedmiotu zamówienia datę odbioru urządzenia ujętego w planie legalizacji z minimum 2-dniowym wyprzedzeniem.
17. Wykonawca lub przedstawiciele Wykonawcy (wykaz osób upoważnionych do realizacji umowy przez Wykonawcę musi zostać dołączony do oferty) w celu wykonania usług odbiorą urządzenia podlegające konserwacji, naprawie lub/i legalizacji ze żłobka (**patrz załącznik nr 3**) oraz zwrócą na dany żłobek urządzenia, po wykonaniu usług. Odbiór i zwrot urządzeń możliwy jest od poniedziałku do piątku w godz. 8.00 do godz. 15.00.
18. Termin wykonania usługi (naprawy, legalizacji, konserwacji) wynosi 10 dni roboczych liczonych od dnia odbioru urządzenia z obiektu Zamawiającego.
19. Wykonawcy nie przysługuje odrębne wynagrodzenie za transport urządzeń.

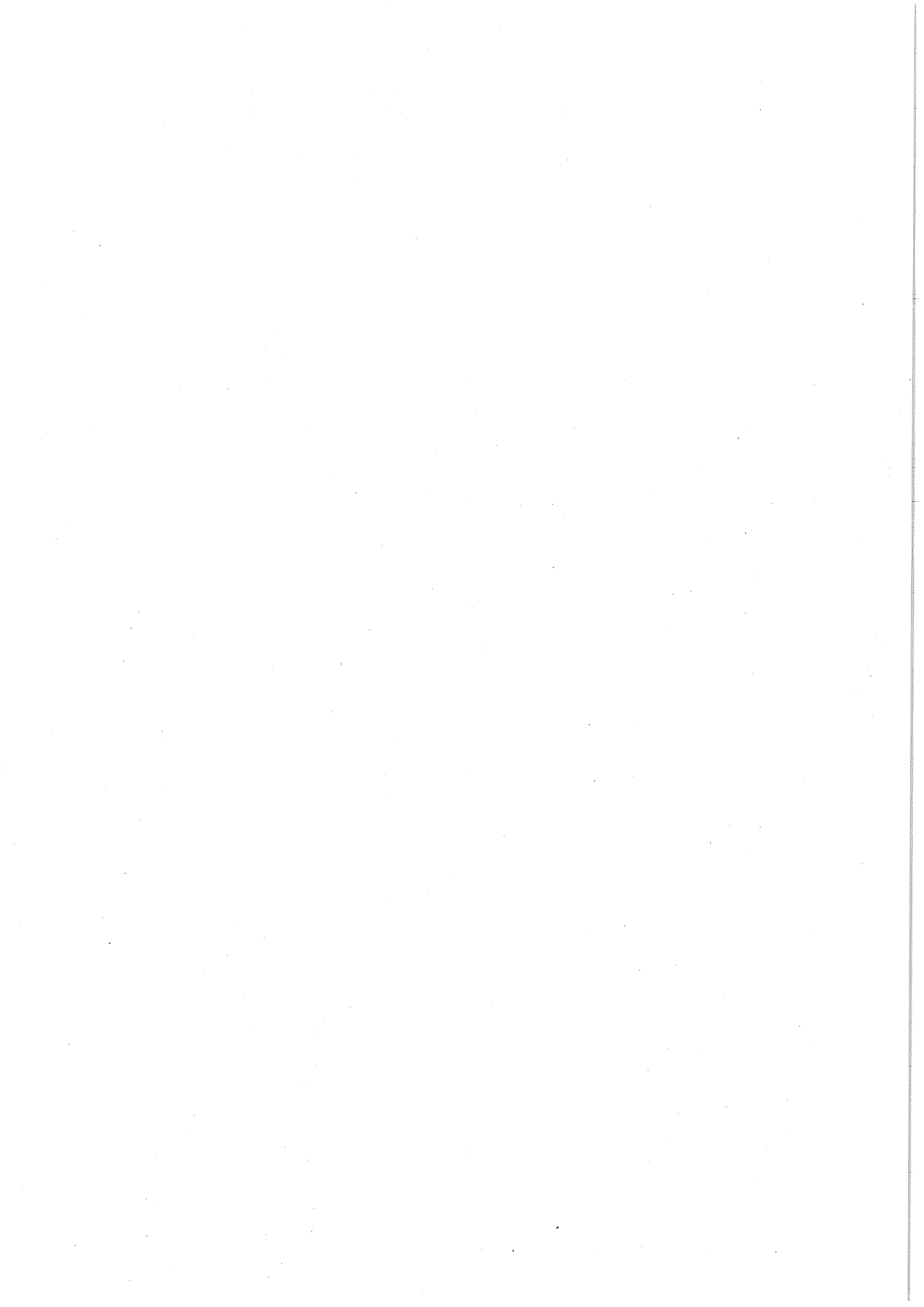

20. Podstawą do wystawienia faktury za wykonanie legalizacji będzie protokół odbioru usługi (**załącznik nr 3**) lub orzeczenie stanu technicznego (**załącznik nr 4**). Protokół odbioru lub orzeczenie stanu technicznego stanowi załącznik do faktury.
21. Podstawą do wystawienia faktury za konserwację i naprawy urządzenia będzie protokół odbioru usługi (**załącznik nr 3**) (załącznik do faktury) oraz zaakceptowane przez przedstawiciela Zamawiającego rozliczenie wraz z dokumentami zakupu materiałów oraz części zamiennych lub orzeczenie stanu technicznego (**załącznik nr 4**) (załącznik do faktury).
22. Rozliczenie napraw oraz napraw z późniejszą legalizacją odbędzie się na podstawie ceny jednostkowej za wykonanie usługi przedstawionej przez Wykonawcę w ofercie oraz dokumentów zakupu materiałów i części zamiennych, kosztów ich zakupu, wg poniższej formuły

$$W = [(U/VAT) + M + (M * Kz)] + VAT$$

**W** – całkowite wynagrodzenie Wykonawcy za naprawę lub naprawę z późniejszą legalizacją,

**U** – **cena brutto za naprawę lub naprawę z późniejszą legalizacją**, przedstawiona w formularzu ofertowym, usługa nr 3 lub 4

**M** – **cena netto materiałów oraz części zamiennych** użytych przez Wykonawcę do wykonania usługi,

**Kz** – **koszty zakupu materiałów liczone od ich ceny netto**,

**VAT** – obowiązująca stawka podatku VAT

23. Zapłata wynagrodzenia nastąpi przelewem na rachunek bankowy Wykonawcy który został przez Niego, zgłoszony do bazy podatników VAT (tzw. „Biała lista”), prowadzonej przez Szefa Krajowej Administracji Skarbowej, w terminie do 30 dni licząc od daty otrzymania faktury przez Zamawiającego wraz z wymaganymi załącznikami.
24. Wykonawca na wniosek Zamawiającego ma obowiązek na czas legalizacji lub naprawy wagi dostarczyć do żłobka urządzenie zastępcze. Za udostępnienie urządzenia zastępczego Wykonawcy nie przysługuje odrębne wynagrodzenie.
25. Oświadczam, iż minimum jedna osoba wykonująca fizycznie usługę w zakresie konserwacji, napraw oraz legalizacji wag kuchennych, magazynowych oraz osobowych ~~wraz z przynależnymi odważnikami~~ będzie zatrudniona na umowę o pracę, na czas realizacji usługi o ile nie są wykonywane przez dane osoby osobiście w ramach prowadzonej przez nie działalności gospodarczej na podstawie wpisu do CEIDG.
26. W przypadku zmiany osób upoważnionych przez strony do realizacji przedmiotu zamówienia zostanie wysłane pisemne powiadomienie za pośrednictwem poczty elektronicznej. Zmiana wykazu osób odpowiedzialnych za realizację przedmiotu zamówienia nie wymaga sporządzania aneksu do umowy.
27. Wykonawca udzieli minimum 12-miesięcznej gwarancji na naprawy i konserwacje objęte przedmiotem zamówienia liczonej od dnia odbioru usługi, określonego w protokole. Gwarancja na części zamienne winna być zgodna z gwarancją producenta. W protokole odbioru Wykonawca określa czas gwarancji na części zamienne, liczony od dnia podpisania protokołu odbioru.

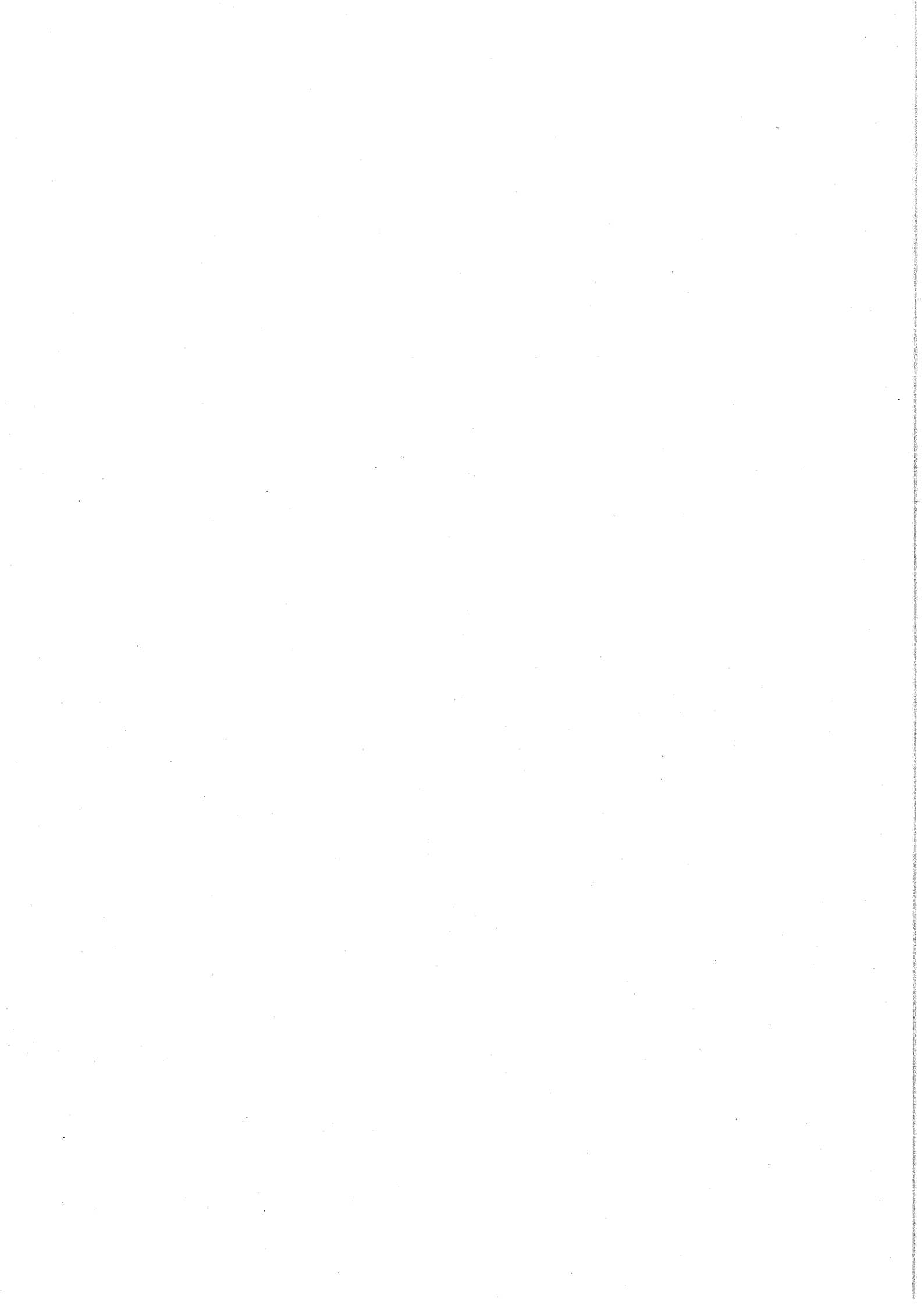



28. Wykonawca, jeśli uzna to za niezbędne może dokonać wizji lokalnej w terenie, gdzie zostanie wykonana usługa oraz zdobyć wszelkie informacje konieczne do wykonania usługi i prawidłowej wyceny jej wartości.
29. Wykonawca będzie ponosił pełną odpowiedzialność za skutki spowodowane niewykonaniem lub nienależytym wykonaniem przedmiotu umowy oraz za szkody spowodowane na terenie Zamawiającego z winy Wykonawcy.
30. Wykonawca bez zgody WZZ nie może zlecać wykonywania obowiązków wynikających z wyżej wymienionego zakresu prac osobom trzecim.
31. Zamawiający wymaga aby Wykonawca był ubezpieczony od odpowiedzialności cywilnej w zakresie prowadzonej działalności gospodarczej na min. wartość kwoty, na którą zawarta jest umowa. Wykonawca dostarczy potwierdzenie posiadania ubezpieczenia najpóźniej w dzień podpisania umowy.

Załączniki:

1. Załącznik nr 1 – Wykaz wag do legalizacji w roku 2021;
2. Załącznik nr 2 – Dane kontaktowe i wykaz adresowy;
3. Załącznik nr 3 – Wzór protokołu;
4. Załącznik nr 4 – Orzeczenie stanu technicznego;
5. Załącznik nr 5 – Wykaz wag w posiadaniu Zamawiającego.

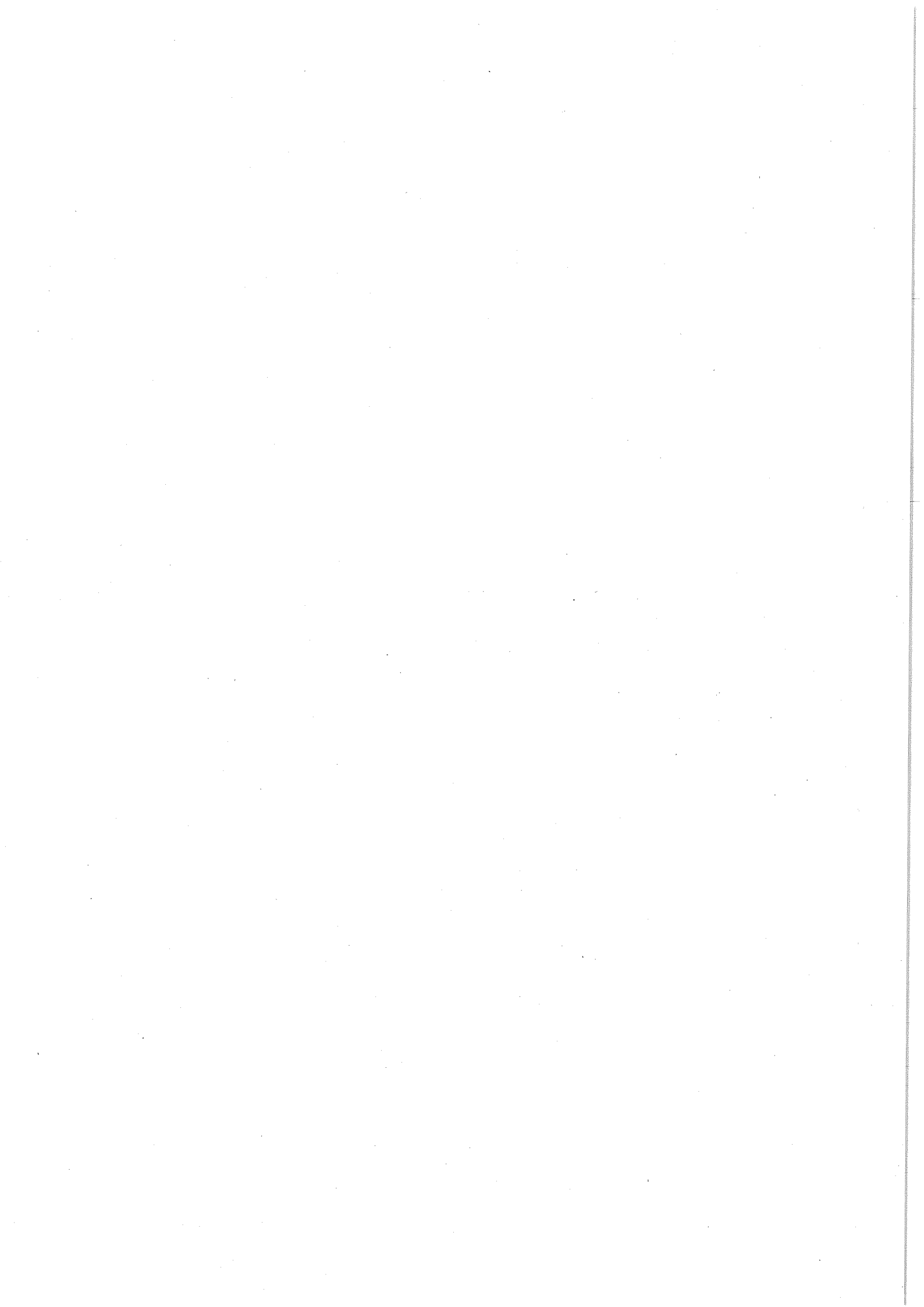

## Wykaz wag do legalizacji w 2021r. znajdujących się w obiektach Wrocławskiego Zespołu Żłobków

L.p.	Obiekt	Nr inwentarzowy	Nazwa składnika	Ilość	Data legalizacji	Numer fabryczny	Typ	Rok nabycia	Informacje dodatkowe
1	Żłobek nr 1	8-96-051-005-01	WAGA ELEKTRONICZNA	1	10-2021	130760654	SW-1S/1C/1	2013	ELEKTRONICZNA CAS 10 kg
2	Żłobek nr 1	8-96-051-006-01	WAGA ELEKTRONICZNA	1	10-2021	130560748	DB-II PLUS	2013	ELEKTRONICZNA 150 kg
3	Żłobek nr 2	8-96-051-005-02	WAGA MAGAZYNOWA	1	1-2021	120810528	DB II PLUS	2012	CAS 60 kg
4	Żłobek nr 2	8-96-051-006-02	WAGA ELEKTRONICZNA	1	10-2021	130760661	SW-1 PLUS	2013	ELEKTRONICZNA 10 kg
5	Żłobek nr 2	8-48-029-001-02	WAGA NIEMOWIŁĘCA	1	11-2021	279969/10	WPT 6/15D	2009	ELEKTRONICZNA
6	Żłobek nr 3	8-96-051-002-03	WAGA GOSPODARCZA	1	10-2021	120210876	LDC 10KG	2012	ELEKTRONICZNA LDC SW-1R 10 kg
7	Żłobek nr 3	8-96-051-003-03	WAGA GOSPODARCZA	1	1-2021	-	DB II PLUS MI X30/KG	2018	SERIA 171060164
8	Żłobek nr 3	8-97-003-001-03	WAGA OSOBOWA	1	1-2021	160619	WE150P3M	2016	MENSOR ZE WZROSTOMIERZEM MECHANICZNYM DLA DZIECI "S" - 150 KG
9	Żłobek nr 4	8-96-051-008-04	WAGA ELEKTRONICZNA	1	10-2021	130560735	CAS DB II PLUS	2013	UK 2826 0122, 150 kg
10	Żłobek nr 4	8-96-051-009-04	WAGA ELEKTRONICZNA	1	1-2021	ACS 10	L-11/2015	2015	WAGA ELEKTRONICZNA DO 10 kg
11	Żłobek nr 4	8-48-029-002-04	WAGA NIEMOWIŁĘCA	1	04-2021	259132/09	WPT 10/20D	2009	WAGA NIEMOWIŁĘCA 10/20 kg
12	Żłobek nr 4	8-96-051-010-04	WAGA GOSPODARCZA	1	10-2021	190560539	CAS SW II	2019	WAGA KUCHENNA
13	Żłobek nr 5	8-96-051-006-05	WAGA GOSPODARCZA	1	6-2021	100110058	SW-1S	2010	SPOŻYWCZA HENDI SW-1S DO 10K kg
14	Żłobek nr 5	8-96-051-007-05	WAGA GOSPODARCZA	1	6-2021	100110181	SW-1S	2010	SPOŻYWCZA HENDI SW-1S DO 10 kg
15	Żłobek nr 5	8-48-029-002-05	WAGA NIEMOWIŁĘCA	1	6-2021	299793/10	WPT 10/20D	2010	WAGA NIEMOWIŁĘCA
16	Żłobek nr 6	8-96-051-006-06	WAGA GOSPODARCZA	1	12-2021	120210864	SW-1S PLUS	2012	ELEKTRONICZNA LCD DO 10 kg UK2829
17	Żłobek nr 6	8-96-051-007-06	WAGA ELEKTRONICZNA	1	11-2021	110910770	SW-1S PLUS	2014	DO 10 kg Z WYŚWIETLACZEM CIEKŁOKRYSTALICZNYM, SZEŁKI ZE STALI NIERDZEWNEJ ZASILANIE BATERYJNE Z ZASILACZA SIĘCIOWEGO
18	Żłobek nr 8	8-96-051-004-08	WAGA ELEKTRONICZNA	1	12-2021	140861429	SW-15 PLUS	2015	WAGA ELEKTRONICZNA KUCHENNA DO 10 kg; SZEŁKI ZE STALI NIERDZEWNEJ; WIELOKROTNE TAROWANIE, WYMIARY SZALKI 23X19cm

L-p.	Objekt	Nr inwentarzowy	Nazwa składnika	Ilość	Data legalizacji	Numer fabryczny	Typ	Rok nabycia	Informacje dodatkowe
19	Żłobek nr 8	8-96-051-038-08	WAGA GOSPODARCZA	1	11-2021	130560689	DB-1H PLUS	2014	WAGA MAGAZYNOWA POMOSTOWA 150 kg CAS
20	Żłobek nr 8	8-96-051-006-08	WAGA GOSPODARCZA	1	1-2021	A51P15L	OHAUS	2018	WAGA MAGAZYNOWA 10 KG,
21	Żłobek nr 9	8-96-051-004-09	WAGA ELEKTRONICZNA	1	10-2021	130760558	SW1S+BIII	2013	ELEKTRONICZNA 10 kg
22	Żłobek nr 10	8-96-051-006-10	WAGA GOSPODARCZA	1	12-2021	141061575	SW1 1583	2015	WAGA SKLEPOWA STALGAST 730300
23	Żłobek nr 10	8-96-051-008-10	WAGA GOSPODARCZA	1	12-2021	141061575	-	2015	WAGA STOŁOWA DO 15 kg
24	Żłobek nr 10	8-96-051-009-10	WAGA GOSPODARCZA	1	12-2021	140960559	-	2015	WAGA MAGAZYNOWA DO 150 kg
25	Żłobek nr 10	8-96-051-003-10	WAGA GOSPODARCZA	1	07-2021	100610158	SW-1S PLUS	2011	ELEKTRONICZNA 4-10 kg
26	Żłobek nr 12	8-96-051-004-12	WAGA GOSPODARCZA	1	07-2021	090110156	SW-1S	2009	ELEKTRONICZNA KUCHENNA CAS 10 kg
27	Żłobek nr 12	8-96-051-005-12	WAGA ELEKTRONICZNA	1	05-2021	130560725	CAS DB II	2013	ELEKTRONICZNA 150 kg.
28	Żłobek nr 12	8-96-051-006-12	WAGA ELEKTRONICZNA	1	10-2021	130560758	UK 2826	2013	WAGA ELEKTRONICZNA 150 kg
29	Żłobek nr 14	8-96-051-003-14	WAGA GOSPODARCZA	1	04-2021	081110512	CAS SW-1S	2009	ELEKTRONICZNA 15/30 kg
30	Żłobek nr 14	8-96-051-004-14	WAGA GOSPODARCZA	1	10-2021	081110488	CAS SW-1S	2009	ELEKTRONICZNA 15/30 kg
31	Żłobek nr 14	8-96-051-005-14	WAGA ELEKTRONICZNA	1	05-2021	JROD31154GP 1001	CAS DB-2	2018	ELEKTRONICZNA DO 150 KG
32	Żłobek nr 15	8-96-051-002-15	WAGA GOSPODARCZA	1	03-2021	090910986	CAS ED3	2010	ELEKTRONICZNA KUCHENNA 1,5-3 kg
33	Żłobek nr 15	8-96-051-005-15	WAGA ELEKTRONICZNA	1	12-2021	140960459	DB-2 PLUS	2015	WAGA ELEKTRONICZNA, ZAKRES WAŻENIA DO 150 kg, ZASILANIE SIECIOWE I AKUMULATOROWE, WYMIARY SZALKI 460MM X 570MM CAS, TYP DB-2 PLUS 150 LCD 460
34	Żłobek nr 15	8-48-029-001-15	WAGA NIEMOWIĘCA	1	03-2021	295313/10	WPT 6/15D	2010	WAGA NIEMOWIĘCA, 15 kg
35	Żłobek nr 15	8-48-030-001-15	WAGA LEKARSKA	1	03-2021	293961/10	WPT60/1500	2010	ZE WZROSTOMIERZEM 150 kg
36	Żłobek nr 15	8-48-030-002-15	WAGA LEKARSKA	1	03-2021	293958/10	WPT60/1500	2010	ZE WZROSTOMIERZEM 150 kg
37	Żłobek nr 15	8-96-051-003-15	WAGA GOSPODARCZA	1	03-2021	090910988	CAS ED3	2010	ELEKTRONICZNA KUCHENNA 1,5-3 kg

Dane kontaktowe osób upoważnionych przez Zamawiającego do realizacji przedmiotu zamówienia

L.p.	Nazwa / adres	Kierownik żłobka/adres e-mail/telefon
1	Żłobek nr 1 ul. Lwowska 20, Wrocław	Pani Iwona Szczepaniak, e-mail: <a href="mailto:iwona.szczepaniak@wzz.wroc.pl">iwona.szczepaniak@wzz.wroc.pl</a> , telefon: 71 718 62 01
2	Żłobek nr 2 ul. Zemska 33, Wrocław	Pani Anna Grabowska-Gnych, e-mail: <a href="mailto:anna.grabowska-gnych@wzz.wroc.pl">anna.grabowska-gnych@wzz.wroc.pl</a> , telefon: 71 718 62 02
3	Żłobek nr 3 ul. Białowieska 27, Wrocław	Pani Irena Wójcikowska e-mail: <a href="mailto:irena.wojcikowska@wzz.wroc.pl">irena.wojcikowska@wzz.wroc.pl</a> , telefon: 71 718 62 03
4	Żłobek nr 4 ul. Kłodnicka 25, Wrocław	Pani Beata Wawer-Świątek, e-mail: <a href="mailto:beata.wawer.swiatek@wzz.wroc.pl">beata.wawer.swiatek@wzz.wroc.pl</a> , telefon: 71 718 62 04
5	Żłobek nr 5 ul. Dokerska 5, Wrocław	Pani Danuta Owczarek, e-mail: <a href="mailto:danuta.owczarek@wzz.wroc.pl">danuta.owczarek@wzz.wroc.pl</a> , telefon: 71 718 62 05
6	Filia Żłobka nr 5 - WUWA 2 ul. Krystyny i Mariana Barskich 45, Wrocław	Pani Ewa Banaś e-mail: <a href="mailto:ewa.banas@wzz.wroc.pl">ewa.banas@wzz.wroc.pl</a> , telefon: 71 718 62 20
7	Żłobek nr 6 ul. Krowia 1, Wrocław	Pani Monika Chebdowska e-mail: <a href="mailto:monika.chebdowska@wzz.wroc.pl">monika.chebdowska@wzz.wroc.pl</a> , telefon: 71 718 62 72
8	Żłobek nr 7 ul. Drukarska 9, Wrocław	Pani Beata Bronkowska, e-mail: <a href="mailto:beata.bronkowska@wzz.wroc.pl">beata.bronkowska@wzz.wroc.pl</a> , telefon: 71 718 62 07
9	Żłobek nr 8 ul. Sądowa 6, Wrocław	Pani Anna Kamińska e-mail: <a href="mailto:anna.kaminska@wzz.wroc.pl">anna.kaminska@wzz.wroc.pl</a> , telefon: 71 718 62 08
10	Żłobek nr 9 ul. Wrońskiego 13d, Wrocław	Pani Kamila Stańko, e-mail: <a href="mailto:kamila.stanko@wzz.wroc.pl">kamila.stanko@wzz.wroc.pl</a> , telefon: 71 718 62 09
11	Żłobek nr 10 ul. H. Brodatego 17, Wrocław	Pani Żaneta Józek e-mail: <a href="mailto:zaneta.jozek@wzz.wroc.pl">zaneta.jozek@wzz.wroc.pl</a> , telefon: 71 718 62 10
12	Żłobek nr 11 ul. Hubska 39, Wrocław	Pani Joanna Tarnowska, e-mail: <a href="mailto:joanna.tarnowska@wzz.wroc.pl">joanna.tarnowska@wzz.wroc.pl</a> , telefon: 71 718 62 11
13	Żłobek nr 12 ul. Jugosłowiańska 85a, Wrocław	Pani Marta Staszewska e-mail: <a href="mailto:marta.staszewska@wzz.wroc.pl">marta.staszewska@wzz.wroc.pl</a> , telefon: 71 718 62 12
14	Żłobek nr 13 ul. Wieczysta 107	Pani Wanda Kopeć, e-mail: <a href="mailto:wanda.kopec@wzz.wroc.pl">wanda.kopec@wzz.wroc.pl</a> , telefon: 71 718 62 13
15	Żłobek nr 14 ul. Mulicka 4c, Wrocław	Pani Elżbieta Straś, e-mail: <a href="mailto:elzbieta.stras@wzz.wroc.pl">elzbieta.stras@wzz.wroc.pl</a> , telefon: 71 718 62 14
16	Żłobek nr 15 ul. Łukowa 37, Wrocław	Pani Mirosława Lizak, e-mail: <a href="mailto:mirosława.lizak@wzz.wroc.pl">mirosława.lizak@wzz.wroc.pl</a> , telefon: 71 718 62 15
18	Administracja ul. Fabryczna 15, Wrocław	Pani Monika Chebdowska e-mail: <a href="mailto:monika.chebdowska@wzz.wroc.pl">monika.chebdowska@wzz.wroc.pl</a> , telefon: 71 718 62 72

O każdej zmianie osób odpowiedzialnych za realizację przedmiotu zamówienia Zamawiający poinformuje pisemnie - za pośrednictwem poczty elektronicznej, na wskazany przez Wykonawcę adres e-mail.

07/0

## Protokół odbioru usługi

.....  
 .....  
 .....  
 Dane Wykonawcy

.....  
 .....  
 .....  
 Dane Złobka

## Protokół przyjęcia wag do naprawy / przeglądu / legalizacji\*

Data ..... r.

Rodzaj urządzenia	Nr fabryczny / Producent	Ilość

## Lista wykonanych czynności

Data	Rodzaj urządzenia	Nr fabryczny / Producent	Ilość	Opis wykonanych czynności

## Protokół zdania wagi po naprawie / przeglądzie / legalizacji\*

Data ..... r.

Rodzaj urządzenia	Nr fabryczny / Producent	Ilość	Data kolejnej legalizacji

.....  
 Podpis Wykonawcy

.....  
 Podpis przedstawiciela Zamawiającego

Pa

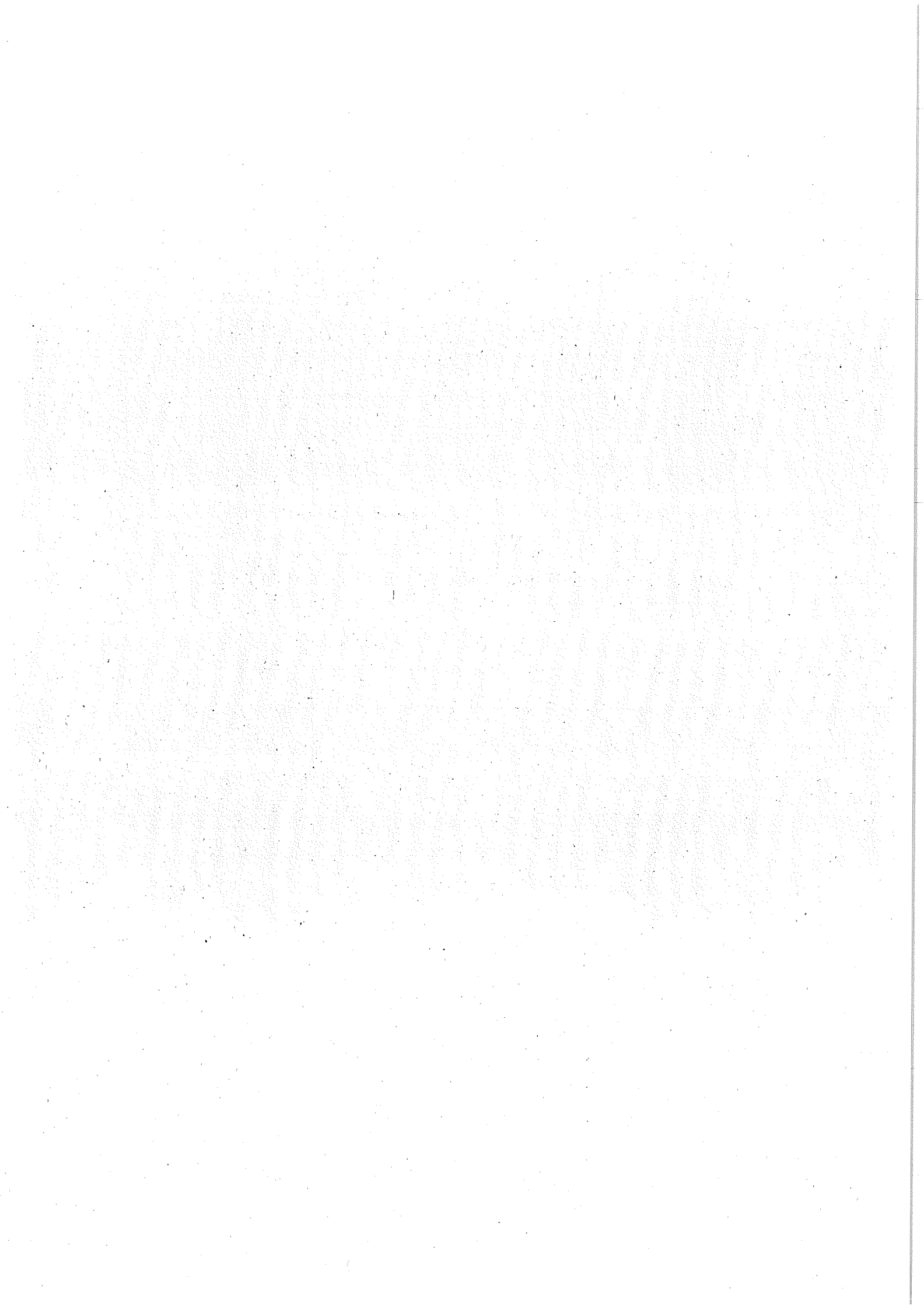



### Orzeczenie stanu technicznego składnika majątku ruchomego

sporządzone dnia ..... 20..... r.

**1) nazwa składnika majątku ruchomego:**

..... nr fabryczny .....

rok produkcji ..... firma .....

nr inwentarzowy.....

**2) opis stanu technicznego (stopień zużycia, opis uszkodzonych części)**

.....  
.....  
.....  
.....

**3) wnioski**

a) szacunkowy koszt naprawy

b) opłacalność naprawy (ekonomiczne uzasadnienie)

.....

Podpis

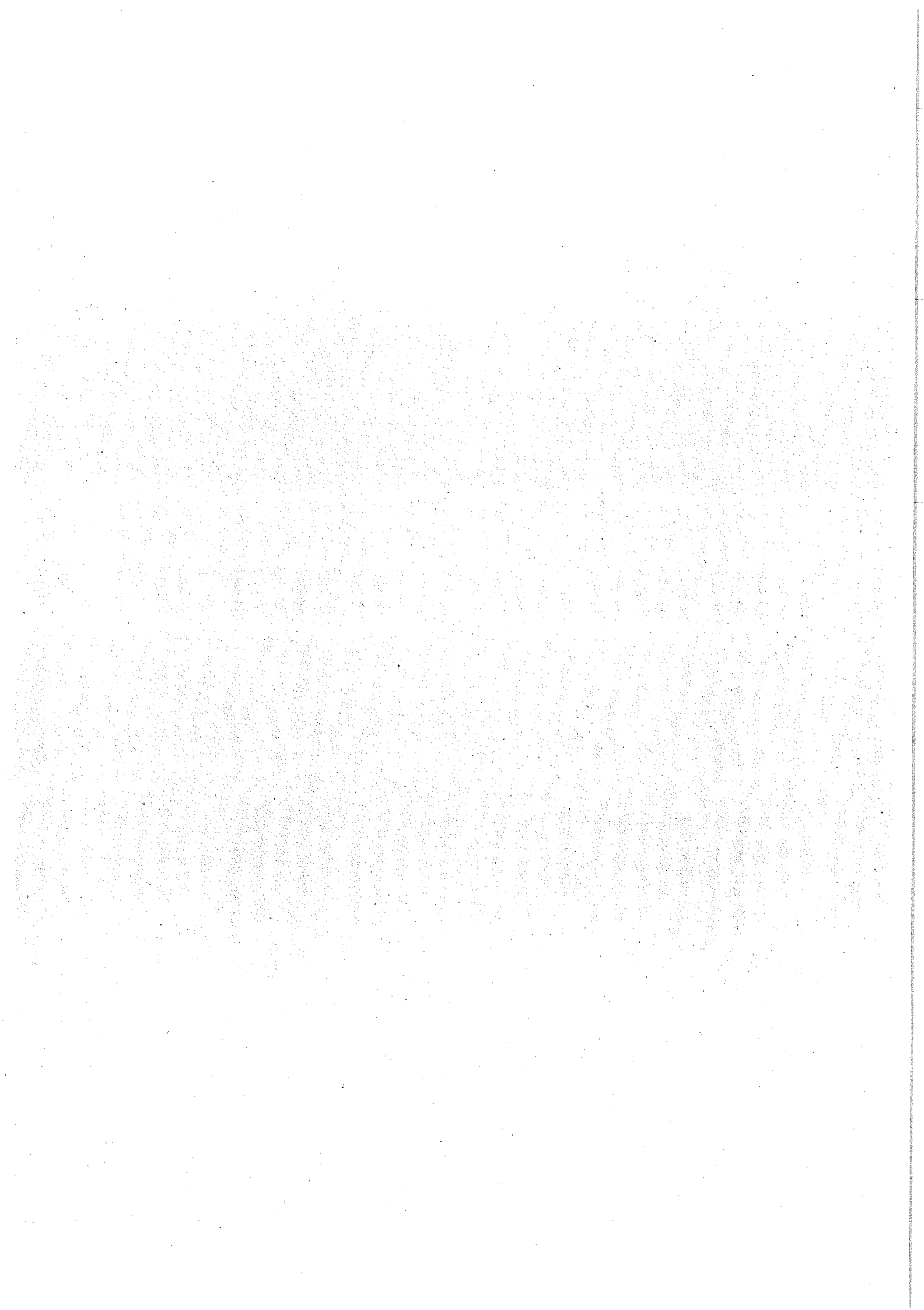

## Wykaz wag znajdujących się w obiektach Wrocławskiego Zespołu Żłobków

L.p.	Obiekt	Nr inwentarzowy	Nazwa składnika	Ilość	Data legalizacji	Numer fabryczny	Typ	Rok nabycia	Informacje dodatkowe
1	Żłobek nr 1	8-96-051-004-01	WAGA GOSPODARCZA	1	06-2022	070210124	CAS T6723	2007	WAGA ELEKTRONICZNA SW-1 20 kg
2	Żłobek nr 1	8-96-051-005-01	WAGA ELEKTRONICZNA	1	10-2021	130760654	SW-1S/1C/1	2013	ELEKTRONICZNA CAS 10 kg
3	Żłobek nr 1	8-96-051-006-01	WAGA ELEKTRONICZNA	1	10-2021	130560748	DB-II PLUS	2013	ELEKTRONICZNA 150 kg
4	Żłobek nr 2	8-96-051-004-02	WAGA KUCHENNA	1	10-2022	100110033	SW-1 S	2011	WAGA ELEKTRONICZNA 2 kg
5	Żłobek nr 2	8-96-051-005-02	WAGA MAGAZYNOWA	1	1-2021	120810528	DB II PLUS	2012	CAS 60 kg
6	Żłobek nr 2	8-96-051-006-02	WAGA ELEKTRONICZNA	1	10-2021	130760661	SW-1 PLUS	2013	ELEKTRONICZNA 10 kg
7	Żłobek nr 2	8-48-029-001-02	WAGA NIEMOWŁĘCA	1	11-2021	279969/10	WPT 6/15D	2009	ELEKTRONICZNA
8	Żłobek nr 3	8-96-051-002-03	WAGA GOSPODARCZA	1	10-2021	120210876	LDC 10KG	2012	ELEKTRONICZNA LDC SW-1R 10 kg
9	Żłobek nr 3	8-48-030-001-03	WAGA LEKARSKA	1	06-2022	085939/76	WB-150	2001	WAGA MECHANICZNA 150 kg
10	Żłobek nr 3	8-96-051-003-03	WAGA GOSPODARCZA	1	1-2021	-	DB II PLUS MI X30/KG	2018	SERIA 171060164
11	Żłobek nr 3	8-97-003-001-03	WAGA OSOBOWA	1	1-2021	160619	WE150P3M	2016	MENSOR ZE WZROSTOMIERZEM MECHANICZNYM DLA DZIECI "S" - 150 KG
12	Żłobek nr 3	8-96-051-003-03	WAGA ŁAZIENKOWA	1	nie dotyczy	-	JPS 11	2016	BEUER DLA DZIECI "ZMIERZĄTKO"
13	Żłobek nr 4	8-96-051-002-04	WAGA GOSPODARCZA	1	11-2022	100610613	ED-3	2011	KUCHENNA CAS 3 kg
14	Żłobek nr 4	8-96-051-007-04	WAGA GOSPODARCZA	1	nie dotyczy	-	-	2006	ŁAZIENKOWA ELDOM TW0100
15	Żłobek nr 4	8-96-051-008-04	WAGA ELEKTRONICZNA	1	10-2021	130560735	CAS DB II PLUS	2013	UK 2826 0122, 150 kg
16	Żłobek nr 4	8-96-051-009-04	WAGA ELEKTRONICZNA	1	1-2021	ACS 10	L-11/2015	2015	WAGA ELEKTRONICZNA DO 10 kg
17	Żłobek nr 4	8-48-029-002-04	WAGA NIEMOWŁĘCA	1	04-2021	259132/09	WPT 10/20D	2009	WAGA NIEMOWŁĘCA 10/20 kg
18	Żłobek nr 4	8-96-051-010-04	WAGA GOSPODARCZA	1	10-2021	190560539	CAS SW II	2019	WAGA KUCHENNA

L-p.	Obiekt	Nr inwentarzowy	Nazwa składnika	Ilość	Data legalizacji	Numer fabryczny	Typ	Rok nabycia	Informacje dodatkowe
19	Żłobek nr 5	8-96-051-006-05	WAGA GOSPODARCZA	1	6-2021	100110058	SW-1S	2010	SPOŻYWCZA HENDI SW-1S DO 10K kg
20	Żłobek nr 5	8-96-051-007-05	WAGA GOSPODARCZA	1	6-2021	100110181	SW-1S	2010	SPOŻYWCZA HENDI SW-1S DO 10 kg
21	Żłobek nr 5	8-48-029-002-05	WAGA NIEMOWLĘCA	1	6-2021	299793/10	WPT 10/20D	2010	WAGA NIEMOWLĘCA
22	Żłobek nr 5	8-96-007-008-05	WAGA GOSPODARCZA	1	11-2022	120810520	UK2826	2012	MAGAZYNOWA ELEKTRONICZNA DB-II 60 kg
23	Żłobek filia	8-96-051-001-51	WAGA ŁAZIENKOWA	1	nie dotyczy		Bambus	2019	ŁAZIENKOWA 30X30 Z NATURALNEGO BAMBUSA 150KG
24	Żłobek nr 6	8-96-051-005-06	WAGA GOSPODARCZA	1	nie dotyczy	brak	DU60821	2007	ELEKTRONICZNA SOEHNLE do 5 kg
25	Żłobek nr 6	8-96-051-006-06	WAGA GOSPODARCZA	1	12-2021	120210864	SW-1S PLUS	2012	ELEKTRONICZNA LCD DO 10 kg UK2829
26	Żłobek nr 6	8-96-051-007-06	WAGA ELEKTRONICZNA	1	11-2021	110910770	SW-1S PLUS	2014	DO 10 kg Z WYŚWIETLACZEM CIEKŁOKRYSTALICZNYM, SZELKI ZE STALI NIERDZEWNEJ ZASILANIE BATERYJNE Z ZASILACZA SIĘCIOWEGO
27	Żłobek nr 6	8-48-030-002-06	WAGA LEKARSKA	1	11-2022	265588/09	WPT 60/150	2009	ELEKTRONICZNA ZE WZROSTOMIERMZEM 150 kg
28	Żłobek nr 6	8-95-051-008-06	WAGA GOSPODARCZA	1	1-2022		CAS	2017	WAGA CAS DO 60 kg, DB-1H
29	Żłobek nr 7	8-96-051-001-07	WAGA GOSPODARCZA	1	11-2022	100110029	SW-1S	2011	KUCHENNA - ELEKTRONICZNA CAS, UK2829, 2 kg
30	Żłobek nr 7	8-96-051-002-07	WAGA GOSPODARCZA	1	10-2022	8572/96	SJ-15A	1997	UCHYLNA SJ-15A 15 kg
31	Żłobek nr 7	8-96-051-003-07	WAGA GOSPODARCZA	1	10-2022	10626/97	SJ-15A	2001	UCHYLNA SJ-15A 15 kg
32	Żłobek nr 7	8-48-029-003-07	WAGA NIEMOWLĘCA	1	11-2022	264176/09	WPT10/20D	2009	WAGA ELEKTRONICZNA NIEMOWLĘCA 20 kg
33	Żłobek nr 7	8-48-030-003-07	WAGA LEKARSKA	1	11-2022	265586/09	WPT601500W	2009	ELEKTRONICZNA ZE WZROSTOMIERMZEM, 150 kg
34	Żłobek nr 7	8-48-030-004-07	WAGA LEKARSKA	1	11-2022	265587/09	WPT601500W	2009	ELEKTRONICZNA ZE WZROSTOMIERMZEM, 150 kg
35	Żłobek nr 7	-	ODWAŻNIKI	4	11-2022	brak			1 kg - 2 szt., 2 kg - 1 szt., 0,5 kg - 1 szt.
36	Żłobek nr 7	8-96-051-004-07	WAGA ELEKTRONICZNA	1	1-2022	264176/09	CAS SW-II	2017	WAGA ELEKTRONICZNA CAS SW-II CR15 RS23
37	Żłobek nr 8	8-96-051-004-08	WAGA ELEKTRONICZNA	1	12-2021	140861429	SW-1S PLUS	2015	WAGA ELEKTRONICZNA KUCHENNA DO 10 kg; SZELKI ZE STALI NIERDZEWNEJ WIELOKROTNE TAROWANIE, WYMIARY SZALKI 23X19cm
38	Żłobek nr 8	8-96-051-005-08	WAGA GOSPODARCZA	1	nie dotyczy	955.10	JPS11	2015	WAGA ŁAZIENKOWA W KOLORZE ŻÓŁTYM W CZARNE PASKI, LCD-ROZMIAR CYFR 22MM, ZAKRES POMIARU 2 kg-100 kg

L.p.	Objekt	Nr inwentarzowy	Nazwa składnika	Ilość	Data legalizacji	Numer fabryczny	Typ	Rok nabycia	Informacje dodatkowe
39	Żłobek nr 8	8-96-051-038-08	WAGA GOSPODARCZA	1	11-2021	130560689	DB-1H PLUS	2014	WAGA MAGAZYNOWA POMOSTOWA 150 kg CAS
40	Żłobek nr 8	8-96-051-006-08	WAGA GOSPODARCZA	1	1-2021	A51P15L	OHAUS	2018	WAGA MAGAZYNOWA 10 KG,
41	Żłobek nr 8	8-48-029-001-13	WAGA NIEMOWIĘCA	1	06-2022	238988/08	WPT6/15D	2008	ELEKTRONICZNA
42	Żłobek nr 8	8-96-051-006-08	WAGA ŁAZIENKOWA	1	nie dotyczy	955.10	JPS 11	2016	LCD DO 100 kg
43	Żłobek nr 9	8-96-051-003-09	WAGA GOSPODARCZA	1	nie dotyczy	080720	EBS52	2010	ŁAZIENKOWA ROMIX EBS52
44	Żłobek nr 9	8-96-051-004-09	WAGA ELEKTRONICZNA	1	10-2021	130760558	SW1S+BII	2013	ELEKTRONICZNA 10 kg
45	Żłobek nr 9	8-48-030-001-09	WAGA LEKARSKA	1	06-2022	08744/76	WB-150	2002	WAGA MECHANICZNA 150 kg
46	Żłobek nr 10	8-96-051-004-10	WAGA GOSPODARCZA	1	nie dotyczy	brak	-	2011	ŁAZIENKOWA ELDOM TW0110W
47	Żłobek nr 10	8-96-051-005-10	WAGA GOSPODARCZA	1	nie dotyczy	brak	-	2011	ŁAZIENKOWA ELDOM TW0110W
48	Żłobek nr 10	8-96-051-006-10	WAGA GOSPODARCZA	1	12-2021	141061575	SW1 1583	2015	WAGA SKLEPOWA STALGAST 730300
49	Żłobek nr 10	8-96-051-008-10	WAGA GOSPODARCZA	1	12-2021	141061575	-	2015	WAGA STOŁOWA DO 15 kg
50	Żłobek nr 10	8-96-051-009-10	WAGA GOSPODARCZA	1	12-2021	140960559	-	2015	WAGA MAGAZYNOWA DO 150 kg
51	Żłobek nr 10	8-96-051-003-10	WAGA GOSPODARCZA	1	07-2021	100610158	SW-1S PLUS	2011	ELEKTRONICZNA 4-10 kg
52	Żłobek nr 11	8-96-051-003-08	WAGA ELEKTRONICZNA	1	11-2022	130560750	CAS DB II PLUS	2013	WAGA ELEKTRONICZNA 150 kg
53	Żłobek nr 11	8-96-051-006-11	WAGA ELEKTRONICZNA	1	brak	brak	ACS	2015	WAGA ELEKTRONICZNA 220V, OBUDOWA Z ZBS; HZ MAX 30 kg, MIN 20g WT-100 - DO KASACJI
54	Żłobek nr 11	-	ODWAŻNIKI	13	11-2022	brak	-	-	2 kg - 3 szt., 0,5 kg - 10 szt. - DO KASACJI
55	Żłobek nr 11	8-96-051-007-11	WAGA ELEKTRONICZNA	1	09-2023	-	-	2020	ELEKTRONICZNA SKLEPOWA DO 15 KG
56	Żłobek nr 12	8-96-051-004-12	WAGA GOSPODARCZA	1	07-2021	090110156	SW-1S	2009	ELEKTRONICZNA KUCHEENNA CAS 10 kg
57	Żłobek nr 12	8-96-051-005-12	WAGA ELEKTRONICZNA	1	05-2021	130560725	CAS DB II	2013	ELEKTRONICZNA 150 kg
58	Żłobek nr 12	8-96-051-006-12	WAGA ELEKTRONICZNA	1	10-2021	130560758	UK 2826	2013	WAGA ELEKTRONICZNA 150 kg

Al

L.p.	Obiekt	Nr inwentarzowy	Nazwa składnika	Ilość	Data legalizacji	Numer fabryczny	Typ	Rok nabycia	Informacje dodatkowe
59	Żłobek nr 12	8-96-051-007-12	WAGA ŁAZIENKOWA	1	nie dotyczy	brak	JPS11	2017	WAGA ŁAZIENKOWA BEURER
60	Żłobek nr 12	8-96-051-008-12	WAGA ŁAZIENKOWA	1	nie dotyczy	brak	JPS11	2017	WAGA ŁAZIENKOWA BEURER
61	Żłobek nr 12	8-48-030-002-12	WAGA ELEKTRONICZNA	1	05-2022	291		2019	WAGA ELEKTRONICZNA
62	Żłobek nr 12	8-96-051-009-12	WAGA ŁAZIENKOWA	1	nie dotyczy	brak	AEG PW 5661	2018	WAGA ŁAZIENKOWA
63	Żłobek nr 13	8-96-051-001-13	WAGA GOSPODARCZA	1	06-2022	080710207	CAS SW-1	2008	ELEKTRONICZNA CAS SW-1 30 kg
64	Żłobek nr 13	8-96-051-002-13	WAGA GOSPODARCZA	1	06-2022	080710228	CAS SW-1	2008	ELEKTRONICZNA CAS SW-1 30 kg
65	Żłobek nr 13	8-96-051-003-13	WAGA GOSPODARCZA	1	06-2022	080210728	CAS DB II	2008	MAGAZYNOWA ELEKTRONICZNA CAS DB II 60 kg
66	Żłobek nr 13	8-48-030-001-13	WAGA LEKARSKA	1	06-2022	237362/08	WPT 60/150	2008	ELEKTRONICZNA ZE WZROSTOMIERZEM
67	Żłobek nr 14	8-96-051-001-14	WAGA GOSPODARCZA	1	11-2022	090410028	CAS SW-1S	2009	ELEKTRONICZNA CAS SW-1S 2 kg
68	Żłobek nr 14	8-96-051-002-14	WAGA GOSPODARCZA	1	11-2022	090410055	CAS SW-1S	2009	ELEKTRONICZNA CAS SW-1S 2 kg
69	Żłobek nr 14	8-96-051-003-14	WAGA GOSPODARCZA	1	04-2021	081110512	CAS SW-1S	2009	ELEKTRONICZNA 15/30 kg
70	Żłobek nr 14	8-96-051-004-14	WAGA GOSPODARCZA	1	10-2021	081110488	CAS SW-1S	2009	ELEKTRONICZNA 15/30 kg
71	Żłobek nr 14	8-48-029-001-14	WAGA NIEMOWIŁĘCA	1	11-2022	345132/11		2011	ELEKTRONICZNA 15 kg
72	Żłobek nr 14	8-48-030-001-14	WAGA LEKARSKA	1	11-2022	267817/09	WPT 60/150	2009	ELEKTRONICZNA ZE WZROSTOMIERZEM 150 kg
73	Żłobek nr 14	8-96-051-005-14	WAGA ELEKTRONICZNA	1	05-2021	JROD31154GP 1001	CAS DB-2	2018	ELEKTRONICZNA DO 150 KG
74	Żłobek nr 15	8-96-051-002-15	WAGA GOSPODARCZA	1	03-2021	090910986	CAS ED3	2010	ELEKTRONICZNA KUCHENNA 1,5-3 kg
75	Żłobek nr 15	8-96-051-004-15	WAGA GOSPODARCZA	1	11-2022	110410879		2011	KUCHENNA 30 kg
76	Żłobek nr 15	8-96-051-005-15	WAGA ELEKTRONICZNA	1	12-2021	140960459	DB-2 PLUS	2015	WAGA ELEKTRONICZNA, ZAKRES WAŻENIA DO 150 kg, ZASTLANIE STĘCOWE I AKUMULATOROWE, WYMIARY SZALKI 460MM X 570MM CAS, TYP DB-2 PLUS 150 LCD 460
77	Żłobek nr 15	8-48-029-001-15	WAGA NIEMOWIŁĘCA	1	03-2021	295313/10	WPT 6/15D	2010	WAGA NIEMOWIŁĘCA 15 kg

Lp.	Objekt	Nr inwentarzowy	Nazwa składnika	Ilość	Data legalizacji	Numer fabryczny	Typ	Rok nabycia	Informacje dodatkowe
78	Żłobek nr 15	8-48-030-001-15	WAGA LEKARSKA	1	03-2021	293961/10	WPT60/1500	2010	ZE WZROSTOMIERZEM 150 kg
79	Żłobek nr 15	8-48-030-002-15	WAGA LEKARSKA	1	03-2021	293958/10	WPT60/1500	2010	ZE WZROSTOMIERZEM 150 kg
80	Żłobek nr 15	8-96-051-003-15	WAGA GOSPODARCZA	1	03-2021	090910988	CAS ED3	2010	ELEKTRONICZNA KUCHENNA 1,5-3 kg
81	Żłobek nr 15	8-96-051-007-10	WAGA GOSPODARCZA	1	11-2022	1411060352	DB-2 PLUS	2015	WAGA MAGAZYNOWA do 60kg STALGAST 732060

*au*

