

Zarządzenie wewnętrzne nr 103 / 2024

**Dyrektora Samodzielnego Publicznego
Wojewódzkiego Szpitala Chirurgii Urazowej
im. dr. Janusza Daaba w Piekarach Śląskich
z dnia 19.06.2024 r.**

**w sprawie ustalenia zmian w Regulaminie Organizacyjnym Samodzielnego Publicznego
Wojewódzkiego Szpitala Chirurgii Urazowej im. dr. Janusza Daaba w Piekarach Śląskich DOD-19**

§1

Na podstawie ustawy z dnia 15 kwietnia 2011 roku o działalności leczniczej i Statutu Samodzielnego Publicznego Wojewódzkiego Szpitala Chirurgii Urazowej im. dr. Janusza Daaba w Piekarach Śląskich, w związku ze zmianami w strukturze organizacyjnej Szpitala, zmianą cenników usług świadczonych w poradniach działających, Całodobowym Ambulatorium Urazowo – Ortopedycznym oraz Medycznym Laboratorium Diagnostycznym, a także w celu doprecyzowania zasad funkcjonowania Szpitala, ustaląm zmiany w „Regulaminie Organizacyjnym Samodzielnego Publicznego Wojewódzkiego Szpitala Chirurgii Urazowej im. dr. Janusza Daaba w Piekarach Śląskich”, pozytywnie zaopiniowane uchwałą Rady Społecznej nr 20/2024 z dnia 19 czerwca 2024r., stanowiące załącznik nr 1 do niniejszego Zarządzenia.

§2

Zobowiązuję Kierowników komórek organizacyjnych Szpitala oraz pracowników samodzielnych stanowisk pracy do zapoznania się z treścią zmian w Regulaminie i poinstruowania podległych pracowników w tym zakresie oraz do jego stosowania.

§3

Nadzór nad wykonaniem Zarządzenia pełnię osobiście.

§4

Zarządzenie wchodzi w życie z dniem 01.08.2024 r.

DYREKTOR

Janusz Daaba

Dyrektor

Opracował: Andrzej Ignacy

Andrzej Ignacy

Zaopiniowano pod względem formalno – prawnym:

mec. Aleksandra Rerych

RADCA PRAWNY

Aleksandra Rerych

Zmiany w Regulaminie Organizacyjnym Samodzielnego Publicznego Wojewódzkiego Szpitala Chirurgii Urazowej im. dr. Janusza Daaba w Piekarach Śląskich:

- I. W rozdziale IV - „Struktura organizacyjna Szpitala” w §6 w ust. 2, lit. a. w tiret czwartym (Sekcja Informatyczna) dodaje się punkt wyszczególnienia:
 - Pracownia Druku 3D
- II. W rozdziale VII - „Przebieg procesu udzielania świadczeń zdrowotnych”:
 1. W §15 ust. 2 i ust. 7 otrzymują brzmienie:
 2. Dokumentem potwierdzającym prawo do świadczeń opieki zdrowotnych jest sporządzony przez Narodowy Fundusz Zdrowia dokument elektroniczny, potwierdzający to prawo lub każdy inny dokument, który potwierdza uprawnienia do świadczeń opieki zdrowotnej, w szczególności dokument potwierdzający opłacanie składek na ubezpieczenie zdrowotne, np.:
 - a) dla osoby zatrudnionej na podstawie umowy o pracę:
 - raport miesięczny ZUS RMUA wydany przez pracodawcę + ZUS ZUA lub ZUS ZZA,
 - aktualne zaświadczenie z zakładu pracy,
 - legitymacja ubezpieczeniowa z aktualną datą i pieczęcią pracodawcy,
 - b) dla osoby prowadzącej działalność gospodarczą:
 - aktualny dowód wpłaty składki na ubezpieczenie zdrowotne + ZUS ZUA (ZUS ZZA),
 - c) dla osoby ubezpieczonej w KRUS:
 - zaświadczenie lub legitymacja aktualnie potwierdzona przez KRUS,
 - d) dla emerytów i rencistów:
 - legitymacja emeryta-rencisty,
 - aktualne zaświadczenie z ZUS/KRUS,
 - e) dla osoby ubiegającej się o przyznanie emerytury lub renty:
 - zaświadczenie z ZUS/KRUS potwierdzające ubieganie się o przyznanie emerytury lub renty – osobom tym prawo do świadczeń zdrowotnych przysługuje w okresie trwania postępowania o przyznanie emerytury/ renty, niezależnie od tego czy w efekcie to świadczenie emerytalne/rentowe uzyskają;
 - f) dla osoby bezrobotnej:
 - aktualne zaświadczenie z urzędu pracy o zgłoszeniu do ubezpieczenia zdrowotnego,
 - g) dla osoby ubezpieczonej dobrowolnie:
 - umowa zawarta z NFZ i dokument ZUS potwierdzający zgłoszenie do ubezpieczenia zdrowotnego wraz z aktualnym dowodem opłacenia składki zdrowotnej,
 - h) dla członka rodziny osoby ubezpieczonej:
 - dowód opłacenia składki przez głównego płatnika oraz zgłoszenie do ubezpieczenia członka rodziny, np. druki: ZUS RMUA + ZUS ZCNA (ZCZA),

- aktualne zaświadczenie wydane przez pracodawcę,
 - zaświadczenie wydane przez ZUS o zgłoszeniu członków rodziny,
 - dodatkowo dla uczniów i studentów (pomiędzy 18. a 26. r. ż.) niezbędna jest legitymacja szkolna lub studencka,
- i) dla osoby posiadającej prawo do świadczeń opieki zdrowotnej na mocy art. 54. Ustawy o świadczeniach opieki zdrowotnej finansowanych ze środków publicznych:
- decyzja wójta (burmistrza, prezydenta) gminy wydana na określony okres
- j) dla osób pobierających zasiłek chorobowy, wypadkowy, rehabilitacyjny, macierzyński:
- zaświadczenie o wypłacaniu zasiłku lub dokument potwierdzający wypłatę świadczenia pieniężnego (Uwaga! Prawo do świadczeń zdrowotnych przysługuje w okresie pobierania zasiłku),
- k) dla osób przebywających na ciągłym zwolnieniu lekarskim:
- zaświadczenie z ZUS/KRUS informujące o ciągłości zwolnienia,
- l) dla osoby uprawnionej do świadczeń na podstawie przepisów o koordynacji:
- poświadczenie wydane przez NFZ (w przypadku zamieszkiwania na terenie RP),
 - certyfikat zastępczy EKUZ,
 - karta EKUZ,
- m) jeżeli pacjent nie posiada żadnego z w/w dokumentów, a uważa że jest ubezpieczony w NFZ może złożyć pisemne oświadczenie o przysługującym mu prawie do świadczeń opieki zdrowotnej.
7. Ponadto, do korzystania z bezpłatnych świadczeń zdrowotnych są uprawnione osoby:
- a) nieubezpieczone kobiety w okresie ciąży, porodu i połogu, posiadające obywatelstwo polskie lub które uzyskały w Rzeczypospolitej Polskiej status uchodźcy lub ochronę uzupełniającą, lub zezwolenie na pobyt czasowy na podstawie karty przebiegu ciąży i dokumentu stwierdzającego tożsamość, w przypadku kobiet w okresie połogu (do 42 dnia po porodzie) – na podstawie skróconego odpisu aktu urodzenia dziecka i dokumentu stwierdzającego tożsamość matki,
- b) osoby niezgłoszona do ubezpieczenia, posiadający obywatelstwo polskie lub które uzyskały w Rzeczypospolitej Polskiej status uchodźcy lub ochronę uzupełniającą lub zezwolenie na pobyt czasowy, który nie ukończyły 18 roku życia,
- c) osoby, które nabyły obywatelstwo polskie w drodze repatriacji, na podstawie wizy krajowej w celu repatriacji przez okres do 90 dni od dnia przekroczenia granicy Rzeczypospolitej Polskiej, zgodnie z art. 17d ustawy z dnia 9 listopada 2000 r. o repatriacji,
- d) funkcjonariuszom lub pracownikom, którzy są obywatelami państw niebędących członkami UE lub Europejskiego Stowarzyszenia Wolnego Handlu (EFTA), biorącym udział we wspólnej operacji lub wspólnym działaniu ratowniczym, zgodnie z art. 20 ustawy z dnia 7 lutego 2014 r. o udziale zagranicznych funkcjonariuszy lub pracowników we wspólnych operacjach lub wspólnych działaniach ratowniczych na terytorium Rzeczypospolitej Polskiej,
- e) innym niż ubezpieczeni osobom posiadającym miejsce zamieszkania na terytorium Rzeczypospolitej Polskiej, które posiadają obywatelstwo polskie lub uzyskały w

Rzeczypospolitej Polskiej status uchodźcy lub ochronę uzupełniającą, lub zezwolenie na pobyt czasowy udzielone w związku z okolicznością, o której mowa w art. 159 ustawy z dnia 12 grudnia 2013 r. o cudzoziemcach, spełniające kryterium dochodowe, o którym mowa w art. 8 ustawy z dnia 12 marca 2004 r. o pomocy społecznej, co do których nie stwierdzono okoliczności, o której mowa w art. 12 tej ustawy, na zasadach i w zakresie określonych dla ubezpieczonych,

- f) obywatelom Ukrainy, których pobyt na terytorium Rzeczypospolitej Polskiej jest uznawany za legalny na podstawie art. 2 ust. 1 ustawy z dnia 12 marca 2022 r. o pomocy obywatelom Ukrainy w związku z konfliktem zbrojnym na terytorium tego państwa, w tym osobom, którym nadano numer PESEL oraz osobom, które odniosły obrażenia w wyniku działań wojennych prowadzonych na terytorium Ukrainy (np. żołnierzom), w trybie i zgodnie z zasadami określonymi w ustawie,
- g) osobom pobierającym rentę rodzinną.

2. W §16:

- a) w ust. 2 tiret trzecie otrzymuje brzmienie:
 - decyzja wójta (burmistrza, prezydenta) gminy – ważna maksymalnie 90 dni od dnia określonego w decyzji.
- b) w ust. 4 tiret pierwsze i drugie otrzymują brzmienie:
 - ukończyły szkołę ponadpodstawową prawo do świadczeń wygoda po upływie 6 miesięcy od dnia zakończenia nauki albo skreślenia z listy uczniów,
 - ukończyły studia lub szkołę doktorską - wygasa po upływie 4 miesięcy od ich ukończenia albo skreślenia z listy studentów lub listy doktorantów.

3. W §19 ust. 2 uchyla się tiret czwarte,

4. W §20 ust. 2 uchyla się tiret czwarte,

5. W §22 ust. 16, lit b. uchyla się tiret czwarte,

6. W §23 ust. 1 uchyla się tiret czwarte.

III. W załączniku nr 1 – „Organizacja i zadania komórek organizacyjnych Szpitala”

1. W części dotyczącej Pionu Ekonomiczno – Finansowo – Administracyjnego:

- a) w pkt 4 lit e. dodaje się tiret w brzmieniu:
 - Pracownia Druku 3D,
- b) w pkt 19 dodaje się lit n. w brzmieniu:
 - n) tworzenie cyfrowych trójwymiarowych modeli medycznych oraz ich wydruk w technologii druku 3D na podstawie badań radiologicznych oraz innych danych obrazowych na potrzeby: planowania przedoperacyjnego, dydaktyczne i badawcze oraz zaopatrzenia ortopedycznego.

2. w części dotyczącej Sekcji ds. Organizacji w pkt 3 lit a., b., h., i. otrzymują brzmienie:

- a) współadministrowanie stroną internetową Szpitala,
- b) administrowanie Biuletynem Informacji Publicznej, w tym publikowanie treści na BIP w zakresie merytorycznym dotyczącym pracy komórki organizacyjnej,
- h) zapewnienie dostępu pracownikom Szpitala do bieżącego monitorowania stanu prawnego w zakresie działalności leczniczej oraz w zakresie dotyczącym przedmiotowej działalności danej komórki organizacyjnej / samodzielnego stanowiska, poprzez administrowanie dostępem do Systemu Informacji Prawnej,

- i) administrowanie Centralnym Rejestrem Umów Szpitala,
- IV. W załączniku nr 2 – „Schemat organizacyjny Samodzielnego Publicznego Wojewódzkiego Szpitala Chirurgii Urazowej im. dr. Janusza Daaba w Piekarach Śląskich” dodaje się komórkę organizacyjną „Pracownia Druku 3D”, podległą pod „Sekcję Informatyczną” – schemat organizacyjny w załączeniu.
- V. W załączniku nr 3 – „Cenniki usług obowiązujące w Samodzielnym Publicznym Wojewódzkim Szpitalu Chirurgii Urazowej im. dr. Janusza Daaba w Piekarach Śląskich”:
1. w cenniku nr 1 – „Cenniku usług udzielanych przez Medyczne Laboratorium Diagnostyczne” zmienia się cennik badań mikrobiologicznych dla pacjentów prywatnych (nowy cennik w załączeniu). Druga część cennika (cennik badań laboratoryjnych dla pacjentów prywatnych) pozostaje bez zmian.
 2. uchyla się cennik nr 3 – „Cennik usług medycznych świadczonych w Całodobowym Ambulatorium Urazowo – Ortopedycznym przy Izbie Przyjęć”, zastępując go nowym o tej samej nazwie – cennik w załączeniu.
 3. uchyla się cennik nr 4 – „Cennik usług medycznych świadczonych w poradniach specjalistycznych”, zastępując go nowym o tej samej nazwie – cennik w załączeniu.

Schemat Organizacyjny

Samodzielnego Publicznego Wojewódzkiego Szpitala Chirurgii Urazowej im. dr. Janusza Daaba

RADA SPOŁECZNA

RS

Załącznik nr 2
do Regulaminu Organizacyjnego

DYREKTOR SZPITALA
DS

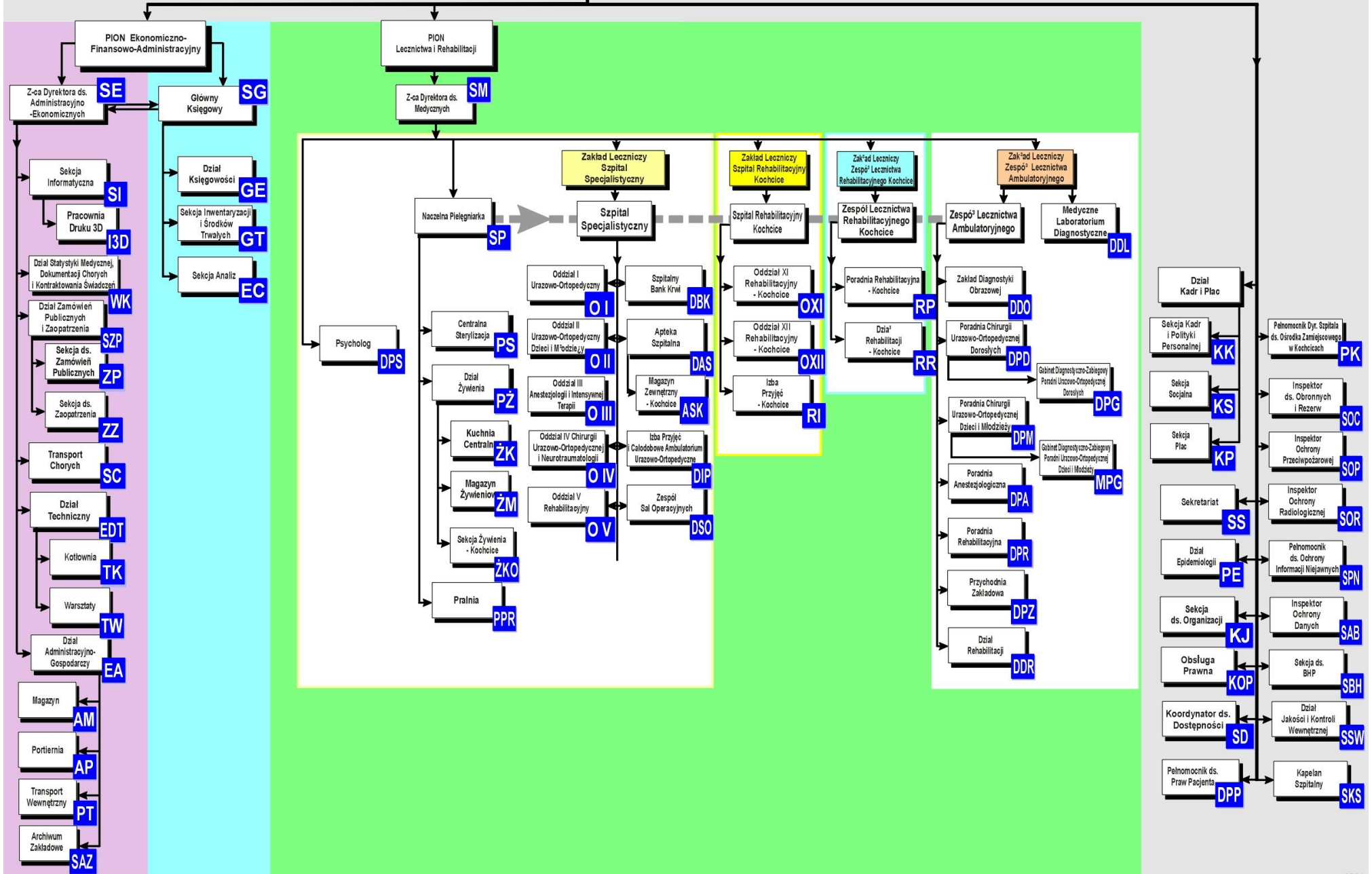

 <p>PIEKARY ŚLĄSKIE</p>	<p><i>Samodzielny Publiczny Wojewódzki Szpital Chirurgii Urazowej im. dr. Janusza Daaba w Piekarach Śląskich</i></p> <p><i>Regulamin Organizacyjny</i></p>	<p><i>Symbol</i></p>	<p><i>DOD - 19</i></p>
--	--	----------------------	------------------------

Cennik nr 1:

**Cennik usług udzielanych
przez Medyczne Laboratorium Diagnostyczne
(cennik badań mikrobiologicznych)**

**CENNIK MEDYCZNEGO LABORATORIUM DIAGNOSTYCZNEGO
PRACOWNIA MIKROBIOLOGII
(badania prywatne)**

Lp	USŁUGA	MATERIAŁ	CZAS OCZEKIWANI A	CENA BADANIA PODSTAWOWEGO SKIEROWANIE	CENA BADANIA PODSTAWOWEGO BEZ SKIEROWANIA + 23 % VAT
----	--------	----------	----------------------	---	--

MATERIAŁY Z GÓRNYCH DRÓG ODDECHOWYCH - badanie bakteriologiczne + mykologiczne

1	Posiew wymazu z nosa	wymaz	2-3 dni	30.00 zł	36.90 zł
2	Posiew wymazu z gardła	wymaz	2-3 dni	30.00 zł	36.90 zł
3	Posiew wymazu z jamy ustnej, języka	wymaz	2-3 dni	45.00 zł	55.35 zł
4	Posiew materiału z zatok	punktat	3-4 dni	30.00 zł	36.90 zł
5	Posiew wymazu z ucha	wymaz	3-4 dni	30.00 zł	36.90 zł

MATERIAŁY Z DOLNYCH DRÓG ODDECHOWYCH - badanie bakteriologiczne + mykologiczne

6	Posiew plwociny + preparat	plwocina	3-4 dni	60.00 zł	73.80 zł
7	Posiew ilościowy BAL + preparat	BAL, miniBAL, AT, bronchoaspirat	3-4 dni	70.00 zł	86.10 zł
8	Posiew- inny materiał z dolnych dróg oddechowych	wydzielina z rurki tracheostomijnej, końcówka cewnika do odsysania, końcówka rurki bronchoskopowej	3-4 dni	60.00 zł	73.80 zł

MATERIAŁY OKULISTYCZNE - badanie bakteriologiczne + mykologiczne

9	Posiew wymazu z worka spojówkowego	wymaz	3-4 dni	40.00 zł	49.20 zł
10	Posiew – inny materiał z oka	wymaz / zeskrobiny / punktat	3-4 dni	40.00 zł	49.20 zł

MATERIAŁY Z DRÓG MOCZOWO-PŁCIOWYCH - badanie bakteriologiczne + mykologiczne

11	Posiew moczu	mocz	2-3 dni	30.00 zł	36.90 zł
12	Posiew wymazu z przedstonka pochwy	wymaz	3-4 dni	35.00 zł	43.05 zł
13	Posiew wymazu z pochwy	wymaz	3-4 dni	35.00 zł	43.05 zł
14	Posiew wymazu z kanału szyjki macicy	wymaz	3-4 dni	35.00 zł	43.05 zł

15	Badanie nosicielstwa GBS	wymaz z przedsiionka pochwy/ wymaz odbytu	2-3 dni	40.00 zł	49.20 zł
16	Posiew - inny materiał z dróg moczowo-płciowych żeńskich	wymaz	3-4 dni	35.00 zł	43.05 zł
17	Posiew wymazu z cewki moczowej	wymaz	3-4 dni	35.00 zł	43.05 zł
18	Posiew w kierunku GC (rzeżączka) + preparat	wymaz z kanału szyjki macicy wymaz z cewki moczowej	2-3 dni	40.00 zł	49.20 zł
19	Posiew nasienia	nasienie	3-4 dni	40.00 zł	49.20 zł
20	Test "4 probówek" wg Mearesa i Stameya	mocz pierwsza porcja, mocz środkowy strumień, nasienie / EPS, mocz po oddaniu nasienia	3-4 dni	80.00 zł	98.40 zł
21	Posiew - inny materiał z dróg moczowo-płciowych męskich	wymaz	3-4 dni	40.00 zł	49.20 zł
22	Ocena biocenozy pochwy w skali Nugenta (preparat)	wydzielina z pochwy	1 godz.	20.00 zł	24.60 zł
23	Preparat w kierunku Trichomonas vaginalis(preparat)	wydzielina z pochwy	1 godz.	20.00 zł	24.60 zł
24	Preparat bezpośredni z cewki moczowej (GU / NGU)	wydzielina z cewki moczowej	1 godz.	20.00 zł	24.60 zł
25	Preparat bezpośredni z pochwy (obecność plemników)	wydzielina z pochwy	1 godz.	20.00 zł	24.60 zł

MATERIAŁY W ZAKAŻENIACH PRZEWODU POKARMOWEGO - badanie bakteriologiczne

28	Posiew kału w kierunku Salmonella, Shigella, Yersinia, Aeromonas, Plesiomonas	kał	4-5 dni	150.00 zł	184.50 zł
29	Posiew - inny materiał z przewodu pokarmowego	wymaz z odbytu, wymiociny, żółć, treść dwunastnicza	4-5 dni	50.00 zł	61.50 zł
30	Badanie toksyny A/B i Ag GDH Clostridioides difficile w kale	kał	1 godz.	50.00 zł	61.50 zł
	Badanie kału w kierunku rota / adeno/ norowirusów	kał	1 godz.	50.00 zł	61.50 zł
	Laktoferyna w kale	kał	1 godz.	37.00 zł	45.51 zł
	Badanie w kierunku Campylobacter w kale	kał	1 godz.	50.00 zł	61.50 zł

MATERIAŁY ROPNE / RANY - badanie bakteriologiczne + mykologiczne

34	Posiew wymazu z rany/ropy	wymaz, ropa	3-4 dni	50.00 zł	61.50 zł
----	---------------------------	-------------	---------	----------	----------

35	Posiew materiału w kierunku flory beztlenowej	wymaz, ropa	5-7 dni	60.00 zł	73.80 zł
36	Posiew - inny materiał ropny / zmiany skórne	wymaz	3-4 dni	50.00 zł	61.50 zł
37	Posiew wymazu ze zmian skórnych w kierunku Cutibacterium acnes	wymaz	7-10 dni	60.00 zł	73.80 zł

MATERIAŁY Z OŚRODKOWEGO UKŁADU NERWOWEGO - badanie bakteriologiczne + mykologiczne

38	Posiew płynu mózgowo-rdzeniowego + preparat	Płyn mózgowo-rdzeniowy(PMR)	3-4 dni	40.00 zł	49.20 zł
----	---	-----------------------------	---------	----------	----------

MATERIAŁY Z MIEJSC FIZJOLOGICZNIE JAŁOWYCH - badanie bakteriologiczne + mykologiczne

39	Posiew płynu z jam ciała - warunki tlenowe	płyn z jam ciała	5 dni	40.00 zł	49.20 zł
40	Posiew płynu z jam ciała - warunki beztlenowe	płyn z jam ciała	5 dni	40.00 zł	49.20 zł
41	Posiew krwi – warunki tlenowe	krw	5 dni	40.00 zł	49.20 zł
42	Posiew krwi – warunki beztlenowe	krw	5 dni	40.00 zł	49.20 zł

DIAGNOSTYKA ZAKAŻEŃ ODCEWNIKOWYCH - badanie bakteriologiczne + mykologiczne

43	Wymaz z miejsca wkłucia	wymaz	3-4 dni	40.00 zł	49.20 zł
44	Posiew ilościowy i półilościowy końcówki cewnika	cewnik naczyniowy	3-4 dni	60.00 zł	73.80 zł

DIAGNOSTYKA MYKOLOGICZNA

45	Badanie mykologiczne w kierunku grzybów drożdżopodobnych	wymaz	7 dni	45.00 zł	55.35 zł
46	Preparat bezpośredni	-	1 godz.	20.00 zł	24.60 zł

BADANIE NOSICIELSTWA

47	Badanie nosicielstwa Staphylococcus MRSA	wymaz	2- 3 dni	25.00 zł	30.75 zł
48	Badanie nosicielstwa – alert patogeny (ESBL, KPC, MBL, VRE)	wymaz	2- 3 dni	40.00 zł	49.20 zł

LEKOWRAŻLIWOŚĆ - cena doliczana po wykonaniu oznaczenia

49	Antybiogram metodą MIC (10 antybiotyków)	-	-	30.00 zł	36.90 zł
50	Antybiogram metodą MIC (20 antybiotyków)	-	-	40.00 zł	49.20 zł
51	Antybiogram manualny dla drobnoustrojów wymagających	-	-	25.00 zł	30.75 zł
52	Antybiogram manualny dla drobnoustrojów beztlenowych	-	-	25.00 zł	30.75 zł
53	E – Test 1 antybiotyk	-	-	30.00 zł	36.90 zł

54	Mykogram – metoda automatyczna	-	-	40.00 zł	49.20 zł
----	--------------------------------	---	---	----------	----------

KONTROLA SKUTECZNOŚCI STERYLIZACJI

55	Kontrola skuteczności sterylizacji –metoda biologiczna - Sporal (1 test)	Sporal	7 dni	20.00 zł	24.60 zł
56	Kontrola skuteczności sterylizacji – metoda biologiczna – wskaźnik fiolkowy (1 test)	wskaźnik fiolkowy	1h / 24h	5.00 zł	6.15 zł

MIKROBIOLOGICZNA KONTROLA ŚRODOWISKA SZPITALNEGO

57	Kontrola mikrobiologiczna środowiska – metoda odciskowa	płytko odciskowa	4-5 dni	20.00 zł	24.60 zł
58	Kontrola jałowości – metoda wymazu / popłuczyny	wymaz / popłuczyny	2-3 dni	20.00 zł	24.60 zł
59	Kontrola jałowości powietrza - metoda sedymentacji	płytko	2-4 dni	20.00 zł	24.60 zł
60	Raport epidemiologiczny po badaniach kontroli środowiska szpitalnego	-	7 dni	200.00 zł	246.00 zł
61	Kontrola jałowości mieszanek do żywienia pozajelitowego	mieszanka po sporządzeniu mieszanka po odłączeniu	5-7 dni	50.00 zł	61.50 zł

INNE

62	Wydanie pojemnika na mocz	-	-	4.00 zł	4.92 zł
63	Wydanie wymazówki z podłożem transportowym	-	-	4.00 zł	4.92 zł

Koszt sporządzenia dokumentacji medycznej zgodnie z cennikiem dokumentacji medycznej.

MLD nie wykonuje rutynowo badań mikrobiologicznych :

w kierunku gruźlicy

w kierunku Chlamydia spp., Mycoplasma spp., Ureaplasma spp.

w kierunku Pneumocystis jirovecii

w kierunku grzybów dermatofitowych

wykrywania antygenów Candida i Aspergillus w płynach ustrojowych

wykrywania antygenów Legionella pneumophila i Streptococcus pneumoniae w moczu.

Materiał pobierany jest w godzinach od 8.00 do 11.30

Wydawanie wyników codziennie od 15.30 do 18.00

Badania w trybie **CITO** realizowane są cały dzień po uzgodnieniu z personelem MLD w uzasadnionych przypadkach klinicznie

Cennik obowiązuje w godzinach 7.00-15.00, w pozostałych godzinach w czasie trwania dyżuru medycznego, dni wolne od pracy cena pojedynczego badania wzrasta o 50%

Ulga - 20% ceny badania netto dla pracowników szpitala

Ulga - 10% ceny badania netto dla członków rodzin pracowników szpitala

Kontakt telefoniczny: Pracownia Mikrobiologii MLD 32-393 42 42; 32-393 41 66

Piekary Śląskie, 19.06.2024r.

	<p><i>Samodzielny Publiczny Wojewódzki Szpital Chirurgii Urazowej im. dr. Janusza Daaba w Piekarach Śląskich</i></p> <p><i>Regulamin Organizacyjny</i></p>	<p><i>Symbol</i></p>	<p><i>DOD - 19</i></p>
---	--	----------------------	------------------------

Cennik nr 3:

**Cennik usług medycznych świadczonych
w Całodobowym Ambulatorium Urazowo – Ortopedycznym
przy Izbie Przyjęć**

Cennik usług medycznych świadczonych w Całodobowym Ambulatorium
 Urazowo – Ortopedycznym przy Izbie Przyjęć

LP.	IZBA PRZYJĘĆ	CENA
001	Porada / konsultacja specjalistyczna	200,00 zł
002	Założenie wenflonu	36,00 zł
003	Założenie opatrunku (mały)	40,00 zł
004	Założenie opatrunku (średni)	60,00 zł
005	Otarcie naskórka (dezynfekcja i założenie opatrunku)	56,00 zł
006	Iniekcja domięśniowa leku (nie obejmuje ceny leku)	30,00 zł
007	Iniekcja dożylna leku (nie obejmuje ceny leku)	40,00 zł
008	Podanie kroplówki (nie obejmuje ceny leku)	50,00 zł
009	Cewnikowanie	59,00 zł
010	Założenie szyny Zimmera	58,00 zł
011	Założenie unieruchomienia gipsowego	120,00 zł
012	Założenie unieruchomienia z gipsu syntetycznego	180,00 zł
013	Założenie opatrunku „ósemkowego” miękkiego	70,00 zł
014	Usunięcie opatrunku gipsowego	60,00 zł
015	Szycie małej rany	120,00 zł
016	Szycie średniej rany	181,00 zł

017	Szycie dużej rany	245,00 zł
018	Małe bezkrwawe nastawienie złamania	282,00 zł
019	Duże bezkrwawe nastawienie złamania	556,00 zł
020	Krwawe nastawienie małych kości	493,00 zł
021	Nastawienie zwichnięcia	252,00 zł
022	Znieczulenie ogólne dożylnie krótkotrwałe	165,00 zł
023	Znieczulenie miejscowe	83,00 zł
024	Punkcja stawu	127,00 zł
025	Usunięcie ciała wolnego	226,00 zł
026	Nacięcie ropnia	80,00 zł
027	Pobranie krwi (do celów leczniczych – zwolnione z VAT)	24,00 zł
028	Pobranie krwi (do celów leczniczych – z VAT 23%)	29,52 zł
029	Iniekcja dostawowa leku (nie obejmuje ceny leku)	100,00 zł
030	Usunięcie szyny	32,00 zł
031	Szycie ścięgna	431,00 zł
032	Zamknięte nastawienie złamania ze stabilizacją	327,00 zł
033	Otwarte nastawienie złamania ze stabilizacją	555,00 zł
034	Monitorowanie podstawowych funkcji życiowych (RR, HR)	12,00 zł

Cennik leków podawanych pacjentowi podczas usługi medycznej świadczonej w Całodobowym Ambulatorium Urazowo – Ortopedycznym przy Izbie Przyjęć niewliczone w cenę usługi.

LP.	CENNIK LEKÓW	CENA
050	Optilyte 500 ml	3,09 zł
051	Natrium chloratum 0,9% 250 ml	2,27 zł
052	Natrium chloratum 0,9% 500 ml	2,43 zł
053	Glukoza 5% 500 ml	2,94 zł
054	Glukoza 10% 500 ml	3,24 zł
055	Płyn Ringera 500 ml	2,70 zł
056	Poltram 100 mg / 2 ml (1 amp.)	1,66 zł
057	Poltram 50 mg / ml (1 amp.)	0,88 zł
058	Mannitol 15% 100 ml	6,05 zł
059	Mannitol 20% 100 ml	5,94 zł
060	Gelaspan 500 ml	25,38 zł
061	Paracetamol 500 mg / 50 ml (1 fiol.)	2,14 zł
062	Paracetamol 1 g / 100 ml (1 fiol.)	2,16 zł
063	Paracetamol 500 mg (1 tabl.)	0,10 zł
064	Witamina C 0,5 g / 5 ml (1 amp.)	5,68 zł
065	Ketonal 100 mg / 2 ml (1 amp.)	1,33 zł
066	Ketoprofen 100 mg (1 tabl.)	0,28 zł

067	Ketoprofen 50 mg (1 tabl.)	0,26 zł
068	Metoclopramid 10 mg / 2 ml (1 amp.)	2,37 zł
069	Relanium 10 mg / 2 ml (1 amp.)	2,88 zł
070	Neorelium 5 mg (1 tabl.)	0,26 zł
071	Cefuroxim 1,5 g (1 fiol.)	3,47 zł
072	Cefazolin TZF 1 g (1 fiol.)	3,27 zł
073	Diprofos (6,43 mg + 2,63 mg) / ml (1 amp.)	11,45 zł
074	Metamizole Kabi 1 g / 2 ml (1 amp.)	2,28 zł
075	Metamizole Kabi 2,5 g / 5 ml (1 amp.)	2,82 zł
076	Pyralgin 500 mg (1 tabl.)	0,82 zł
077	Ondansetron Kabi 4 mg / 2 ml (1 amp.)	1,03 zł
078	Captopril 12,5 mg (1 tabl.)	0,20 zł
079	Metronidazol 0,5% 500 mg / 100 ml (1 poj.)	3,11 zł
080	Dexaven 4 mg / ml (1 amp.)	5,99 zł
081	Edicin 1 g (1 fiol.)	27,16 zł
082	Clindamycin 300 mg / 2 ml (1 amp.)	3,68 zł
083	Gentamycyna 80 mg / 2 ml (1 amp.)	1,41 zł
084	Ceftriaxone TZF 1 g (1 fiol.)	2,17 zł
085	Igantet 250 j.m. / ml (1 amp.)	83,24 zł
086	Chusta trójkątna	1,10 zł

 <p>PIEKARY ŚLĄSKIE</p>	<p><i>Samodzielny Publiczny Wojewódzki Szpital Chirurgii Urazowej im. dr. Janusza Daaba w Piekarach Śląskich</i></p> <p><i>Regulamin Organizacyjny</i></p>	<p><i>Symbol</i></p>	<p><i>DOD - 19</i></p>
--	--	----------------------	------------------------

Cennik nr 4:

Cennik usług medycznych świadczonych w poradniach specjalistycznych

Cennik usług:

- Poradni Chirurgii Urazowo-Ortopedycznej Dorosłych
- Poradni Chirurgii Urazowo-Ortopedycznej Dzieci i Młodzieży
- Poradni Rehabilitacyjnej
- Poradni Rehabilitacyjnej w Kochcicach

Usługa	Cena
Porada lekarska (bez diagnostyki obrazowej laboratoryjnej, mikrobiologicznej, procedur zabiegowych).	200,00 zł
Konsultacja lekarska (bez diagnostyki obrazowej, laboratoryjnej, mikrobiologicznej, procedur zabiegowych).	200,00 zł
Porada / konsultacja lekarska za pośrednictwem systemów teleinformatycznych lub systemów łączności (bez diagnostyki obrazowej, laboratoryjnej, mikrobiologicznej, procedur zabiegowych).	200,00 zł
Diagnostyka obrazowa – zgodnie z cennikiem usług Zakładu Diagnostyki Obrazowej.	-
Diagnostyka laboratoryjna i mikrobiologiczna – zgodnie z cennikiem usług Medycznego Laboratorium Diagnostycznego.	-

Procedury zabiegowe:

Usługa	Cena
Założenie i zmiana opatrunku na ranę - mały	40,00 zł
Założenie i zmiana opatrunku na ranę - średni	60,00 zł
Założenie i zmiana opatrunku na ranę - duży	80,00 zł
Zmiana i założenie opatrunku na ranę brudną	150,00 zł
Zmiana i założenie opatrunku na odleżynę	150,00 zł
Iniekcja domięśniowa (nie obejmuje ceny leku)	30,00 zł
Iniekcja dożylna (nie obejmuje ceny leku)	40,00 zł
Podanie wlewu dożylnego (nie obejmuje ceny leku)	50,00 zł
Założenie szyny Zimmera + opatrunek	58,00 zł
Usunięcie szwów (zmiana opatrunku, dezynfekcja rany, założenie opatrunku)	60,00 zł
Szycie małej rany	120,00 zł
Usunięcie opatrunku gipsowego – mały (stopa, nadgarstek, dłoń, staw barkowy)	60,00 zł
Usunięcie opatrunku gipsowego - średni (podudzie, przedramię, ramię, kręgosłup szyjny)	60,00 zł

Usunięcie opatrunku gipsowego - duży (udo, Desaulta, biodra, miednica, tutor udowy)	65,00 zł
Założenie opatrunku gipsowego – mały (stopa, nadgarstek, dłoń, staw barkowy)	70,00 zł
Założenie opatrunku gipsowego - średni (podudzie, przedramię, ramię , kręgosłup szyjny)	100,00 zł
Założenie opatrunku gipsowego - duży (udo, Desaulta, biodra, miednica, tutor udowy)	160,00 zł
Założenie gipsu - buty derotacyjne	115,00 zł
Założenie opatrunku miękkiego Desaulta	130,00 zł
Założenie opatrunku - ósemka opatrunek bez gipsu	70,00 zł
Założenie opatrunku - ósemka opatrunek gipsowy	115,00 zł
Założenie innego unieruchomienia	115,00 zł
Założenie gipsu syntetycznego względem rodzaju opatrunków gipsowych jak wyżej (cena względem sklepu ortopedycznego; nie obejmuje ceny opasek i podkładów)	180,00 zł
Podanie leku (iniekcja) do stawu lub więzadeł (nie obejmuje ceny leku)	100,00 zł
Podanie leku (iniekcja) do kaletki maziowej (nie obejmuje ceny leku)	100,00 zł
Podanie leku (iniekcja) do ścięgna (nie obejmuje ceny leku)	100,00 zł
Biopsja aspiracyjna cienkoigłowa do stawu (punkcja)	110,00 zł
Biopsja skóry i tkanki podskórnej	127,00 zł
Biopsja tkanek miękkich	100,00 zł
Iniekcja do stawu z podaniem leku i znieczuleniem (nie obejmuje ceny leku)	127,00 zł
Podanie znieczulenia miejscowego	83,00 zł