PLAN OGÓLNY GMINY ZAMBRÓW

CZĘŚĆ GRAFICZNA UZASADNIENIA PLANU OGÓLNEGO

SKALA 1:15 000

0 0,35 0,7 1,4 km

N

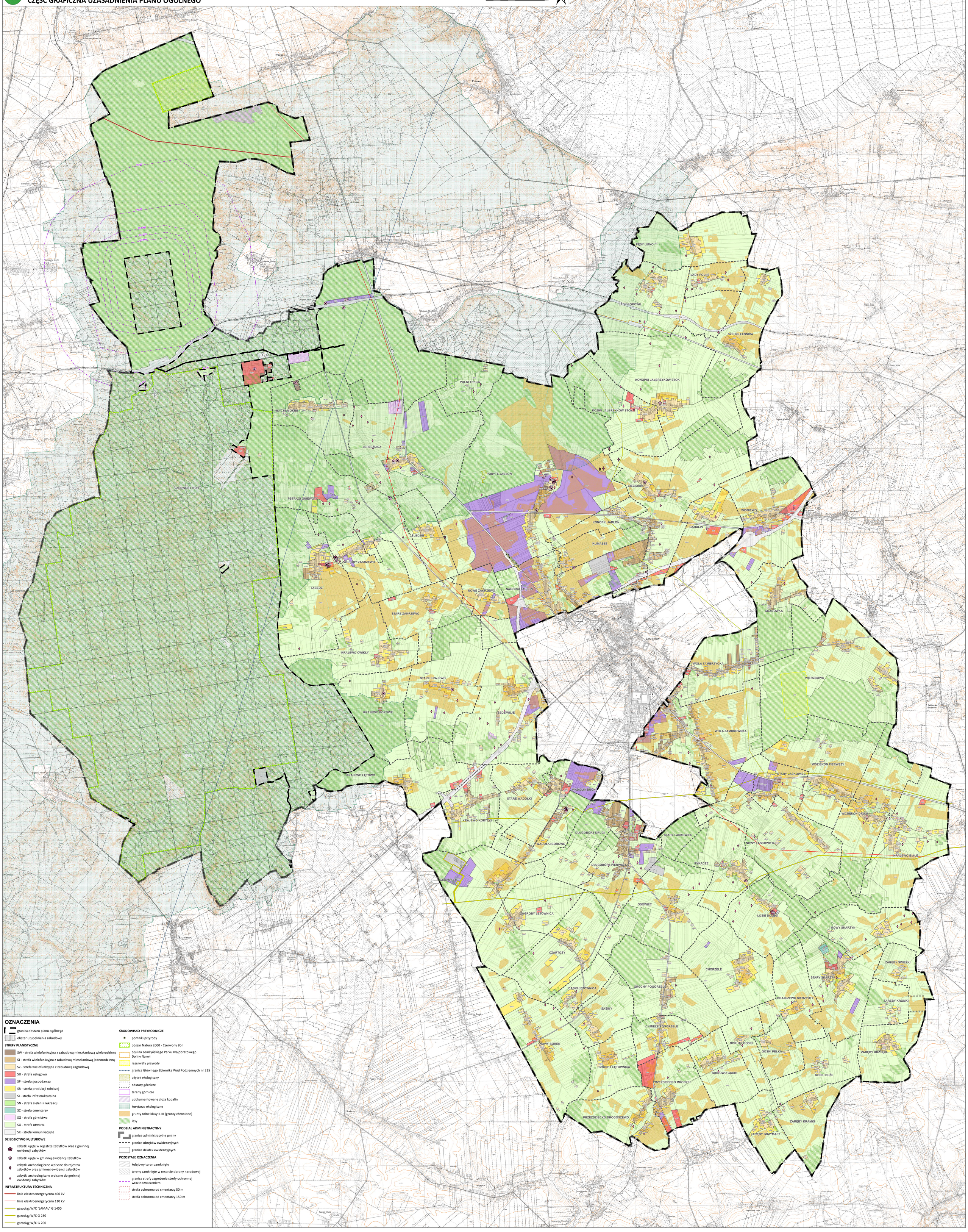

OZNACZENIA

- granica obszaru planu ogólnego
- obszar uzupełnienia zabudowy

STREFY PLANISTYCZNE

- SW - strefa wielofunkcyjna z zabudową mieszkaniową wielorodzinną
- SJ - strefa wielofunkcyjna z zabudową mieszkaniową jednorodzinną
- SZ - strefa wielofunkcyjna z zabudową zagrodową
- SU - strefa usługowa
- SP - strefa gospodarcza
- SR - strefa produkcji rolniczej
- SI - strefa infrastrukturalna
- SN - strefa zieleni i rekreacji
- SC - strefa cmentarzy
- SG - strefa górnictwa
- SO - strefa otwarta
- SK - strefa komunikacyjna

DZIEDZICTWO KULTUROWE

- zabytki ujęte w rejestrze zabytków oraz z gminnej ewidencji zabytków
- zabytki ujęte w gminnej ewidencji zabytków
- zabytki archeologiczne wpisane do rejestru zabytków oraz gminnej ewidencji zabytków
- zabytki archeologiczne wpisane do gminnej ewidencji zabytków

INFRASTRUKTURA TECHNICZNA

- linia elektroenergetyczna 400 kV
- linia elektroenergetyczna 110 kV
- gazociąg W/C "JAMAŁ" G 1400
- gazociąg W/C G 250
- gazociąg W/C G 200

ŚRODOWISKO PRZYRODNICZE

- pomniki przyrody
- obszar Natura 2000 - Czerwony Bór
- otulina łomżyńskiego Parku Krajobrazowego Doliny Narwi
- rezerwaty przyrody
- granica Głównego Zbiornika Wód Podziemnych nr 215
- użytek ekologiczny
- obszary górnicze
- tereny górnicze
- udokumentowane złoża kopalin
- korytarze ekologiczne
- grunty rolne klasy II-III (grunty chronione)
- lasy

PODZIAŁ ADMINISTRACYJNY

- granice administracyjne gminy
- granice obrębów ewidencyjnych
- granice działek ewidencyjnych

POZOSTAŁE OZNACZENIA

- kolejowy teren zamknięty
- tereny zamknięte w resorcie obrony narodowej
- granica strefy zagrożenia strefy ochronnej wraz z oznaczeniem
- strefa ochronna od cmentarzy 50 m
- strefa ochronna od cmentarzy 150 m