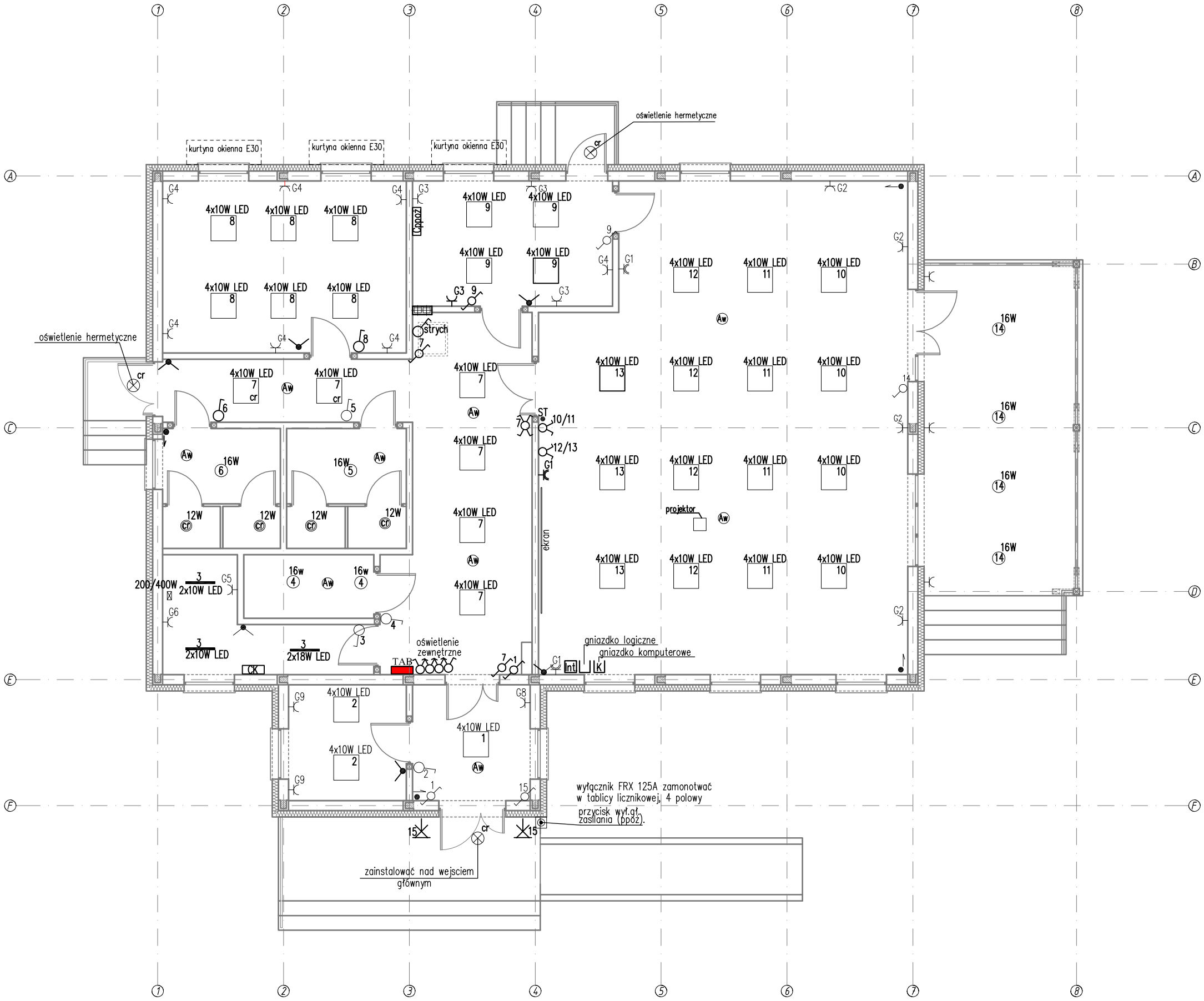

TAB proj. tablica bezpiecznikowa

Cppoż proj. centala p poż. do zasilania kurtyn okiennych E30

CK proj. centala sterownicza klimatyzacji

proj. wyłącznik pojedyńczy jednobiegunowy

proj.wyłącznik świecznikowy podwójny

proj. wyłącznik schodowy

proj. wyłącznik krzyżowy

proj. wyłącznik schodowy

proj. gniazdo pojedyńcze

proj. gniazdo podwójne

proj. wypust oświetelniowy ścienny, zewnętrzny

cr proj. czujnik ruchu

cr proj. oświetlenie hermetyczne z czujką ruchu

4x10W LED 1 proj. oprawa podtynkowa 60x60, 4x10W

3 2x10W LED proj. belka sufitowa natynkowa 2x10W i 2x18W

16W OPRAWA LED proj. sufitowa oprawa punktowa, 16W

Aw proj. oświetlenie awaryjne

proj. przycisk wył. gł. zasilania ppoż

proj. czujka ruchu spiro szerokopasmowa 180 °

proj. czujka ruchu kurtynowa

ST proj. czujka ruchu stuczeniowa

TYTUŁ:	PROJEKT WYKONAWCZY ŚWIETLICY WIEJSKIEJ WRAZ Z ZAGOSPODAROWANIEM TERENU		
ADRES OBIEKTU:	OBRĘB NAGÓRKI-JABŁOŃ, GMINA ZAMBRÓW, DZIAŁKI O NR 339/4, 341/1 ORAZ CZĘŚĆ DZIAŁKI O NR 340		DATA: GRUDZIEŃ 2017r.
NAZWA RYSUNKU:	PROJEKT INSTALACJI OŚWIETLENIA WEW, GNIAZD, ALARM		SKALA: 1:100
PROJEKTANT:	mgr inż. Piotr Filimoniuk nr upr.: SUW-19/83	Podpis:	NR RYSUNKU: E-3
			BRANŻA: ELEKTRYCZNA