MAPA DO CELÓW PROJEKTOWYCH

Oznaczenia kancelaryjne zgłoszonej pracy geodezyjnej		GK.6642.831.2017
MIEJSCOWOŚĆ		Wola Zambrowska
POWIAT		Zambrowski
WOJEWÓDZTWO		Podlaskie
Jednostka ewidencyjna	identyfikator	201405_2
	nazwa	Zambrów
Obręb ewidencyjny	identyfikator	0061
	nazwa	Wola Zambrowska
SKALA MAPY		1:500
Nazwa układu współrzędnych	prostokątnych płaskich	PUWG 2000 (7)
	wysokościowych	KRONSZTADT 60
Oznaczenie granic obszaru który był przedmiotem aktualizacji		— — — — — — —
Oznaczenie i informacje o służebnościach gruntowych mających wpływ na zagospodarowanie gruntów zlokalizowanych w granicach projektowanej inwestycji*		Nie badano
Oznaczenie i symbol konturu użytku gruntowego, który nie jest ujawniony w bazie danych ewidencji gruntów i budynków		brak
data opracowania mapy 24.10.2017		ark. mapy zasadniczej 7.190.31.18.4.3 7.190.31.23.2.1 7.190.31.23.2.3
Przedsiębiorstwo Usług Geodezyjnych i Kartograficznych GEOPRECYZJA Łukasz Śliwoniuk 18-300 Zambrów, ul. Fabryczna ... NIP 5461234648, R... 200574189 pieczątka NAZWA / imię i nazwisko Wykonawcy data i podpis osoby reprezentującej WYKONAWCĘ**		GEODETA UPRAWNIONY Łukasz Śliwoniuk Nr uprawnień zawodowych 21063 tel. 501 733 679 pieczątka Imię i nazwisko nr uprawnień oraz data i podpis geodety uprawnionego który opracował mapę

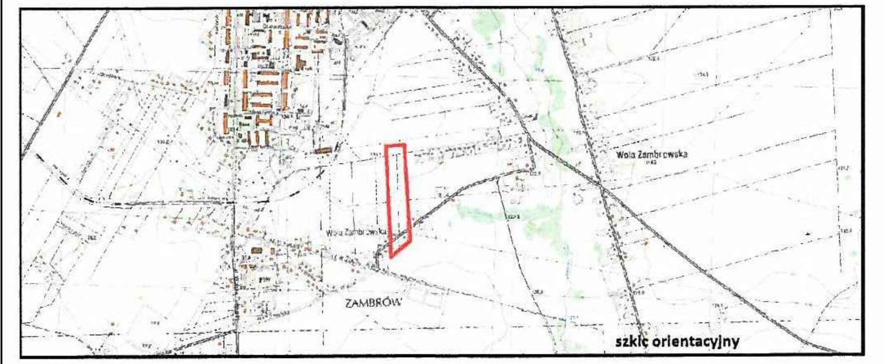

Poświadcza się, że niniejszy dokument został opracowany w wyniku prac geodezyjnych i kartograficznych, których rezultaty zawiera operat techniczny wpisany do ewidencji materiałów państwowego zasobu geodezyjnego i kartograficznego	
Organ prowadzący państwowy zasób geodezyjny i kartograficzny	STAROSTA ZAMBROWSKI 18-300 Zambrów ul. Fabryczna 3
Identyfikator ewidencyjny materiału zasobu	P.2014. 2017. 897
Data włączenia operatu technicznego do ewidencji materiałów zasobu	2017 -10- 27
Imię i nazwisko osoby reprezentującej organ	Z up. STAROSTY inż. Zdzisław Owczarek Kierownik Powiatowego Ośrodka Dokumentacji Geodezyjnej i Kartograficznej