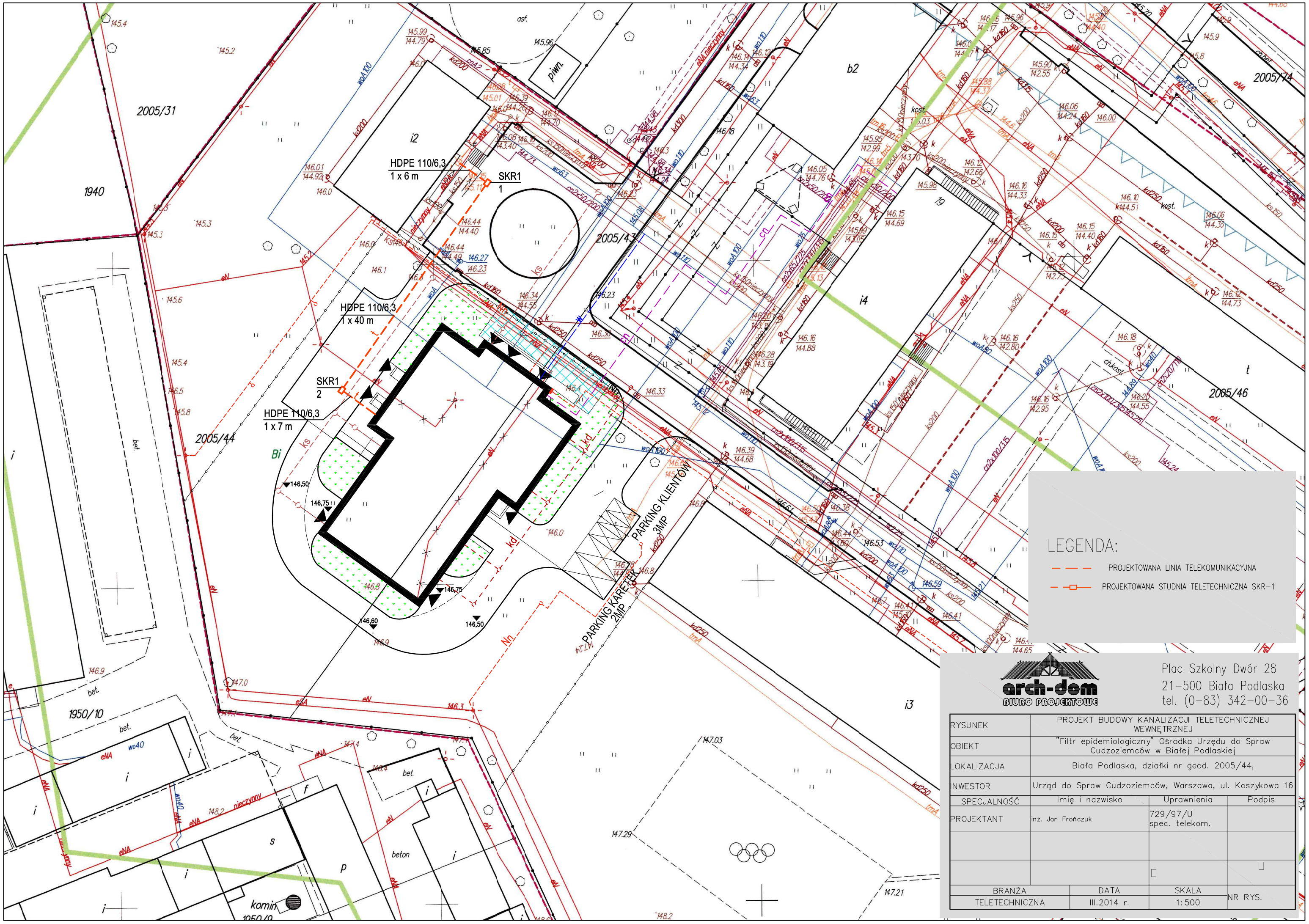

arch-dom
BIURO PROJEKTOWE

Plac Szkolny Dwór 28
21-500 Biała Podlaska
tel. (0-83) 342-00-36

RYSUNEK	PROJEKT BUDOWY KANALIZACJI TELETECHNICZNEJ WEWNĘTRZNEJ		
OBIEKT	"Filtr epidemiologiczny" Ośrodka Urzędu do Spraw Cudzoziemców w Białej Podlaskiej		
LOKALIZACJA	Biała Podlaska, działki nr geod. 2005/44,		
INWESTOR	Urząd do Spraw Cudzoziemców, Warszawa, ul. Koszykowa 16		
SPECJALNOŚĆ	Imię i nazwisko	Uprawnienia	Podpis
PROJEKTANT	inż. Jan Frończuk	729/97/U spec. telekom.	
BRANŻA	DATA	SKALA	NR RYS.
TELETECHNICZNA	III.2014 r.	1:500	