BUDYNEK 30
RZUT I PIĘTRA
skala 1:100

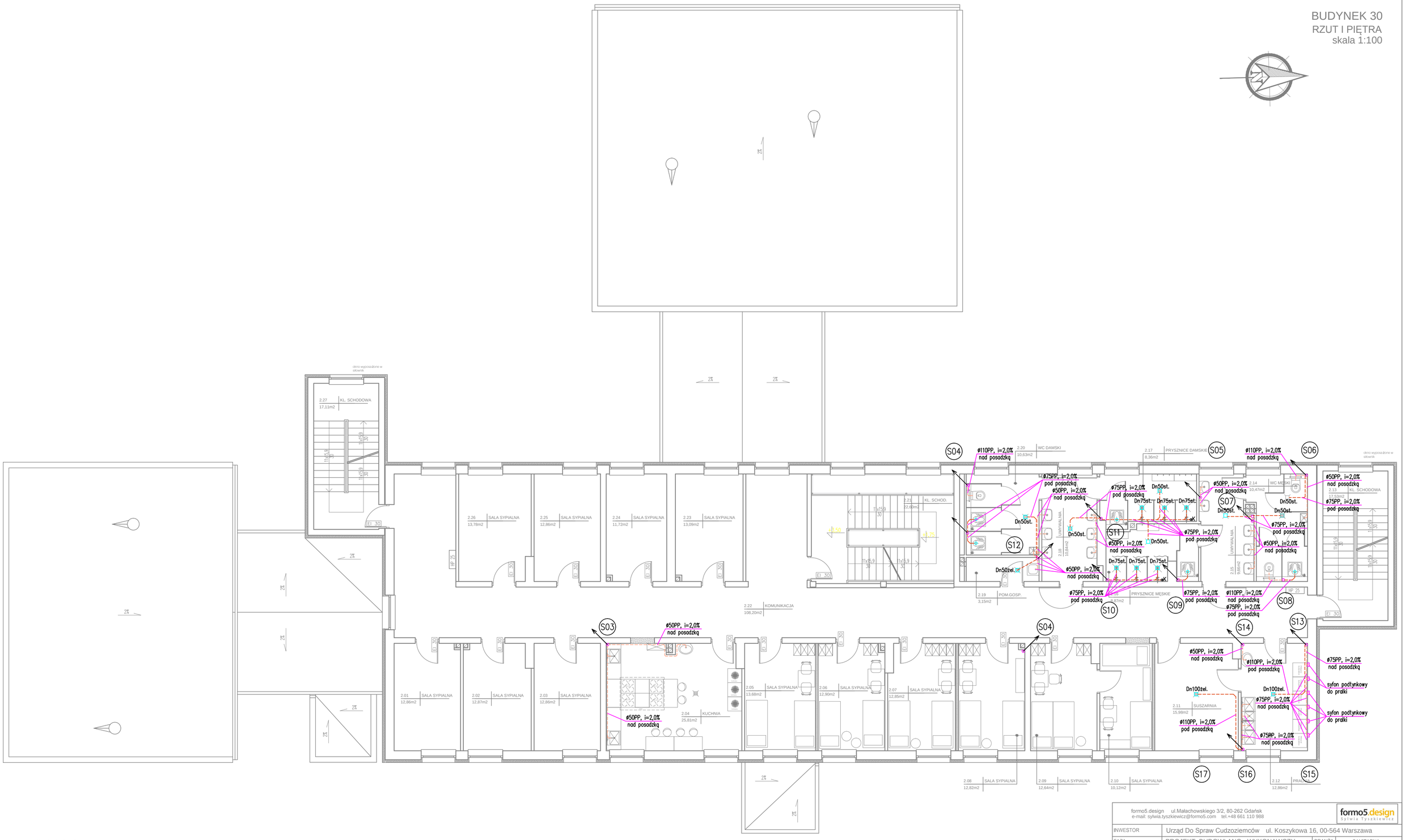

Objaśnienia:

- proj. kanalizacja sanitarna (pod posadzką)
- proj. kanalizacja sanitarna (pod stropem)
- przewód odpowietrzający (pod stropem)
- kanalizacja sanitarna (nad posadzką)
- (S05) pion kanalizacji sanitarnej

Uwaga:
Rysunki i część opisowa jest dokumentacją wzajemnie uzupełniającą się.
Wszelkie elementy ujęte w części opisowej a nie pokazywane na rysunkach oraz pokazywane na rysunkach a nie ujęte specyfikacją winny być traktowane jakby były ujęte w obu.

formo5.design ul.Małachowskiego 3/2, 80-262 Gdańsk
e-mail: sylwia.tyszkiewicz@formo5.com tel.+48 661 110 988
formo5.design Sylwia Tyszkiewicz

INWESTOR	Urząd Do Spraw Cudzoziemców ul. Koszykowa 16, 00-564 Warszawa		
FAZA	PROJEKT BUDOWLANO - WYKONAWCZY	BRANŻA	SANITARNA
INWESTYCJA	REMONT BUDYNKÓW W OŚRODKU DLA CUDZOZIEMCÓW W LININIE BUDYNEK NR 30		
ADRES INWESTYCJI	Linin 05-530 Góra Kalwaria		
NAZWA RYSUNKU	Budynek nr 30 Rzut I Piętra	DATA: wrzesień 2019 SKALA: 1:100	
PROJEKTANT	mgr inż. Paweł Wojcieszek nr upr. WAM/0132/POOS/13 w specjalności instalacyjnej w zakresie sieci, instalacji i urządzeń cieplnych, wentylacyjnych, gazowych, wodociągowych i kanalizacyjnych	podpis	NR RYS:
SPRAWDZAJACY	mgr inż. Michał Wielechowski nr upr. POM/0025/PBS/17 w specjalności instalacyjnej w zakresie sieci, instalacji i urządzeń cieplnych, wentylacyjnych, gazowych, wodociągowych i kanalizacyjnych	podpis	WK06