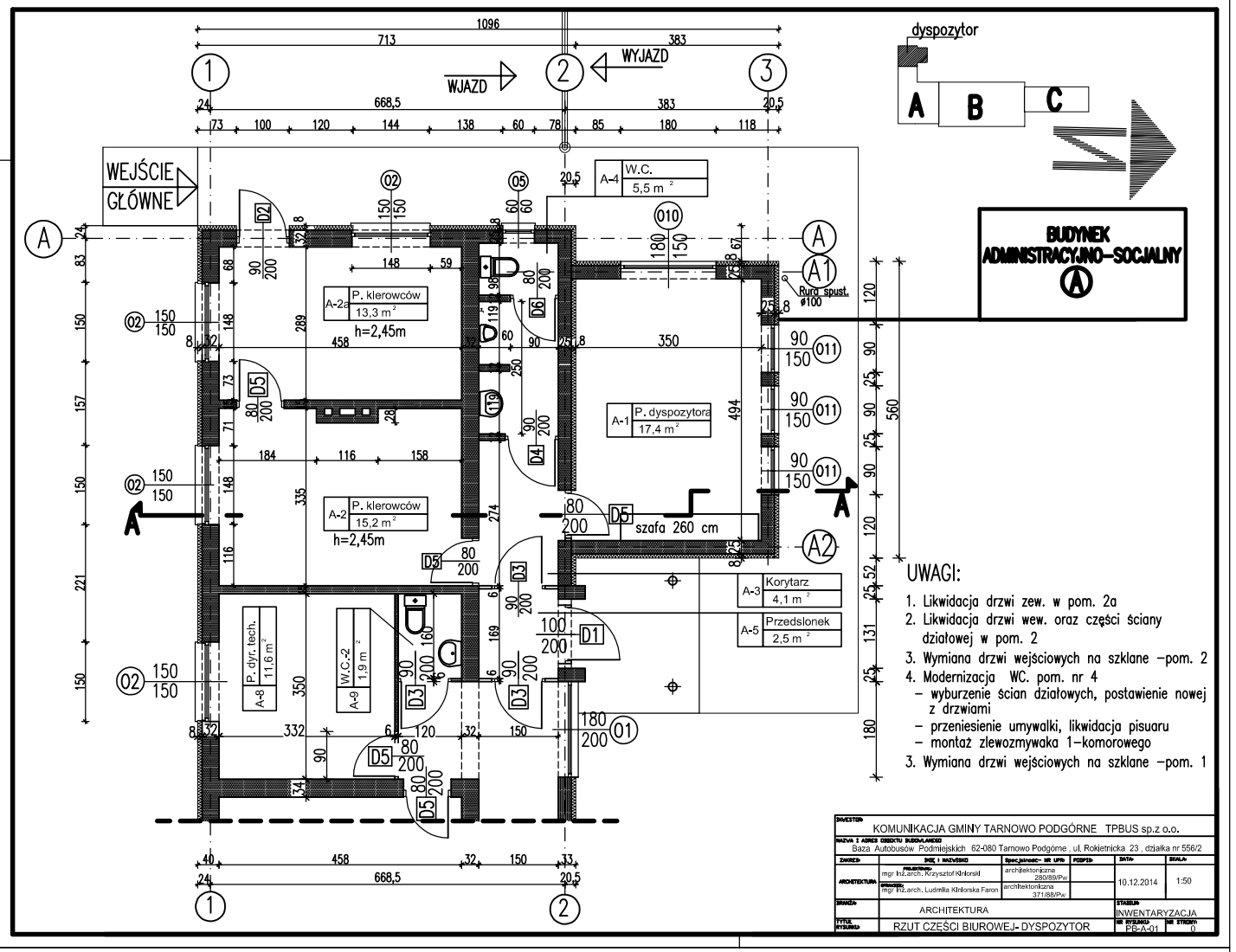

UWAGI:

1. Likwidacja drzwi zew. w pom. 2a
2. Likwidacja drzwi wew. oraz części ściany działowej w pom. 2
3. Wymiana drzwi wejściowych na szklane –pom. 2
4. Modernizacja WC. pom. nr 4
   - wyburzenie ścian działowych, postawienie nowej z drzwiami
   - przeniesienie umywalki, likwidacja pisuaru
   - montaż zlewozmywaka 1–komorowego
3. Wymiana drzwi wejściowych na szklane –pom. 1

INWESTOR: KOMUNIKACJA GMINY TARNOWO PODGÓRNE TPBUS sp.z o.o.					
NAZWA I ADRES OBIEKTU BUDOWLANEGO: Baza Autobusów Podmiejskich 62-080 Tarnowo Podgórne , ul. Rokietnicka 23 , działka nr 556/2					
ZAKRES:	IMIĘ I NAZWISKO	Specjalność- NR UPR	POSPIS:	DATA:	SKALA:
ARCHITEKTURA	PROJEKTOWAŁ: mgr inż.arch. Krzysztof Kiniorski	architektoniczna 280/89/Pw		10.12.2014	1:50
	SPRAWDZIŁ: mgr inż.arch. Ludmiła Kiniorska Faron	architektoniczna 371/88/Pw			
DRAWIA:	ARCHITEKTURA			STADIUM: INWENTARYZACJA	
TYTUŁ RYSUNKU:	RZUT CZĘŚCI BIUROWEJ- DYSPOZYTOR			NR RYSUNKU: PB-A-01	NR STRONY: 0

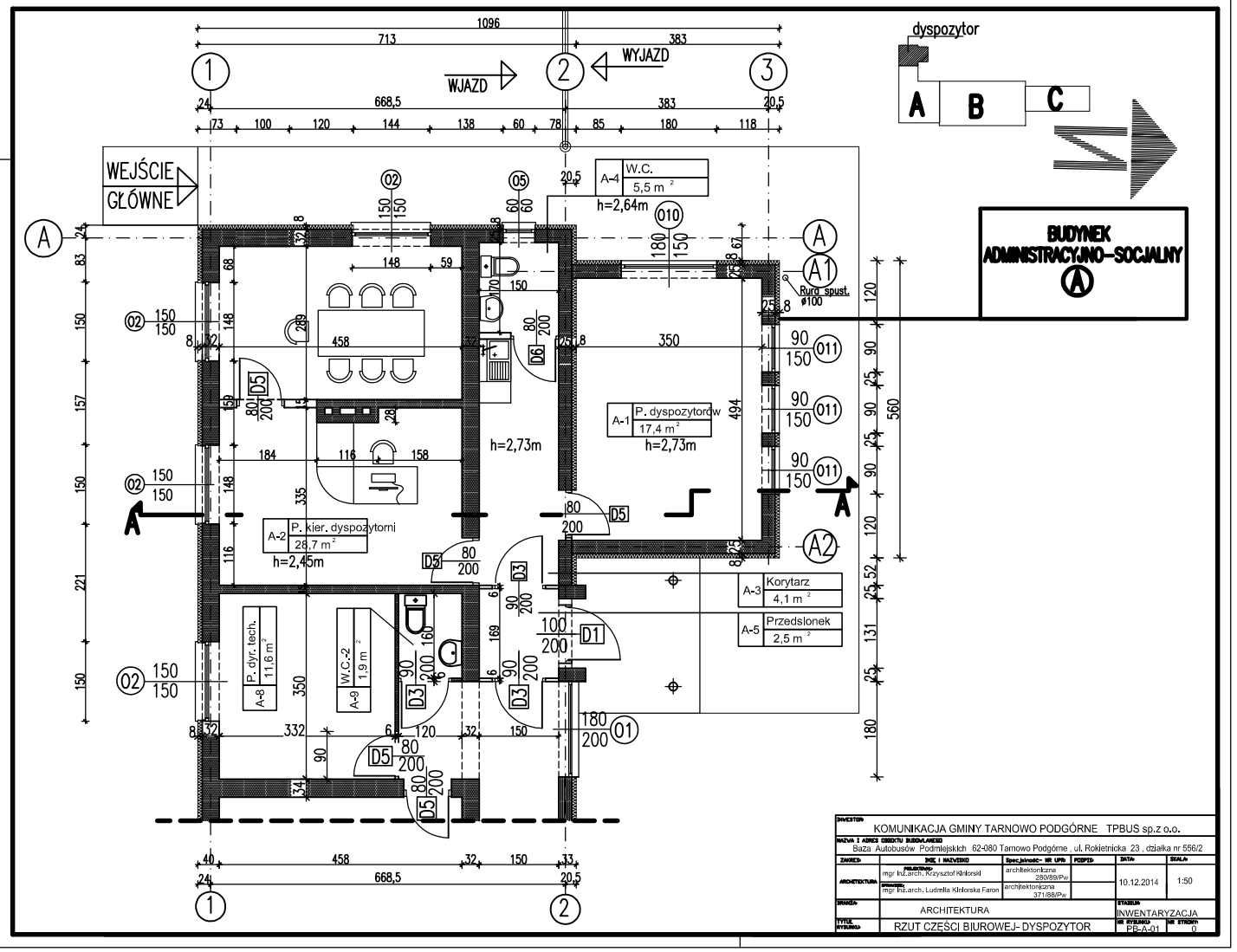

INWESTOR: KOMUNIKACJA GMINY TARNOWO PODGÓRNE TPBUS sp.z o.o.					
NAZWA I ADRES OBIEKTU BUDOWLANEGO: Baza Autobusów Podmiejskich 62-080 Tarnowo Podgórne , ul. Rokietnicka 23 , działka nr 556/2					
ZAKRES:	IMIĘ I NAZWISKO	Specjalność- NR UPR	POSPIS:	DATA:	SKALA:
ARCHITEKTURA	PROJEKTOWAŁ: mgr inż.arch. Krzysztof Kiniorski	architektoniczna 280/89/Pw		10.12.2014	1:50
	SPRAWDZIŁ: mgr inż.arch. Ludmiła Kiniorska Faron	architektoniczna 371/88/Pw			
DRAWIA:	ARCHITEKTURA			STADIUM: INWENTARYZACJA	
TYTUŁ RYSUNKU:	RZUT CZĘŚCI BIUROWEJ- DYSPOZYTOR			NR RYSUNKU: PB-A-01	NR STRONY: 0