

Gdańsk, 19 sierpień 2013r.

OBWIESZCZENIE
DYREKTORA REGIONALNEGO ZARZĄDU GOSPODARKI WODNEJ W GDAŃSKU
z dnia 19 sierpnia 2013 r.

Na podstawie art. 120 ust. 2 ustawy z dnia 18 lipca 2001r. *Prawo wodne* (Dz. U. z 2012r. poz. 145, ze zm.) oraz art. 39 ustawy z dnia 3 października 2008r. *o udostępnianiu informacji o środowisku i jego ochronie, udziale społeczeństwa w ochronie środowiska oraz ocenach oddziaływania na środowisko* (Dz. U. z 2008r. Nr 199, poz. 1227 ze zm.)

zawiadamiam

o przystąpieniu do sporządzenia projektu warunków korzystania z wód zlewni rzeki Mień.

Zgodnie art. 120 ust. 1 ustawy *Prawo wodne* warunki korzystania z wód zlewni sporządza Dyrektor Regionalnego Zarządu Gospodarki Wodnej w Gdańsku, kierując się ustaleniami Planów gospodarowania wodami na obszarze dorzecza Wisły (M.P. z 2011r. Nr 49).

Na podstawie art. 116 ust.2 tej ustawy warunki korzystania z wód zlewni określają:

- a) szczegółowe wymagania w zakresie stanu wód, wynikające z ustalonych celów środowiskowych,
- b) priorytety w zaspokajaniu potrzeb wodnych,
- c) ograniczenia w korzystaniu z wód na obszarze zlewni lub jej części albo dla wskazanych jednolitych części wód niezbędne dla osiągnięcia ustalonych celów środowiskowych, w szczególności w zakresie:
 - poboru wód powierzchniowych i podziemnych,
 - wprowadzania ścieków do wód lub do ziemi,
 - wprowadzanie substancji szczególnie szkodliwych dla środowiska wodnego do wód, do ziemi lub do urządzeń kanalizacyjnych,
 - wykonywania nowych urządzeń.

Przebieg granicy hydrograficznej zlewni rzeki Mień zobrazowany został na załączniku graficznym do niniejszego obwieszczenia (załącznik nr 2).

Z materiałami stanowiącymi podstawę do wydania rozporządzenia można zapoznać się w siedzibie Regionalnego Zarządu Gospodarki Wodnej w Gdańsku przy ulicy Rogaczewskiego 9/19 w pokoju nr 206 w godzinach od 7.00 do 15.00 oraz na stronie internetowej www.gdansk.rzgw.gov.pl w zakładce Planowanie w gospodarowaniu wodami – Konsultacje społeczne.

Dyrektor Regionalnego Zarządu Gospodarki Wodnej w Gdańsku informuje o możliwości składania przez wszystkich zainteresowanych uwag i wniosków **w terminie od dnia 21.08.2013r. do dnia 15.09.2013r.** pisemnie na adres: Regionalny Zarząd Gospodarki Wodnej w Gdańsku, ul. Rogaczewskiego 9/19 80-804 Gdańsk lub na adres e-mail: rdw@gdansk.rzgw.gov.pl (z tytułem:

konsultacje – Mień). Formularz składania wniosków stanowi załącznik nr 1 do niniejszego obwieszczenia, który został zamieszczony również w wersji elektronicznej na stronie internetowej www.gdansk.gov.pl w zakładce Planowanie w gospodarowaniu wodami – Konsultacje społeczne.

Organem właściwym do rozpatrywania uwag i wniosków jest Dyrektor Regionalnego Zarządu Gospodarki Wodnej w Gdańsku. W myśl art. 41 ustawy *o udostępnianiu informacji o środowisku i jego ochronie, udziale społeczeństwa w ochronie środowiska oraz ocenach oddziaływania na środowisko* uwagi lub wnioski złożone po dniu 15.09.2013r. nie będą rozpatrywane.

Z up. Dyrektora

Henryk Jalczak
Z-ca Dyrektora

FORMULARZ SKŁADANIA UWAG / WNIOSKÓW

Termin składania uwag/wniosków: 15.09.2013 roku

Miejsce składania uwag/wniosków: Regionalny Zarząd Gospodarki Wodnej w Gdańsku,
ul. Fr. Rogaczewskiego 9/19, 80-804 Gdańsk

lub na adres e-mail: rdw@gdansk.rzgw.gov.pl

DANE ZGŁASZAJĄCEGO UWAGI / WNIOSKI	
Nazwa organizacji/institucji/ imię i nazwisko osoby fizycznej	
Branża <i>(podkreśl obok właściwą branżę),</i>	<ol style="list-style-type: none"> 1. Administracja rządowa 2. Administracja samorządowa 3. Przemysł 4. Gospodarka komunalna 5. Rolnictwo 6. Leśnictwo 7. Hydroenergetyka 8. Żegluga 9. Usługi <i>(handel, inne usługi)</i> 10. Edukacja/nauka 11. Organizacja pozarządowa 12. Inna branża <i>(podaj jaka).....</i> 13. Osoba fizyczna
Adres organizacji/institucji*	
Imię i nazwisko zgłaszającego uwagi/wnioski	
Tel/fax. organizacji/institucji *	
Adres e-mail zgłaszającego uwagi/wnioski	
Tel. kontaktowy zgłaszającego uwagi/wnioski	
Nazwa gminy, powiatu, województwa, którego dotyczą zgłaszane uwagi/wnioski	gmina: powiat: województwo:

ZGŁASZANE UWAGI / WNIOSKI	
Wskaż obok (właściwe podkreśl), którego zakresu tematycznego dotyczą zgłaszane uwagi/wnioski?	<ol style="list-style-type: none"> 1. szczegółowe wymagania w zakresie stanu wód wynikające z ustalonych celów środowiskowych 2. priorytety w zaspokajaniu potrzeb wodnych 3. ograniczenia w korzystaniu z wód na obszarze regionu wodnego lub jego części albo dla wskazanych jednolitych części wód niezbędne dla osiągnięcia ustalonych celów środowiskowych, w szczególności w zakresie: <ol style="list-style-type: none"> a. poboru wód powierzchniowych lub podziemnych, b. wprowadzania ścieków do wód lub do ziemi, c. wprowadzania substancji szczególnie szkodliwych dla środowiska wodnego do wód, do ziemi lub do urządzeń kanalizacyjnych, d. wykonywania nowych urządzeń wodnych 4. inne (podaj jakie)
Zgłaszane uwagi/wnioski	
Uzasadnienie zgłaszanych uwag/wniosków	

*) nie dotyczy osób fizycznych

Dotyczy osób fizycznych:

Niniejszym wyrażam zgodę na przetwarzanie podanych wyżej moich danych osobowych przez Regionalny Zarząd Gospodarki Wodnej w Gdańsku z siedzibą przy ul. Fr. Rogaczewskiego 9/19, 80-804 Gdańsk w celach konsultacji społecznych projektu ww. dokumentu, zgodnie z ustawą z dnia 29 sierpnia 1997 r. o ochronie danych osobowych (Dz.U. z 2002 r. Nr 101 poz. 926 z późn. zm.)

TAK NIE (proszę zaznaczyć odpowiednią kratkę)

.....
Podpis składającego uwagi / wnioski

Załącznik Nr 2 do Obwieszczenia Dyrektora Regionalnego Zarządu Gospodarki Wodnej w Gdańsku z dnia 19.08.2013 r. o przystąpieniu do sporządzania projektu warunków korzystania z wód zlewni rzeki Mień.



ZLEWNIA RZEKI MIEŃ

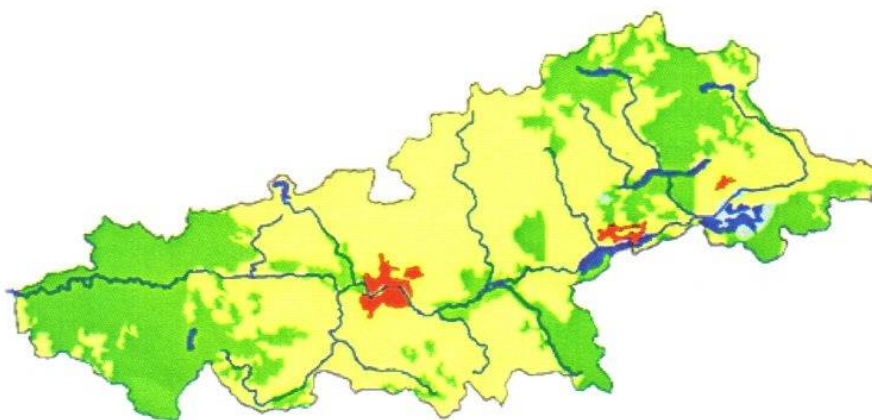

Z materiałami stanowiącymi podstawę do wydania rozporządzenia Dyrektora Regionalnego Zarządu Gospodarki Wodnej w Gdańsku w sprawie ustalenia warunków korzystania z wód zlewni rzeki Mień można zapoznać się na stronie internetowej www.gdansk.rzgw.gov.pl w zakładce **Planowanie w gospodarowaniu wodami – Konsultacje społeczne**.