

# MAPA ZASADNICZA

Skala 1: 1000

3

woj. mazowieckie 14  
pow. sierpecki 1427  
gmina Szczutowo-142706\_2  
obręb Gugoty-142706\_2.0013  
działka 80/1

Poświadczam zgodność niniejszej kopii z treścią materiału państwowego zasobu geodezyjnego i kartograficznego	
Organ prowadzący państwowy zasób geodezyjny i kartograficzny	STAROSTA SIERPECKI
Nazwa materiału zasobu	MAPA ZASADNICZA 37
Identyfikator ewidencyjny materiału zasobu	P.1427.2012.409
Data wykonania kopii	22 10 2015
Imię, nazwisko i podpis osoby reprezentującej organ	

Z up. STAROSTY  
Dariusz Tomaszewski  
INSPEKTOR

WYDANO DO CELÓW OPINIODAWCZYCH

Nie zawiera granic prawnych nieruchomości oraz aktualnej sytuacji

Sierpiec, dnia 22.10.2015.

Z up. STAROSTY  
Dariusz Tomaszewski  
INSPEKTOR

<b>JRP INSTALACJE</b>				Nazwa obiektu budowlanego: <b>Przydomowe oczyszczalnie ścieków</b>	
09-200 SIERPC UL. MICKIEWICZA 53 ,TEL. 604974472				Adres obiektu budowlanego: Gugoty dz.nr 1,20,80/1,2,32/2,32/1,33	
Imię i Nazwisko, specjalność i nr uprawnień budowlanych		data:	podpis	Wola Stara dz. nr 296/1, 398, 296/2, 393/1, 176/1, 99, 46, 32, 448, 445, 431, 192, 121, 262, 208, 97, 98, 315/1	
mgr inż. Waldemar Lis upr. bud. nr MAZ/0259/PWOS/10		2016		Gorzeń dz. nr 213, 141 Mierzęcin dz. nr 135, 136, 137, 142, 145, 3, 215, 216 Maluszyn dz. nr 126, 136, Całownia dz. nr 91, 71, 7/1, 7/7, 16/1, Mościska dz. nr 286/1, Karlewo dz. nr 323/3	
projektował	Tytuł rysunku: Plan sytuacyjny oczyszczalni przydomowych		Skala: x y 1:1000 1:1000		Nr rys. 1.3
sprawdził	Branża: 30/1 Sanitarna				

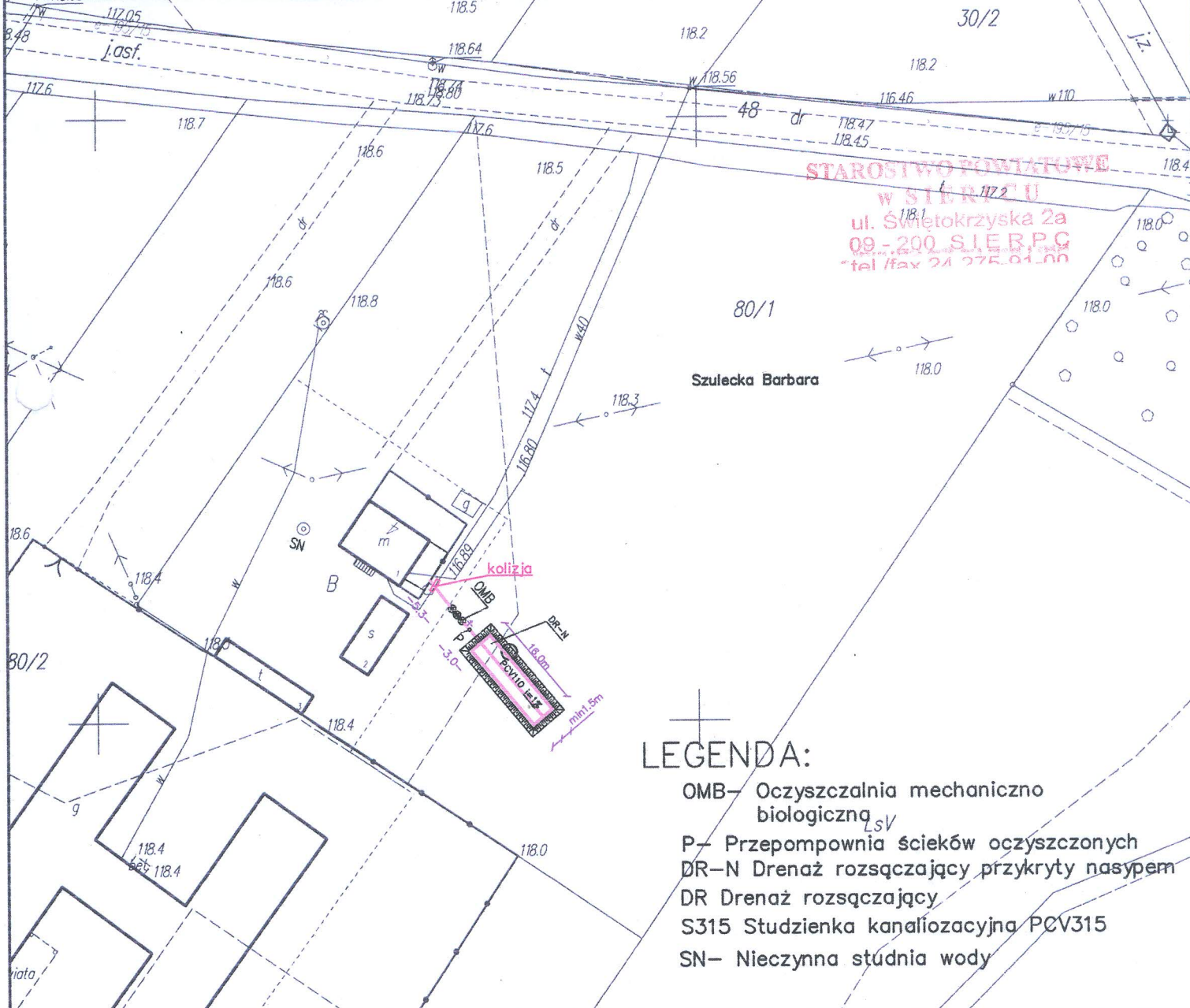

STAROSTWIWO POWIATOWE  
W SIERPCU  
ul. Świętokrzyska 2a  
09-200 SIERPC  
tel / fax 24 275 91 00

## LEGENDA:

- OMB- Oczyszczalnia mechaniczno biologiczna<sub>LSV</sub>
- P- Przepompownia ścieków oczyszczonych
- DR-N Drenaż rozsączający przykryty nasypem
- DR Drenaż rozsączający
- S315 Studzienka kanałozacyjna PCV315
- SN- Nieczynna studnia wody