

Mapa zasadnicza  
Skala 1:500

Województwo: 14-mazowieckie

Powiat: 1427-sierpecki

Jednostka ewidencyjna: SZCZUTOWO



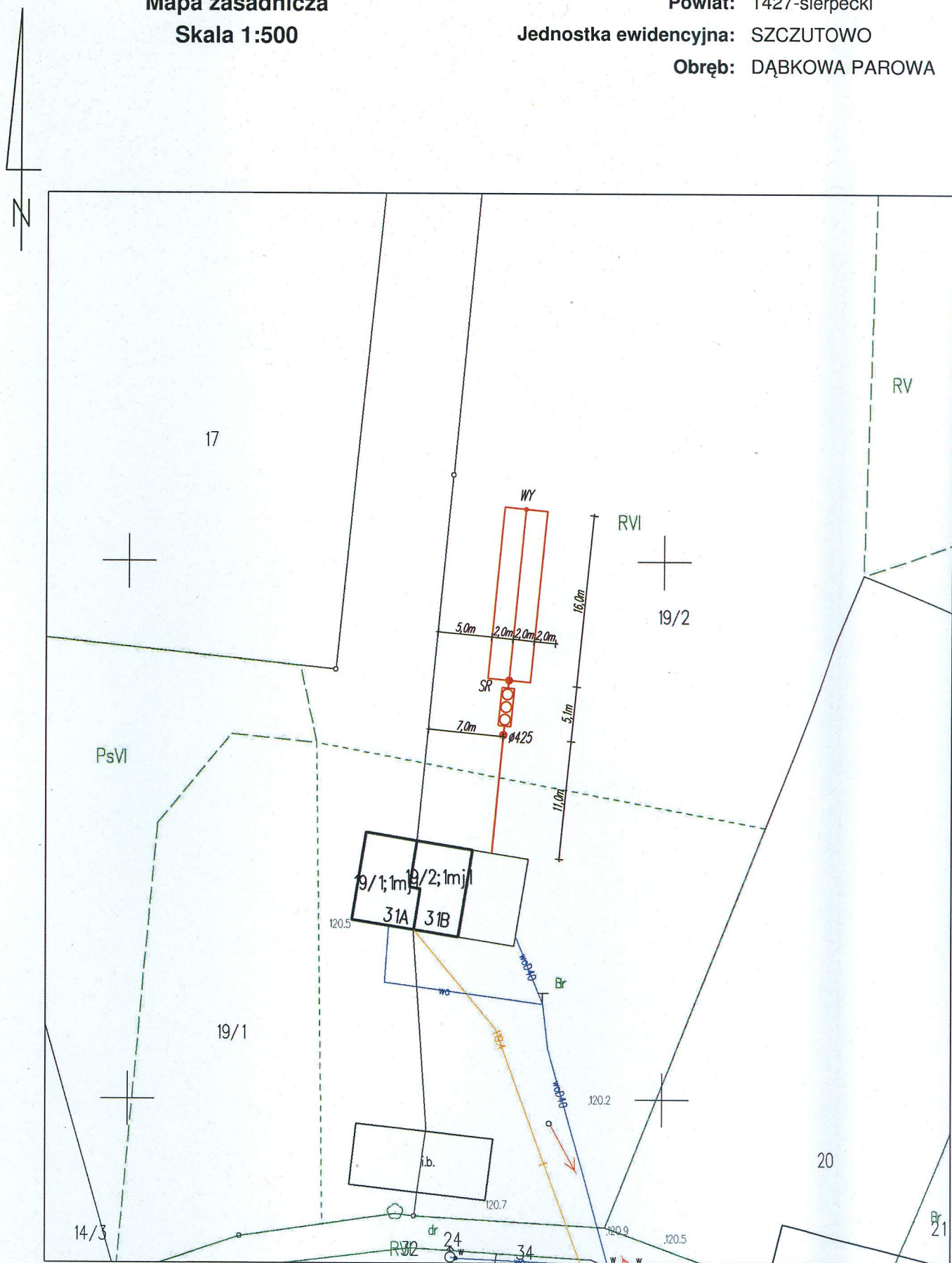





Obręb: DĄBKOWA PAROWA



**Uwagi:**

- Doprowadzić kabel zasilający oczyszczalnię oraz pompę ze wskazanego przez inwestora miejsca
- Likwidacja istniejącego bezodpływowego zbiornika na ścieki
- Na przykanaliku wyprowadzić trójnik pod wentylację wysoką Ø110

**Oznaczenia:**

-  - PRZEWÓD KAN. GRAWITACYJNY PVC 160/110
-  - PRZEWÓD KANALIZACYJNY TŁOCZNY PE 40
-  - DRENAŻ ROZSĄCZAJĄCY PCV 110
-  - BIOLOGICZNA OCZYSZCZALNIA ŚCIEKÓW
-  - STUDZIENKA ROZDZIELCZA
-  - STUDZIENKA ZAMYKAJĄCA Z WYWIEWKA
-  - STUDZIENKA REWIZYJNA Ø425
-  - PRZEPOMPOWNIĄ ŚCIEKÓW OCZYSZCZONYCH

JEDNOSTKA PROJEKTOWA:		 USŁUGI PROJEKTOWE I NADZÓR BUDOWLANY MARCIN PAPIEROWSKI 09-200 Borkowo Kościelne, ul. Sierpecka 43 tel: 607 347 776 email: marcin.papierowski@gmail.com	
TEMAT:		Budowa dwudziestu pięciu przydomowych oczyszczalni ścieków na terenie Gminy Szczutowo	
INWESTOR:		Gmina Szczutowo ul. Lipowa 5a, 09-227 Szczutowo	
UŻYTKOWNIK:		Nowotko Bożena Dąbkowa Parowa 31B, 09-227 Szczutowo	
LOKALIZACJA INWESTYCJI:		Dąbkowa Parowa 31B, 09-227 Szczutowo Dz. nr ewid. 19/2	
PROJEKTOWAŁ:	NR UPR.	PODPIS	
Mgr inż. Kamil Papierowski	MAZ/0400/PWBS/16		
OPRACOWAŁ:	NR UPR.	PODPIS	
Mgr inż. Marcin Papierowski	MAZ/0489/POOK/14		
TYTUŁ RYS.:	Zagospodarowanie terenu		NR RYS.:
SKALA:	1:500	DATA:	6Z
FORMAT:	A3	maj 2021	str.: ..

BRANŻA: SANITARNĄ