

woj. mazowieckie, powiat sierpecki

gmina Szczutów

obwód Białas

MAPA ZASADNICZA

dla dz. nr 28 32

arkusz mapy nr

skala 1: 1000

Organ prowadzący państwowy zasób geodezyjny i kartograficzny		STAROSTA SIERPECKI
Nazwa materiału zasobu		MAPA ZASADNICZA
Identyfikator ewidencyjny materiału zasobu		P.1429.2012.409
Data wykonania kopii		07.07.2015
Imię, nazwisko i podpis osoby reprezentującej organ		

WYDANO DO CEŁÓW OPINIODAWCZYCH
Nie zawiera granic prawnych nieruchomości
oraz aktualnej sytuacji

07 07 2015

(podpis)

Sierpc, dnia

118.3

LEGENDA:

OMB – Oczyszczalnia mechaniczno biologiczna

P – Przepompownia ścieków oczyszczonych

DR-N Drenaż rozsączający przykryty nasypem

DR Drenaż rozsączający

S315 Studzienka kanalizacyjna PCV315

SN – Nieczynna studnia wody

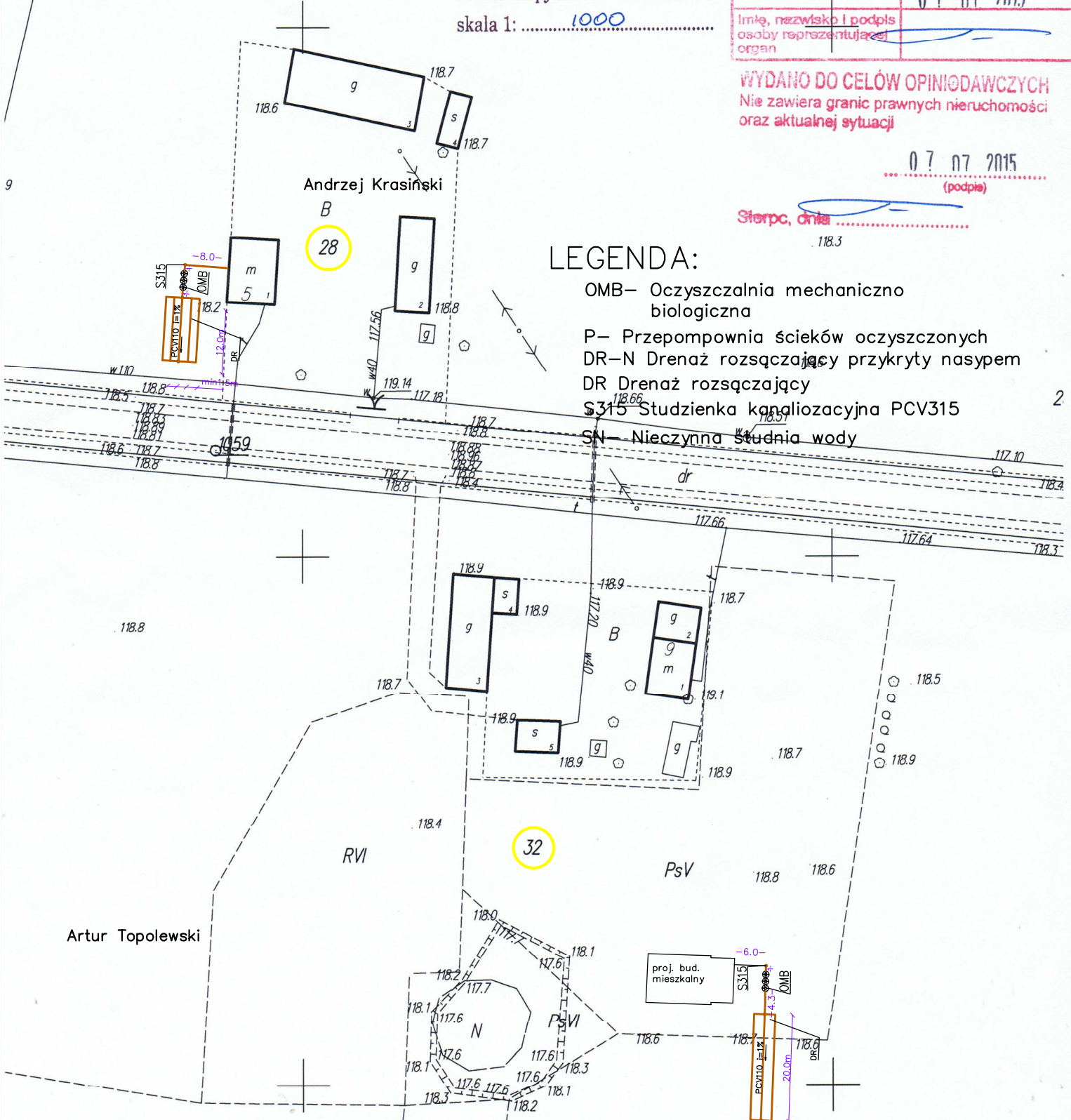

JRP INSTALACJE

09-200 SIERPC UL. MICKIEWICZA 53, TEL. 604974472

Nazwa obiektu budowlanego:

Przydomowe oczyszczalnie ścieków

Adres obiektu budowlanego: Białas dz. nr 3,100,26,28,32,124/2,198/1, 99/2,121/1,59/3,59/4,140/4,136,143/1,231/7,229,212/2,199/1,37,38 242/2,226/3

Imię i Nazwisko, specjalność i nr uprawnień budowlanych	data:	podpis
mgr inż. Waldemar Lis upr. bud. nr MAZ/0259/PWOS/10	2015	
Przebadził		

Tytuł rysunku:

Plan sytuacyjny oczyszczalni przydomowych

Nr rys.

.4

Skala: x y
1:1000 1:1000

Branża:

Sanitarna