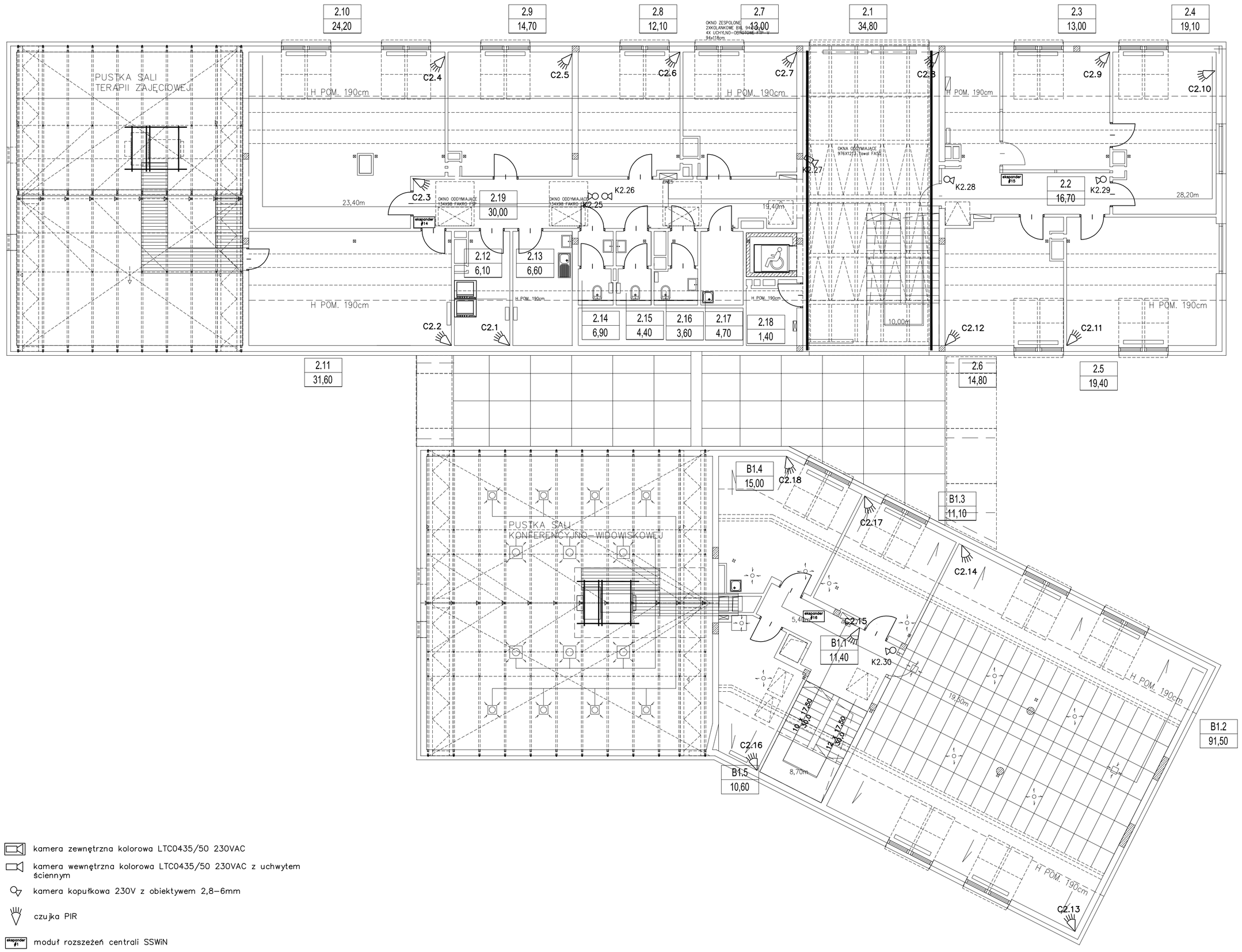

BILANS POWIERZCHNI UŻYTKOWEJ _ POZIOM PIĘTRA

MIEJSKI OŚRODEK POMOCY SPOŁECZNEJ

2.1	KOMUNIKACJA	GRES	34,80
2.2	KOMUNIKACJA	WYKŁ. ANTYSTAT.	16,70
2.3	SEKRETARIAT	WYKŁ. ANTYSTAT.	13,00
2.4	POM. BIUROWE KIEROWNIKA	WYKŁ. ANTYSTAT.	19,10
2.5	POM. BIUROWE – 2 OS.	WYKŁ. ANTYSTAT.	19,40
2.6	POM. BIUROWE – KSIĘGOWOŚĆ	WYKŁ. ANTYSTAT.	14,80
2.7	POM. BIUROWE – RADCA PRAWNY	WYKŁ. ANTYSTAT.	13,00
2.8	POM. BIUROWE – PSYCHOLOG	WYKŁ. ANTYSTAT.	12,10
2.9	POM. BIUROWE – 2 OS.	WYKŁ. ANTYSTAT.	14,70
2.10	POM. BIUROWE – 4 OS.	WYKŁ. ANTYSTAT.	36,00
2.11	ARCHIWUM	WYKŁADZINA PCV	22,30
2.12	POM. SERWERA	WYKŁ. ANTYSTAT.	4,90
2.13	POM. SOCJALNE	WYKŁADZINA PCV	6,60
2.14	WC DLA MĘŻCZYZN	GRES	3,60
2.15	WC DLA KOBIET	GRES	3,60
2.16	WC DLA PETENTÓW	GRES	4,00
2.17	POM.PORZĄDKOWE	GRES	4,70
2.18	SCHOWEK	GRES	1,40
2.19	KOMUNIKACJA	GRES	30,00

ŁĄCZNIE DLA POM. MOPS _ POW UŻYTK. 274,70m2

POMIESZCZENIA CZĘŚCI BIBLIOTEKI

B1.1	KOMUNIKACJA	GRES	11,40
B1.2	KSIĘGOZBIORY ZAMKNIĘTE	WYKŁADZINA PCV	91,50
B1.3	POM. BIUROWE	WYKŁ. ANTYSTAT.	11,10
B1.4	POM. BIUROWE	WYKŁ. ANTYS./GRES	15,00
B1.5	POM. BIUROWE	WYKŁ. ANTYSTAT.	10,60

ŁĄCZNIE DLA POM. BIBLIOTEKI NA PIĘTRZE _ POW UŻYTK. 139,60m2

	POW.UŻYTKOWA PIĘTRA	414,30m2

- kamera zewnętrzna kolorowa LTC0435/50 230VAC
- kamera wewnętrzna kolorowa LTC0435/50 230VAC z uchwytem ściennym
- kamera kopułkowa 230V z obiektywem 2,8–6mm
- czujka PIR
- moduł rozszeżeń centrali SSWiN

Uwaga!
W tych przypadkach, w których w dokumentacji projektowej przyjęto nazwy własne określonych produktów, dopuszcza się zastosowanie przez oferentów produktów zamiennych i ekwiwalentnych pod warunkiem, że ich właściwości techniczne nie będą gorsze w stosunku do przyjętych w projekcie, co powinna potwierdzać stosowna aprobata techniczna.

en-wip Agnieszka Pietrzykowska
ul. Łaska 21 lok.8, 98-220 Zduńska Wola,
tel./fax (43) 823 70 60,
tel. 501 032 852, 501 512 534
email: agnieszka.pietrzykowska@en-wip.pl
www.en-wip.pl:
INSTALACJE ELEKTRYCZNE I TELETECHNICZNE - PROJEKTOWANIE, WYKONYWANIE, NADZORY

MRZEWA ARCHITEKCI
Robert Mrzewa
80-625 Łódź, ul. Żeromskiego 61 lok.12
tel./fax. 42 250 56 57; tel. 608386767
www.mrzewaarchitekci.pl

TEMAT:	PROJEKT BUDYNKU GMINNEGO CENTRUM SPOŁECZNO – KULTURALNEGO W SOŚNICOWICACH			
ADRES:	44–153 Sośnicowice, ul. Szprynek działka nr 2379/72 i 2385/89			
INWESTOR:	GMINA SOŚNICOWCE 44–153 Sośnicowice, ul. Rynek 19			
STADIUM:	P R O J E K T W Y K O N A W C Z Y			
NAZWA RYSUNKU:	RZUT PIĘTRA – INSTALACJE NISKOPRĄDOWE			
BRANŻA:	INSTALACJE ELEKTRYCZNE			
PROJEKTANT:	mgr inż. A. Pietrzykowska	67/01/Wt.		
SPRAWDZAJĄCY:	mgr inż. P. Borkiewicz	L00/0767/POOE/07		
DATA: 07/2012	SKALA: 1/100	DATA WYDRUKU: 07/2012	REWIZJA: –	NR RYS.: E4a