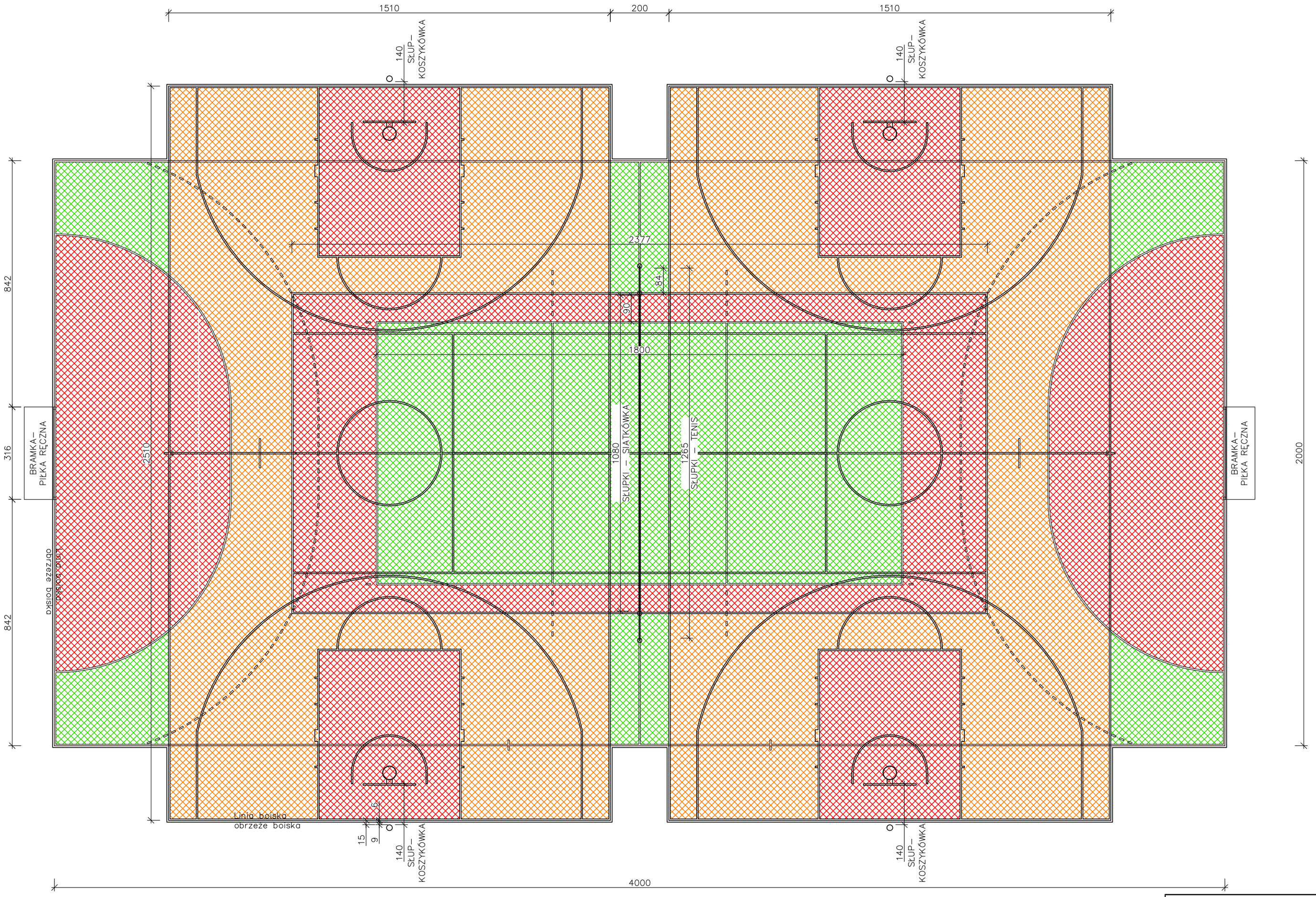

KOLORY NAWIERZCHNI POLIURETANOWEJ:

KOLOR ZIELONY

KOLOR CZERWONY

KOLOR POMARAŃCZOWY

KOLORY LINII:

PIŁKA RĘCZNA – KOLOR ŻÓŁTY
KOSZYKÓWKA – KOLOR BIAŁY
SIATKÓWKA – KOLOR NIEBIESKI
TENIS – KOLOR ŻÓŁTY

TYTUŁ RYSUNKU		NAZWISKO	UPRAW.	DATA	PODPIS
SZCZEGÓŁ - WYPOSAŻENIE BOISK I KOLORYSTYKA NAWIERZCHNI	ASYSTENT	Maria PAWEŁCZYK		X 2012	
	ASYSTENT	Maciej JURCZAK		X 2012	
	ASYSTENT	inż. Agnieszka PADEWSKA		X 2012	
	ASYSTENT	mgr inż. arch. Adam POGORZELSKI		X 2012	
	ASYSTENT	mgr inż. Paweł ANDRECZKO		X 2012	
	PROJEKTANT	tech. Dariusz MAJER	627/02	X 2012	

OBIEKT
OBIEKTY SPORTOWE PRZY UL.KOZIELSKIEJ W SIERAKOWICACH
UL. KOZIELSKA, 44-156 SIERAKOWICE

INWESTOR
URZĄD MIEJSKI SOŚNICOWICE
UL.RYNEK 19, 44-153 SOŚNICOWICE

SKALA: 1:100

NR RYSUNKU: S-10

"KOSZT-BUD"
Dariusz MAJER
44-196 KNURÓW
UL. DWORCOWA 10/3

KOSZT-BUD
ZAKŁAD USŁUG PROJEKTOWO-KOSZTORYSOWYCH I NADZORU INWESTORSKIEGO
Dariusz Majer