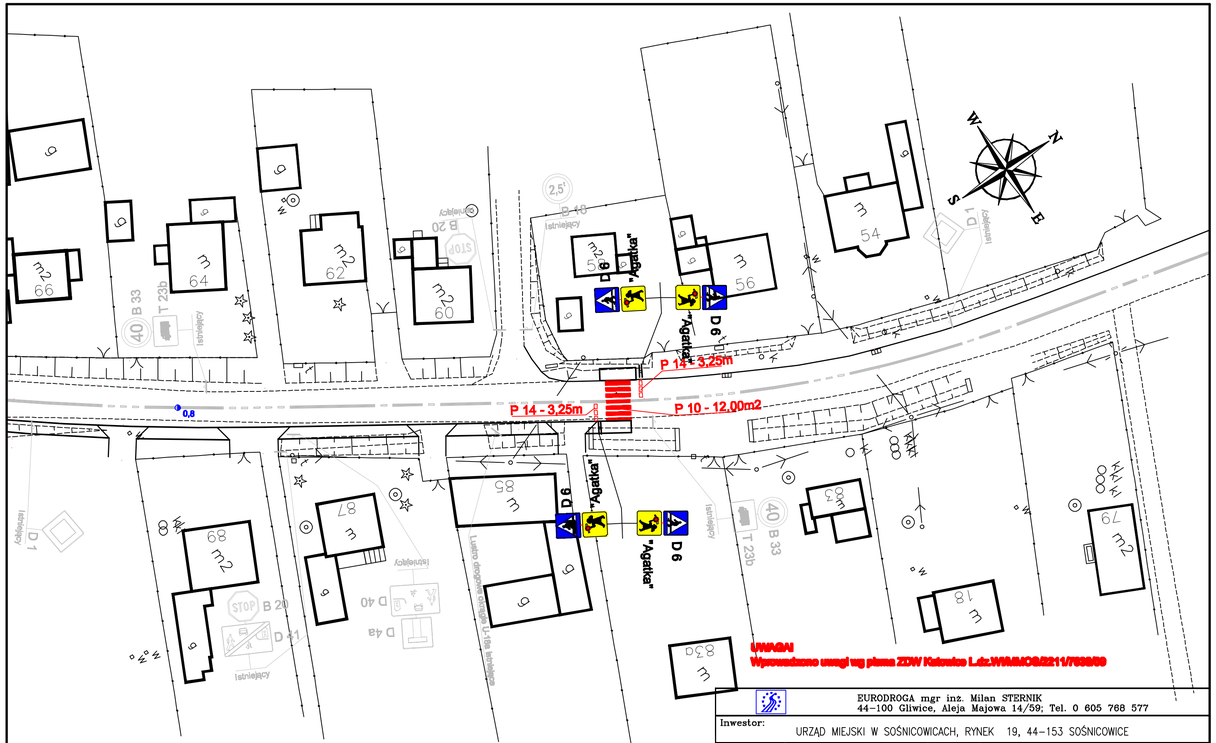

UWAGA!
Wprowadzone uwagi wg pisma ZDW Katowice L.dz.WIMMOS/2211/7688/09

EURODROGA mgr inż. Milan STERNIK
44-100 Gliwice, Aleja Majowa 14/59; Tel. 0 605 768 577

Inwestor:	URZĄD MIEJSKI W SOŚNICOWICACH, RYNEK 19, 44-153 SOŚNICOWICE				
Projektant	mgr inż. M.STERNIK	213/02	06.2009		Nr projektu: PT-023/08
Opracował	mgr inż. M.STERNIK	213/02	06.2009		
Sprawdził	inż. J.FRYCZ	SLK/0778/ /POOD/05	06.2009		
Projekt:	Budowa chodnika wzdłuż drogi wojewódzkiej nr 919 Sośnicowice-Trochy				Branża: DROGOWA Faza: DOCELOWA OR
Tresc rysunku:	PLAN SYTUACYJNY				Nr rys.: 02 Skala: 1:500