



Wycena Nr: 0383/2024/10

z dnia: 13.10.2024 r.

Wykonawca opinii: Marcin Świstuń , Robert Witruck  
Zleceniodawca: GMINA SOŚNICOWICE  
Adres: Rynek 19, 44-153 Sośnicowice  
Zadanie: Określenie wartości rynkowej pojazdu

**DANE IDENTYFIKACYJNE POJAZDU**

Dane: [C] X-2024

Marka: JELCZ  
Model: 004M-GCBA 6/32

Rok produkcji: 1987  
Nr Info-Ekspert: 135-00054  
Nr rejestracyjny: KCG 4934  
VIN: SUJP325DSH0014667

Rodzaj pojazdu: Samochód specjalny



|  |                        |
|--|------------------------|
| Data pierwszej rejestracji                               | 16.06.1987 r.          |
| Wskazanie drogomierza                                    | 18588 km               |
| Okres eksploatacji pojazdu (16.06.1987 r.-13.10.2024 r.) | 448 mies.              |
| Charakter wykorzystania                                  | Pożarniczy             |
| Dop. masa całk.  | 15690 kg               |
| Rodzaj zabudowy  |                        |
| Rodzaj kabiny  | długa                  |
| Liczba osi / Rodzaj napędu / Skrzynia biegów             | 2 / 4x2 / manualna     |
| Zawieszenie osi przedniej / tylnej / Rozstaw osi         |                        |
| Jednostka napędowa                                       | z zapłonem samoczynnym |
| Pojemność / Moc silnika                                  | 11100 ccm / 242 kW     |
| Liczba cylindrów / Układ cylindrów                       | 6 / rzędowy            |

Wartość rynkowa brutto wyżej zidentyfikowanego pojazdu, określona na dzień wykonania opinii wynosi:

**11 200 zł**

Wycenę sporządzili:  
Marcin Świstuń  
Robert Witruck

Wykonawca opinii: Marcin Świstuń , Robert Witruk  
Zleceniodawca: GMINA SOŚNICOWICE  
Adres: Rynek 19, 44-153 Sośnicowice  
Zadanie: Określenie wartości rynkowej pojazdu

**DANE IDENTYFIKACYJNE POJAZDU**

Dane: [C] X-2024

Marka: JELCZ Rok produkcji: 1987  
Model: 004M-GCBA 6/32 Nr Info-Ekspert: 135-00054  
Nr rejestracyjny: KCG 4934  
VIN: SUJP325DSH0014667  
Rodzaj pojazdu: Samochód specjalny

Data pierwszej rejestracji 16.06.1987 r.  
Wskazanie drogomierza 18588 km  
Okres eksploatacji pojazdu (16.06.1987 r.-13.10.2024 r.) 448 mies.  
Charakter wykorzystania Pożarniczy  
Dop. masa całkow. 15690 kg

Rodzaj kabiny długa  
Liczba osi / Rodzaj napędu / Skrzynia biegów 2 / 4x2 / manualna

Jednostka napędowa z zapłonem samoczynnym  
Pojemność / Moc silnika 11100 ccm / 242 kW  
Liczba cylindrów / Układ cylindrów 6 / rzędowy

**OPIS ZAMONTOWANEGO W POJEŹDZIE OGUMIENIA**

| Koło            | Marka, typ                     | Bieżnik [mm] | Zużycie [%] |
|-----------------|--------------------------------|--------------|-------------|
| Przednie lewe:  | KORMORAN 11.00 R20/16 150/146K | 13.5         | 42          |
| Przednie prawe: | KORMORAN 11.00 R20/16 150/146K | 12.4         | 47          |
| Tylne LZ:       | KORMORAN 11.00 R20/16 150/146K | 18.2         | 19          |
| Tylne LW:       | KORMORAN 11.00 R20/16 150/146K | 18.5         | 17          |
| Tylne PZ:       | KORMORAN 11.00 R20/16 150/146K | 19.1         | 14          |
| Tylne PW:       | KORMORAN 11.00 R20/16 150/146K | 18.6         | 17          |
| Zapasowe:       | KORMORAN 11.00 R20/16 150/146K | 18.6         | 17          |

**KOREKTY****12 777 zł**

WARTOŚĆ BAZOWA (POJAZDU BAZOWEGO) BRUTTO (448 mies.)

-- Do wyceny wykorzystano dane pojazdu bazowego zgodnego z pojazdem wycenianym pod względem marki oraz przeznaczenia - podstawowych parametrów podwozia (silnik, układ napędowy, dopuszczalna masa całkowita).

**KOREKTA ZA OGUMIENIE****351 zł**

Korekta uwzględnia wpływ stanu ogumienia na wartość pojazdu. Punktem odniesienia jest ogumienie o zużyciu 29% określonym na podstawie rzeczywistego przebiegu pojazdu - 18588 km.

## KOREKTY RÓŻNE

**- 1 910 zł**

| Opis korekty:   | [%]   | Wartość [zł] |
|---|-------|--------------|
| Stan utrzymania i dbałość o pojazd<br><i>Stan utrzymania i dbałość o pojazd mogą mieć wpływ na wartość rynkową pojazdu w przypadku, gdy stan wycenianego pojazdu istotnie odbiega od dobrego, odpowiedniego dla danego okresu eksploatacji i przebiegu. Stwierdzony ponadprzeciętnie dobry stan świadczący o wyjątkowej dbałości o pojazd może stanowić podstawę korekty dodatniej wartości, stan gorszy od typowego dobrego - podstawę do korekty ujemnej.</i> | 5.0   | 636          |
| Rodzaj sprzedaży: sprzedaż wymuszona (WRW)<br><i>W przypadku sprzedaży pojazdu w warunkach wymuszonych np. w trybie przetargu, jako cenę wywoławczą należy przyjąć rynkową wartość likwidacyjną.<br/>Szacuje się, że rynkowa wartość likwidacyjna jest niższa od indywidualnej wartości rynkowej nie mniej niż 30%.</i>   | -20.0 | -2 546       |

**Wartość rynkowa brutto wyżej zidentyfikowanego pojazdu, określona na dzień wykonania opinii wynosi:****11 200 zł**

(Słownie: jedenaście tysięcy dwieście złotych)

**Wartość określono na podstawie:**

- notowań wartości rynkowych ustalonych przez wykonawcę opinii,
- korekt mających wpływ na wartość pojazdu

Wycenę sporządzili:  
Marcin Świstuń  
Robert Witruk

Wykonawca opinii: Marcin Świstuń , Robert Witruk  
Zleceniodawca: GMINA SOŚNICOWICE  
Adres: Rynek 19, 44-153 Sośnicowice  
Zadanie: Określenie wartości rynkowej pojazdu

**DANE IDENTYFIKACYJNE POJAZDU**

Dane: [C] X-2024

Marka: JELCZ  
Model: 004M-GCBA 6/32

Rok produkcji: 1987  
Nr Info-Ekspert: 135-00054  
Nr rejestracyjny: KCG 4934  
VIN: SUJP325DSH0014667

Rodzaj pojazdu: Samochód specjalny

**OPIS POWŁOKI LAKIEROWEJ KABINY**

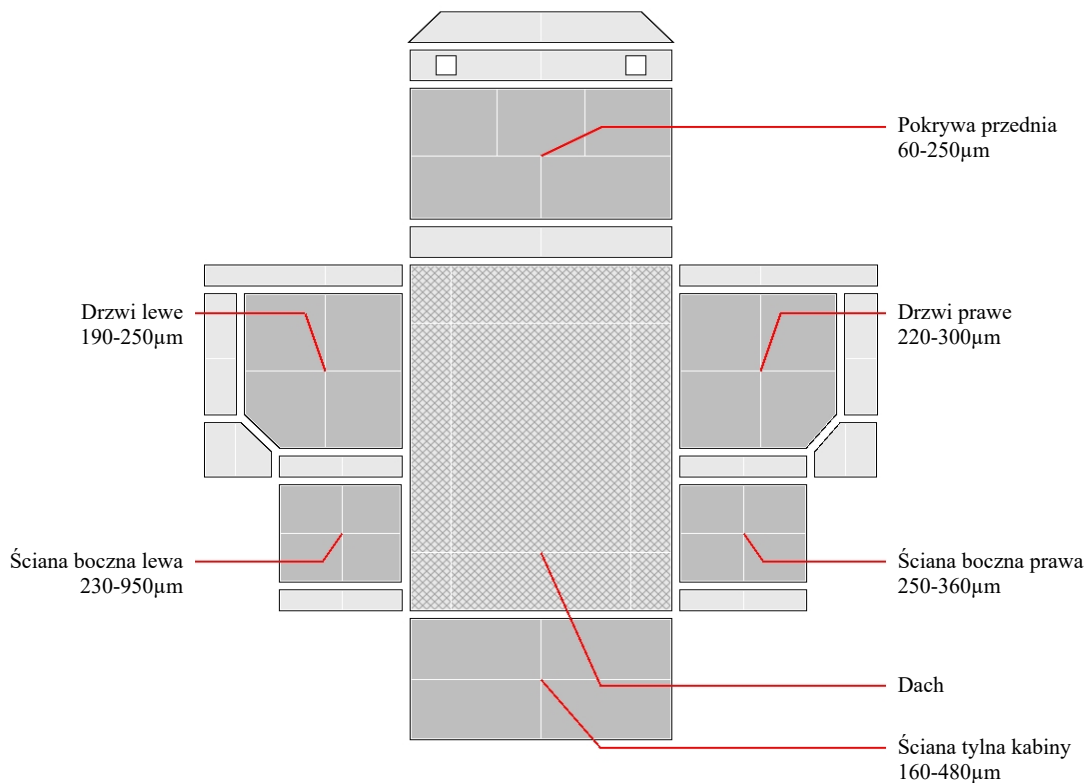

**ARKUSZ USTALENIA WARTOŚCI POJAZDU**

do wyceny nr: 0383/2024/10

z dnia: 13.10.2024 r.

Wykonawca opinii: Marcin Świstuliński, Robert Witruk  
Zleceniodawca: GMINA SOŚNICOWICE  
Adres: Rynek 19, 44-153 Sośnicowice  
Zadanie: Określenie wartości rynkowej pojazdu

**DANE IDENTYFIKACYJNE POJAZDU**

Dane: [C] X-2024

Marka: JELCZ  
Model: 004M-GCBA 6/32

Rok produkcji: 1987  
Nr Info-Ekspert: 135-00054  
Nr rejestracyjny: KCG 4934  
VIN: SUJP325DSH0014667

Rodzaj pojazdu: Samochód specjalny

**USTALENIE WARTOŚCI POJAZDU****KATALOG WARTOŚCI BAZOWYCH (NETTO)**

| rok  | mies. | wart. zadana [zł] |
|------|-------|-------------------|
| 1988 | 05    | 10839             |
| 1987 | 05    | 10388             |

WARTOŚĆ BAZOWA (POJAZDU BAZOWEGO) BRUTTO (448 mies.)

**12 777 zł**

Normatywny okres eksploatacji

**448 mies.**

DATA PIERWSZEJ REJESTRACJI

**16.06.1987 r.**

Rzeczywisty okres eksploatacji

**448 mies.****LISTA WYPOSAŻENIA:**

Lista wyposażenia na podstawie informacji z bazy danych na okres: 1983.01 - 1992.12

Przebieg rzeczywisty odczytany

**18 588 km****ZASTOSOWANE KOREKTY RÓŻNE:****Opis korekty:**

Stan utrzymania i dbałość o pojazd

[%]

Wartość [zł]

5.0

636

Rodzaj sprzedaży: sprzedaż wymuszona (WRW)

-20.0

-2 546

KOREKTY RÓŻNE

**- 1 910 zł**

po korekcie:

**10 824 zł****STAN OGUMIENIA:**

| Oś       | Koło | Cena [zł] | Zuż. [%] | Bieżn. [mm] | Koło | Cena [zł] | Zuż. [%] | Bieżn. [mm] | Koło | Cena [zł] | Zuż. [%] | Bieżn. [mm] | Koło      | Cena [zł] | Zuż. [%] | Bieżn. [mm] |
|----------|------|-----------|----------|-------------|------|-----------|----------|-------------|------|-----------|----------|-------------|-----------|-----------|----------|-------------|
|          |      |           |          |             |      |           |          |             |      |           |          |             | Zapassowe | 1171      | 17       | 18.6        |
| Przednia |      |           |          |             | Lewe | 1171      | 42       | 13.5        |      |           |          |             | Prawe     | 1171      | 47       | 12.4        |
| Tylna    | LZ   | 1171      | 19       | 18.2        | LW   | 1171      | 17       | 18.5        | PZ   | 1171      | 14       | 19.1        | PW        | 1171      | 17       | 18.6        |

KOREKTA ZA OGUMIENIE

**351 zł**

po korekcie:

**11 175 zł**

WARTOŚĆ RYNKOWA BRUTTO PO ZAOKRĄGLENIU

**11 200 zł**

**UWAGI**

Wycena pojazdu została sporządzona na podstawie oględzin pojazdu oraz dowodu rejestracyjnego. Przedmiotowa ocena została wykonana organoleptycznie bez użycia specjalistycznego sprzętu diagnostycznego: określa jedynie ogólny stan pojazdu na dzień wykonania oględzin, nie może być, zatem traktowana, jako kompleksowa ocena stanu technicznego.

Zastrzeżenia ograniczające:

- 1) Rzeczoznawca nie bierze odpowiedzialności za wady ukryte niemożliwe do stwierdzenia metodami, którymi przeprowadzono oględziny pojazdu,
- 2) Niniejsza wycena nie jest ekspertyzą stanu technicznego przedmiotu wyceny i za taką nie może być uznawana, nie może być również publikowana w całości w jakimkolwiek dokumencie bez zgody wykonawców i bez uzgodnienia z nimi formy i treści takiej publikacji.

# DOKUMENTACJA FOTOGRAFICZNA

do wyceny nr: 0383/2024/10

z dnia: 13.10.2024 r.

## DANE IDENTYFIKACYJNE POJAZDU

[C]X-2024

Marka: JELCZ

Model pojazdu: 004M-GCBA 6/32

Nr rejestracyjny: KCG 4934

Rok prod.: 1987

Rodzaj pojazdu: Samochód specjalny



Zdj. 1



Zdj. 2



Zdj. 3



Zdj. 4



Zdj. 5



Zdj. 6



Zdj. 7



Zdj. 8



Zdj. 9



Zdj. 10





Zdj. 11



Zdj. 12



Zdj. 13



Zdj. 14



Zdj. 15



Zdj. 16



Zdj. 17



Zdj. 18



Zdj. 19



Zdj. 20



Zdj. 21



Zdj. 22



Zdj. 23



Zdj. 24



Zdj. 25



Zdj. 26



Zdj. 27



Zdj. 28

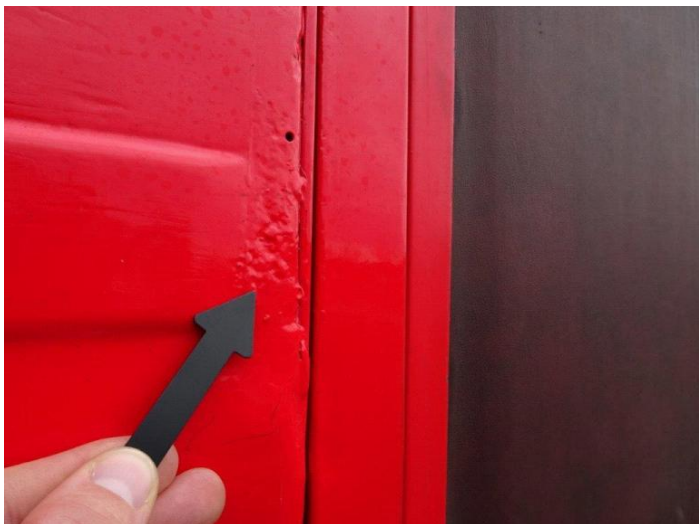

Zdj. 29



Zdj. 30



Zdj. 31



Zdj. 32



Zdj. 33



Zdj. 34



Zdj. 35



Zdj. 36



Zdj. 37



Zdj. 38



Zdj. 39



Zdj. 40



Zdj. 41



Zdj. 42