



Wycena Nr: 0385/2024/10

z dnia: 19.10.2024 r.

Wykonawca opinii: Marcin Świstuń, Robert Witruck  
Zleceniodawca: GMINA SOŚNICOWICE  
Adres: Rynek 19, 44-153 Sośnicowice  
Zadanie: Określenie wartości rynkowej pojazdu

**DANE IDENTYFIKACYJNE POJAZDU**

Dane: [C] X-2024

Marka: MERCEDES-BENZ  
Model: 709

Rok produkcji: 1980

Rodzaj pojazdu: Samochód specjalny

Nr rejestracyjny: SGL50RR  
VIN: 31405314742578



Data pierwszej rejestracji	09.04.1981 r., (w Polsce: 24.10.2005 r.)
Data ważności badania technicznego	09.02.2025 r.
Wskazanie drogomierza	24315 km
Masa własna	4050 kg
Opis rodzaju pojazdu	Pojazd specjalny
Charakter wykorzystania	Pożarniczy
Kolor powłoki lakierowej kabiny	Czerwony
Dop. masa całkowita	6500 kg
Skrzynia biegów	manualna
Jednostka napędowa	z zapłonem samoczynnym
Pojemność / Moc silnika	3758 ccm / 63 kW

Wartość rynkowa brutto wyżej zidentyfikowanego pojazdu, określona na dzień wykonania opinii wynosi:

**9 400 zł**

Wycenę sporządzili:  
Marcin Świstuń  
Robert Witruck

Wykonawca opinii: Marcin Świstuliński, Robert Witruk  
Zleceniodawca: GMINA SOŚNICOWICE  
Adres: Rynek 19, 44-153 Sośnicowice  
Zadanie: Określenie wartości rynkowej pojazdu

**DANE IDENTYFIKACYJNE POJAZDU**

Dane: [C] X-2024

Marka: MERCEDES-BENZ  
Model: 709

Rok produkcji: 1980

Rodzaj pojazdu: Samochód specjalny

Nr rejestracyjny: SGL50RR

VIN: 31405314742578

Data pierwszej rejestracji: 09.04.1981 r., (w Polsce: 24.10.2005 r.)  
Data ważności badania technicznego: 09.02.2025 r.  
Wskazanie drogomierza: 24315 km

Opis rodzaju pojazdu: Pojazd specjalny  
Charakter wykorzystania: Pożarniczy  
Kolor powłoki lakierowej kabiny: Czerwony  
Dop. masa całkowita: 6500 kg

Jednostka napędowa: z zapłonem samoczynnym  
Pojemność / Moc silnika: 3758 ccm / 63 kW

**OPIS ZAMONTOWANEGO W POJEŹDZIE OGUMIENIA**

Koło	Marka, typ	Bieżnik [mm]	Zużycie [%]
Przednie lewe:	CONTINENTAL 8.00 R17.5C 113/112M LDR	10.5	40
Przednie prawe:	CONTINENTAL 8.00 R17.5C 113/112M LDR	10.8	38
Tylne LZ:	CONTINENTAL 8.00 R17.5C 113/112M LDR	11.4	34
Tylne LW:	CONTINENTAL 8.00 R17.5C 113/112M LDR	12.3	28
Tylne PZ:	CONTINENTAL 8.00 R17.5C 113/112M LDR	11.4	34
Tylne PW:	CONTINENTAL 8.00 R17.5C 113/112M LDR	11.6	33
Zapasowe:	CONTINENTAL 8.00 R17.5C 113/112M LDR	14.7	12

**KOREKTY**

WARTOŚĆ BAZOWA BRUTTO 10 888 zł  
KOREKTA ZA OGUMIENIE 162 zł

Korekta uwzględnia wpływ stanu ogumienia na wartość pojazdu. Punktem odniesienia jest ogumienie o zużyciu 34% określonym na podstawie rzeczywistego przebiegu pojazdu - 24315 km.

KOREKTY RÓŻNE - 1 633 zł

Opis korekty:	[%]	Wartość [zł]
Stan utrzymania i dbałość o pojazd	5.0	544
<i>Stan utrzymania i dbałość o pojazd mogą mieć wpływ na wartość rynkową pojazdu w przypadku, gdy stan wycenianego pojazdu istotnie odbiega od dobrego, odpowiedniego dla danego okresu eksploatacji i przebiegu. Stwierdzony ponadprzeciętnie dobry stan świadczący o wyjątkowej dbałości o pojazd może stanowić podstawę korekty dodatniej wartości, stan gorszy od typowego dobrego - podstawę do korekty ujemnej.</i>		
Rodzaj sprzedaży: sprzedaż wymuszona (WRW)	-20.0	-2 177
<i>W przypadku sprzedaży pojazdu w warunkach wymuszonych np. w trybie przetargu, jako cenę wywoławczą należy przyjąć rynkową wartość likwidacyjną. Szacuje się, że rynkowa wartość likwidacyjna jest niższa od indywidualnej wartości rynkowej nie mniej niż 30%.</i>		

---

**Wartość rynkowa brutto** wyżej zidentyfikowanego pojazdu, określona na dzień wykonania opinii wynosi:

**9 400 zł**

(Słownie: dziewięć tysięcy czterysta złotych)

**Wartość określono na podstawie:**

- notowań wartości rynkowych ustalonych przez wykonawcę opinii,
  - korekt mających wpływ na wartość pojazdu
- 

Wycenę sporządzili:

Marcin Świstuń

Robert Witruk

# ARKUSZ BADANIA POWŁOKI LAKIEROWEJ

do wyceny nr: 0385/2024/10

z dnia: 19.10.2024 r.

Wykonawca opinii: Marcin Świstuń, Robert Witruk

Zleceniodawca: GMINA SOŚNICOWICE

Adres: Rynek 19, 44-153 Sośnicowice

Zadanie: Określenie wartości rynkowej pojazdu

## DANE IDENTYFIKACYJNE POJAZDU

Dane: [C] X-2024

Marka: MERCEDES-BENZ

Rok produkcji: 1980

Model: 709

Nr rejestracyjny: SGL50RR

Rodzaj pojazdu: Samochód specjalny

VIN: 31405314742578

## OPIS POWŁOKI LAKIEROWEJ

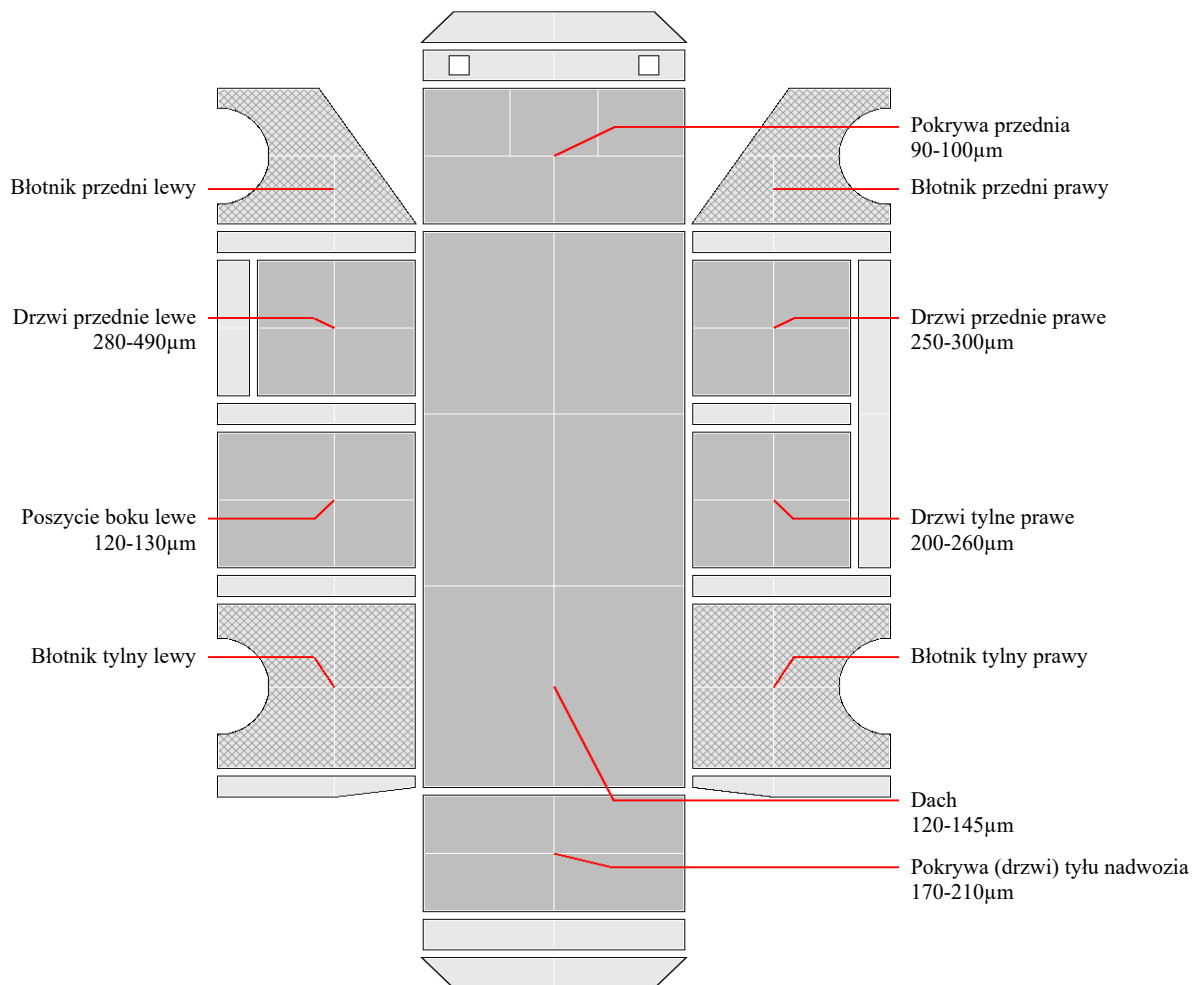

**ARKUSZ USTALENIA WARTOŚCI POJAZDU**

do wyceny nr: 0385/2024/10

z dnia: 19.10.2024 r.

Wykonawca opinii: Marcin Świstuń, Robert Witruk  
Zleceniodawca: GMINA SOŚNICOWICE  
Adres: Rynek 19, 44-153 Sośnicowice  
Zadanie: Określenie wartości rynkowej pojazdu

**DANE IDENTYFIKACYJNE POJAZDU**

Dane: [C] X-2024

Marka: MERCEDES-BENZ  
Model: 709

Rok produkcji: 1980

Rodzaj pojazdu: Samochód specjalny

Nr rejestracyjny: SGL50RR  
VIN: 31405314742578

**USTALENIE WARTOŚCI POJAZDU****KATALOG WARTOŚCI BAZOWYCH (NETTO)**

rok	mies.	wart. zadana [zł]
1982	05	9939
1981	05	9305
1980	05	8852

**WARTOŚĆ BAZOWA BRUTTO****10 888 zł****ZASTOSOWANE KOREKTY RÓŻNE:**

Opis korekty:	[%]	Wartość [zł]
Stan utrzymania i dbałość o pojazd	5.0	544
Rodzaj sprzedaży: sprzedaż wymuszona (WRW)	-20.0	-2 177
<b>KOREKTY RÓŻNE</b>	<b>- 1 633 zł</b>	<b>po korekcie: 9 255 zł</b>

**STAN OGUMIENIA:**

Oś	Koło	Cena [zł]	Zuż. [%]	Bieżn. [mm]	Koło	Cena [zł]	Zuż. [%]	Bieżn. [mm]	Koło	Cena [zł]	Zuż. [%]	Bieżn. [mm]	Koło	Cena [zł]	Zuż. [%]	Bieżn. [mm]
Przednia					Lewe	855	40	10.5					Zapasowe	855	12	14.7
									Prawe	855	38	10.8				
Tylna	LZ	855	34	11.4	LW	855	28	12.3	PZ	855	34	11.4	PW	855	33	11.6
<b>KOREKTA ZA OGUMIENIE</b>									<b>162 zł</b>				<b>po korekcie:</b>			<b>9 417 zł</b>

**WARTOŚĆ RYNKOWA BRUTTO PO ZAOKRĄGLENIU****9 400 zł**

**UWAGI**

Wycena pojazdu została sporządzona na podstawie oględzin pojazdu oraz dowodu rejestracyjnego. Przedmiotowa ocena została wykonana organoleptycznie bez użycia specjalistycznego sprzętu diagnostycznego: określa jedynie ogólny stan pojazdu na dzień wykonania oględzin, nie może być, zatem traktowana, jako kompleksowa ocena stanu technicznego.

Zastrzeżenia ograniczające:

- 1) Rzeczoznawca nie bierze odpowiedzialności za wady ukryte niemożliwe do stwierdzenia metodami, którymi przeprowadzono oględziny pojazdu,
- 2) Niniejsza wycena nie jest ekspertyzą stanu technicznego przedmiotu wyceny i za taką nie może być uznawana, nie może być również publikowana w całości w jakimkolwiek dokumencie bez zgody wykonawców i bez uzgodnienia z nimi formy i treści takiej publikacji.

# DOKUMENTACJA FOTOGRAFICZNA

do wyceny nr: 0385/2024/10

z dnia: 19.10.2024 r.

## DANE IDENTYFIKACYJNE POJAZDU

Dane: [C] X-2024

Marka: MERCEDES-BENZ

Rok produkcji: 1980

Model: 709

Nr rejestracyjny: SGL50RR

Rodzaj pojazdu: Samochód specjalny

VIN: 31405314742578



Zdj. 1



Zdj. 2



Zdj. 3



Zdj. 4



Zdj. 5



Zdj. 6



Zdj. 7



Zdj. 8

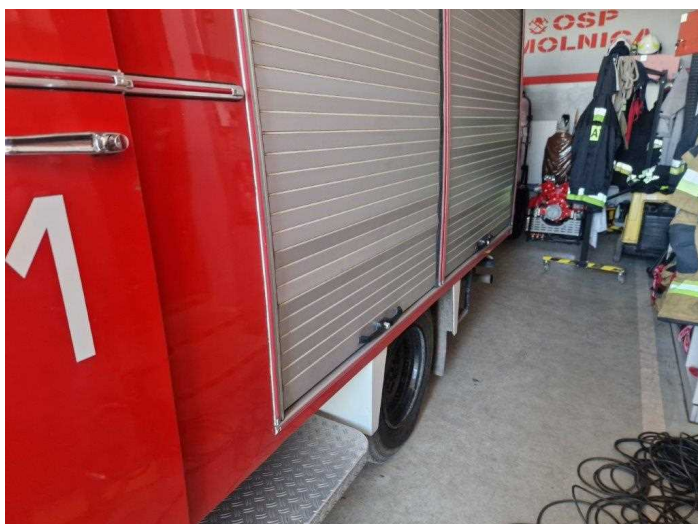

Zdj. 9



Zdj. 10





Zdj. 11

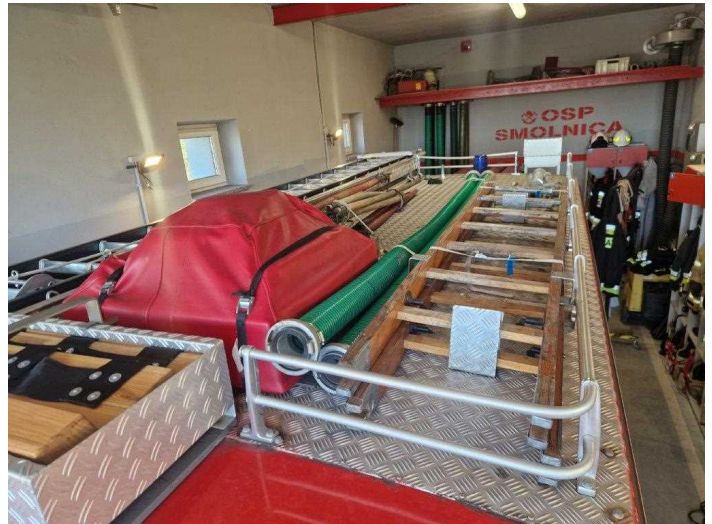

Zdj. 12



Zdj. 13

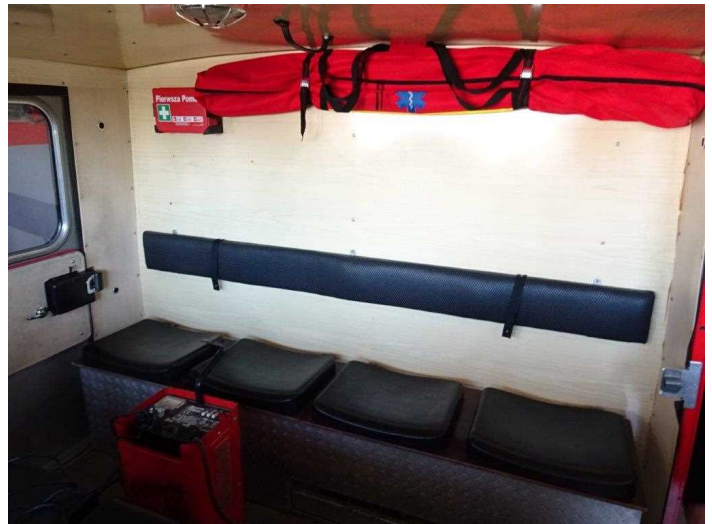

Zdj. 14

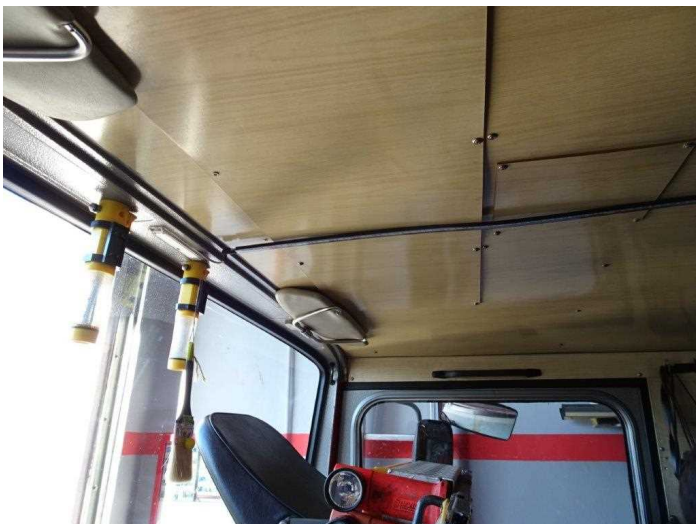

Zdj. 15

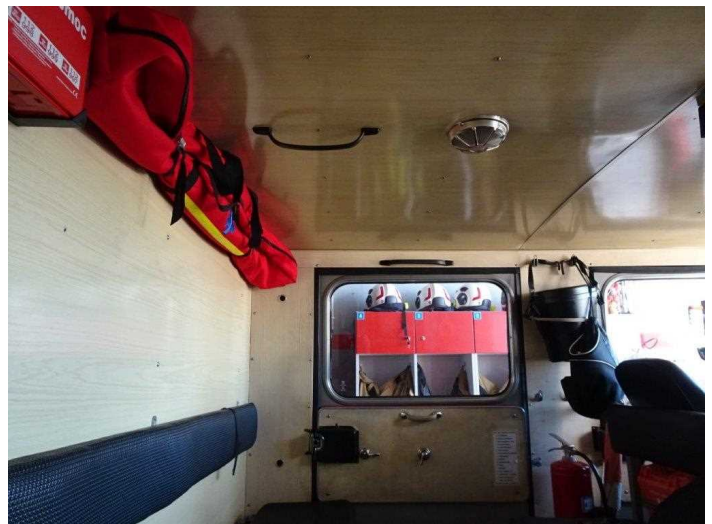

Zdj. 16



Zdj. 17



Zdj. 18



Zdj. 19



Zdj. 20

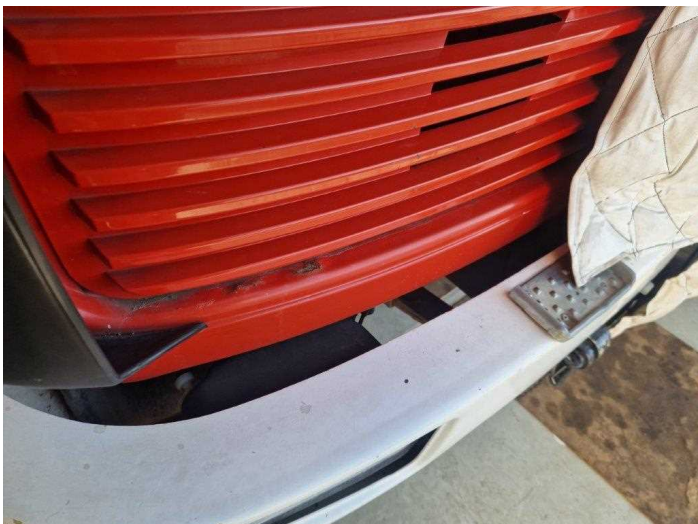

Zdj. 21

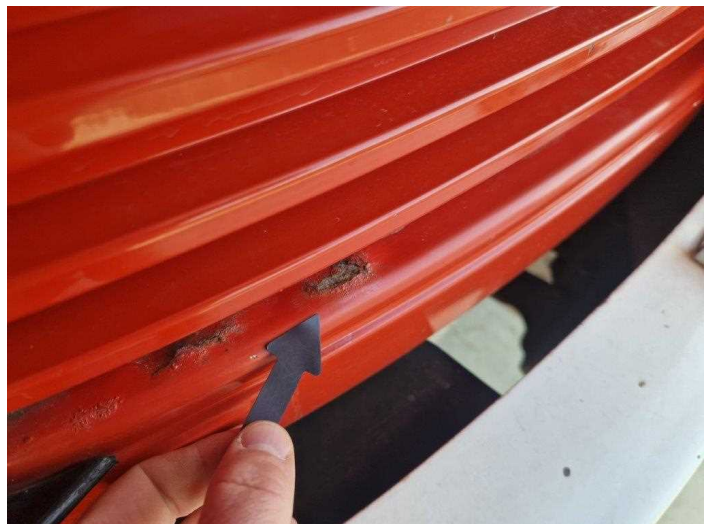

Zdj. 22



Zdj. 23



Zdj. 24



Zdj. 25

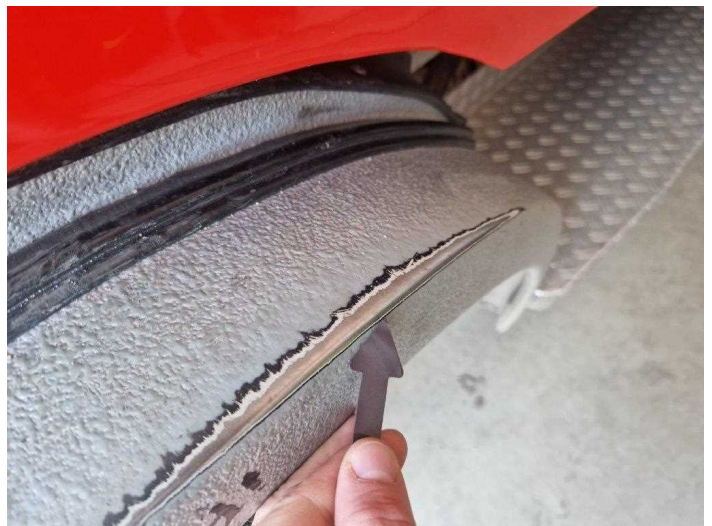

Zdj. 26

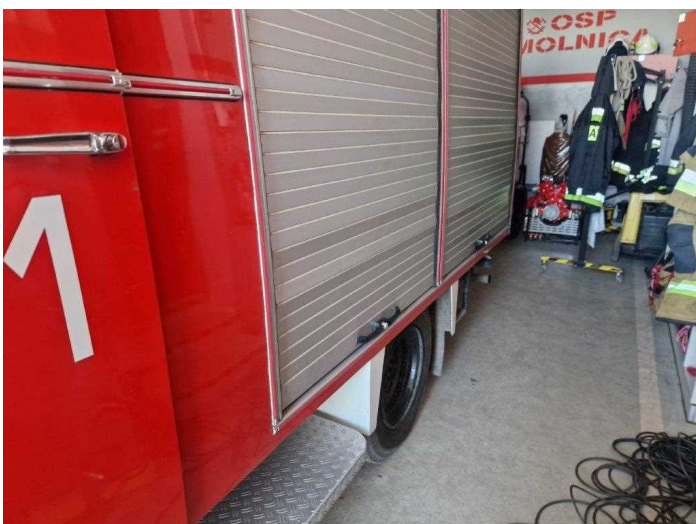

Zdj. 27

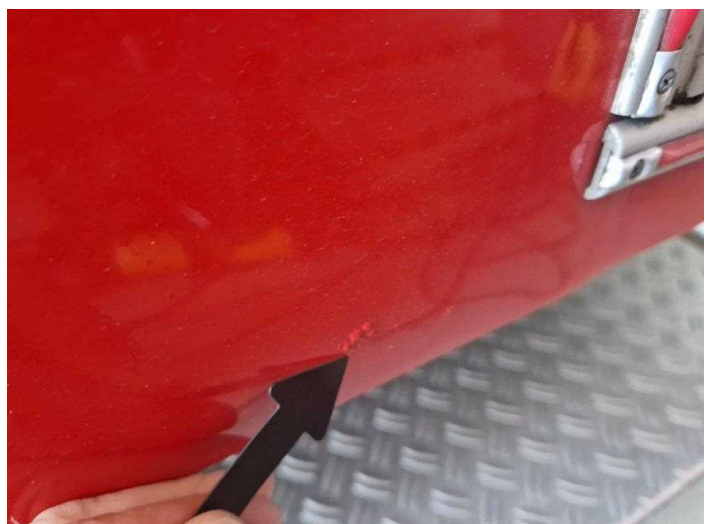

Zdj. 28



Zdj. 29



Zdj. 30



Zdj. 31



Zdj. 32



Zdj. 33



Zdj. 34



Zdj. 35