



PREZYDENT MIASTA GLIWICE

PP.6721.4.12.2023

p. E. T. Stencel

Gliwice, 11.10.2023 r.



nr kor. UM.902767.2023/DJ



URZĄD MIEJSKI W SOŚNICOWICACH

ul. Rynek 19
44-153 Sośnicowice

ul. Zwycięstwa 21
44-100 Gliwice
Tel. +48 32 231 30 41
Fax +48 32 231 27 25
boi@um.gliwice.pl
www.gliwice.eu

Godziny pracy Urzędu
Miejskiego:
poniedziałek - środa:
8:00 - 16:00;
czwartek: 8:00 - 17:00;
piątek: 8:00 - 15:00

Dotyczy: zaopiniowania projektu miejscowego planu zagospodarowania przestrzennego gminy Sośnicowice (uchwała Nr XLVIII/383/2022 z dnia 20 lipca 2022 r.)

Prezydent Miasta

ul. Zwycięstwa 21
44-100 Gliwice
Tel. +48 32 239 11 82
Fax +48 32 231 27 25
pm@um.gliwice.pl

W odpowiedzi na pismo znak: RGG.6722.1.2022.ET z dnia 19 września 2023 r. (wpływ do tut. urzędu w dniu 25 września 2023 r.) w sprawie zaopiniowania ww. projektu miejscowego planu zagospodarowania przestrzennego wraz z prognozą oddziaływania na środowisko - opiniuję negatywnie przedmiotowy projekt planu miejscowego i zgłaszam następujące zastrzeżenia.

Opracowany projekt miejscowego planu zagospodarowania dla obszaru sołectw: Rachowice, Kozłów, Łany Wielkie, Sośnicowice oraz Smolnica **obejmuje tereny zlokalizowane w granicach administracyjnych miasta Gliwice**, które zostały wskazane na załączniku nr 1. Działki położone w granicach administracyjnych miasta Gliwice, nie mogą zostać objęte projektem miejscowego planu zagospodarowania przestrzennego gminy Sośnicowice.

Ponadto wskazuję konieczność weryfikacji przebiegu granicy opracowania projektu planu i granicy gminy Sośnicowice na terenie sołectw: Rachowice, Kozłów oraz Sośnicowice, gdyż

występują tu liczne nieścistości (wąskie pasy niesklasyfikowanych terenów), które graniczą z miastem Gliwice, ale administracyjnie do niego nie należą.

Proszę o przekazanie informacji, czy i w jaki sposób powyższe zastrzeżenia zostały uwzględnione w projekcie mpzp oraz o podanie przybliżonego terminu wyłożenia projektu planu do publicznego wglądu.

Z up. Prezydenta Miasta

Naczelnik Wydziału
Planowania Przestrzennego



Iwona Pylypenko-Wilk

Załączniki :

1. mapa zbiorcza z punktami wskazującymi nieścistości przebiegu granic lub opracowanie projektu planu gminy Sośnicowice na terenie miasta Gliwice:
2. *Rachowice*
3. *3a, 3b. Kozłów*
4. *Łany Wielkie*
5. *5a, 5b. Sośnicowice*
6. *Smolnica*

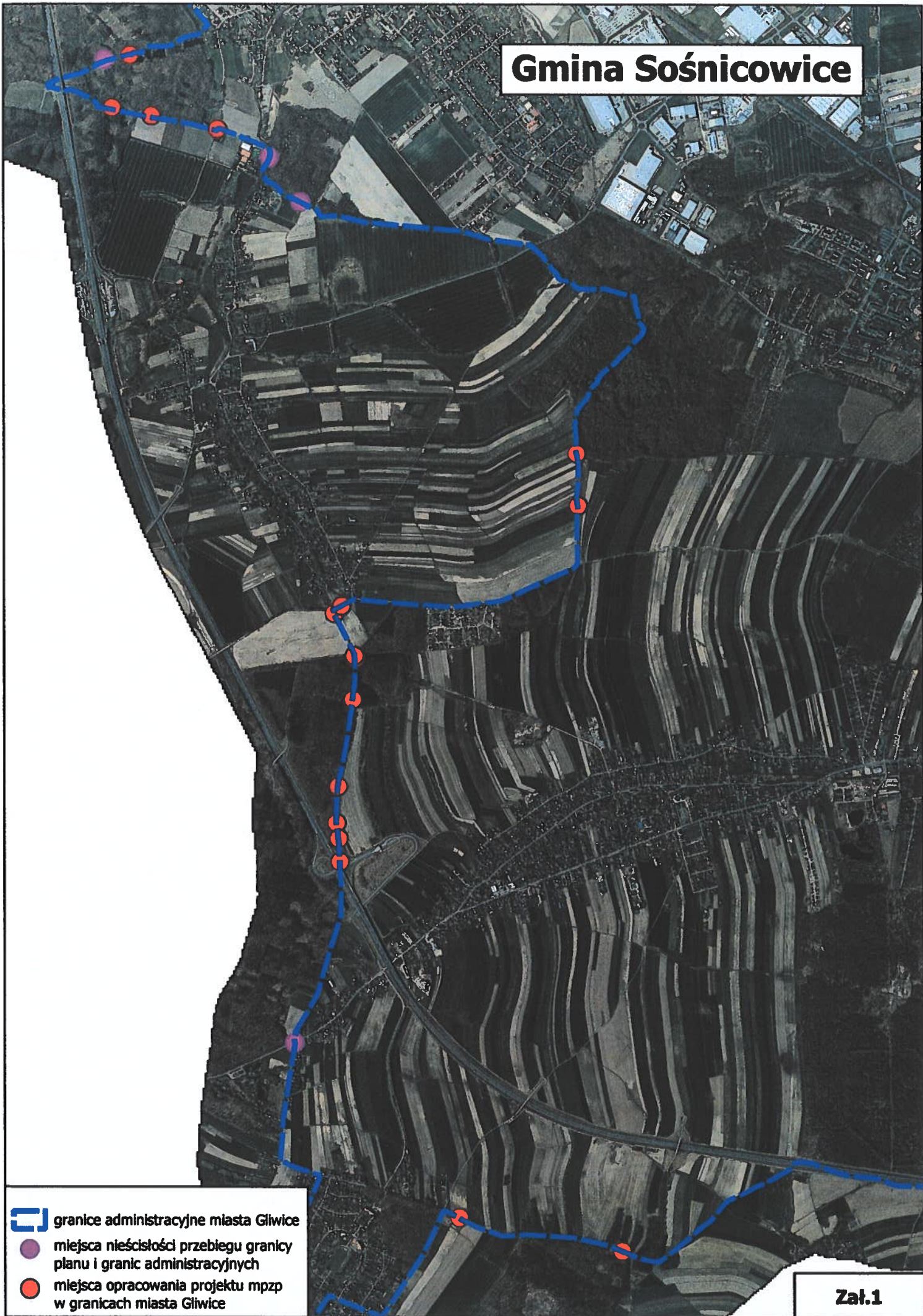

Gmina Sośnicowice

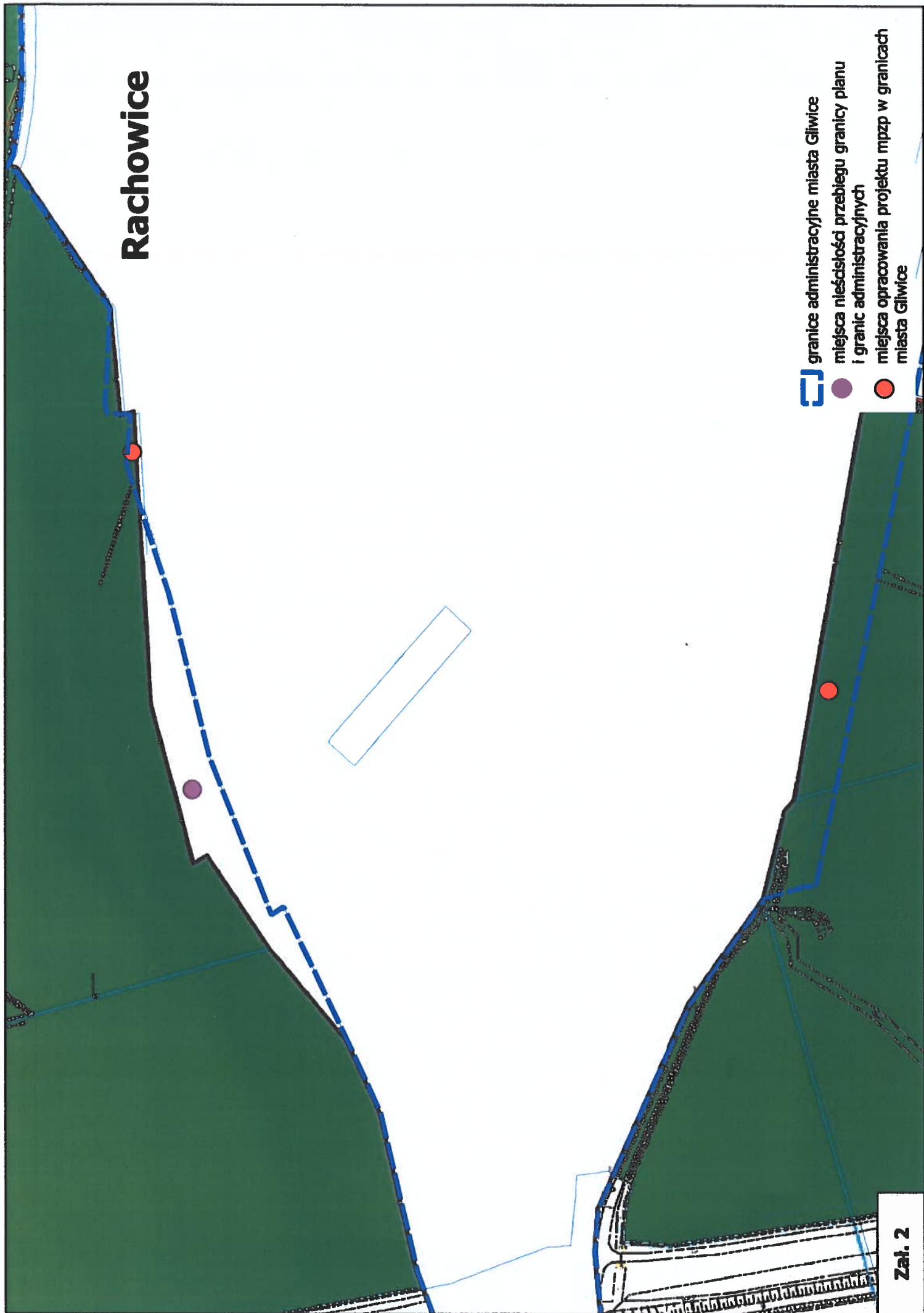

-  granice administracyjne miasta Gliwice
-  miejsca nieścisłości przebiegu granicy planu i granic administracyjnych
-  miejsca opracowania projektu mpzp w granicach miasta Gliwice

Rachowice



-  granice administracyjne miasta Gliwice
-  miejsca nieścisłości przebiegu granicy planu i granic administracyjnych
-  miejsca opracowania projektu mpzp w granicach miasta Gliwice

Zał. 2

MIĘDZYSZCZAKI SOŚNICOWICE

Kozłów - a

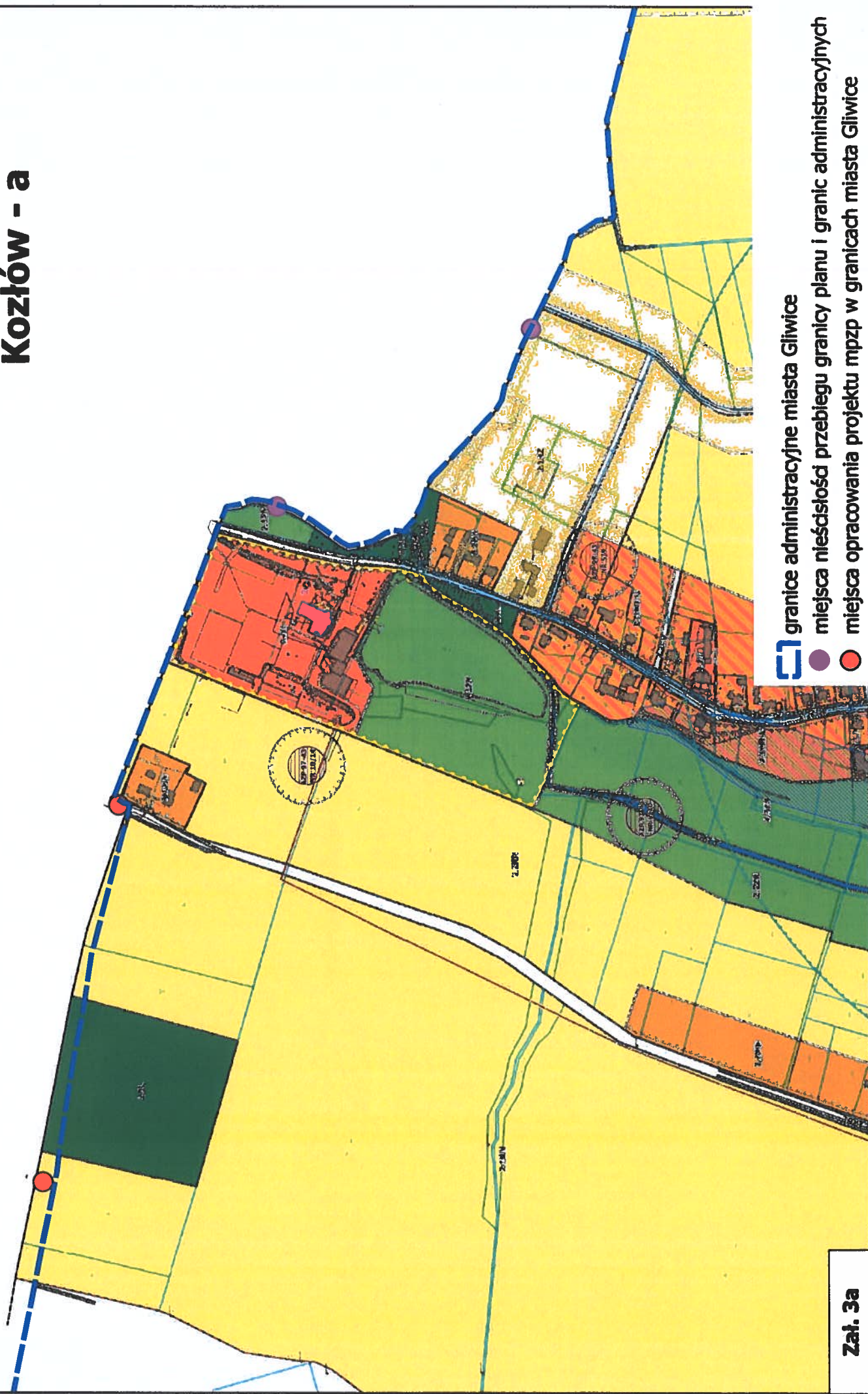

granice administracyjne miasta Gliwice

miejsca nieściśłość przebiegu granicy planu i granic administracyjnych

miejsca opracowania projektu mpzp w granicach miasta Gliwice

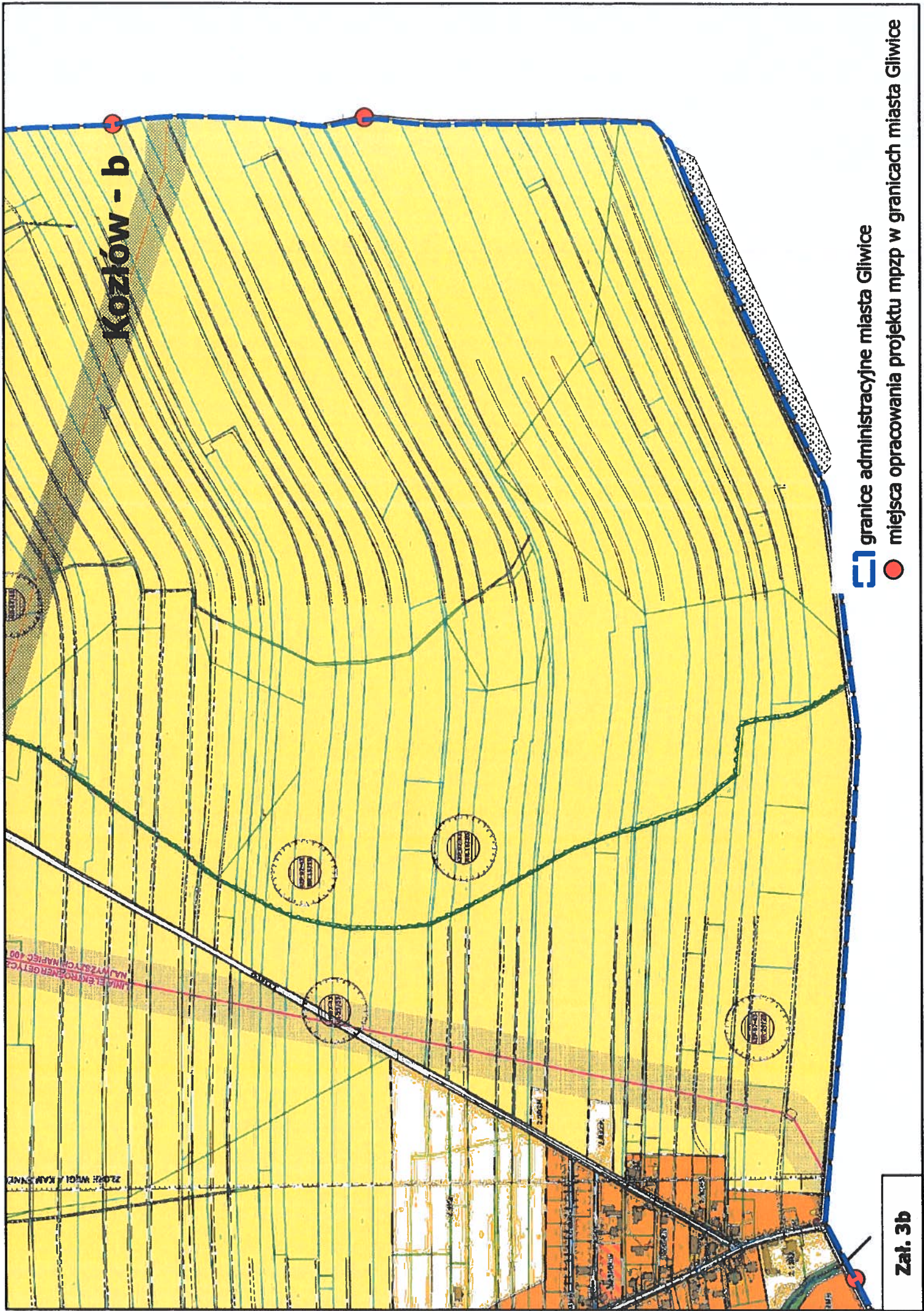

Załącznik 3b

granice administracyjne miasta Gliwice

miejsca opracowania projektu mpzp w granicach miasta Gliwice

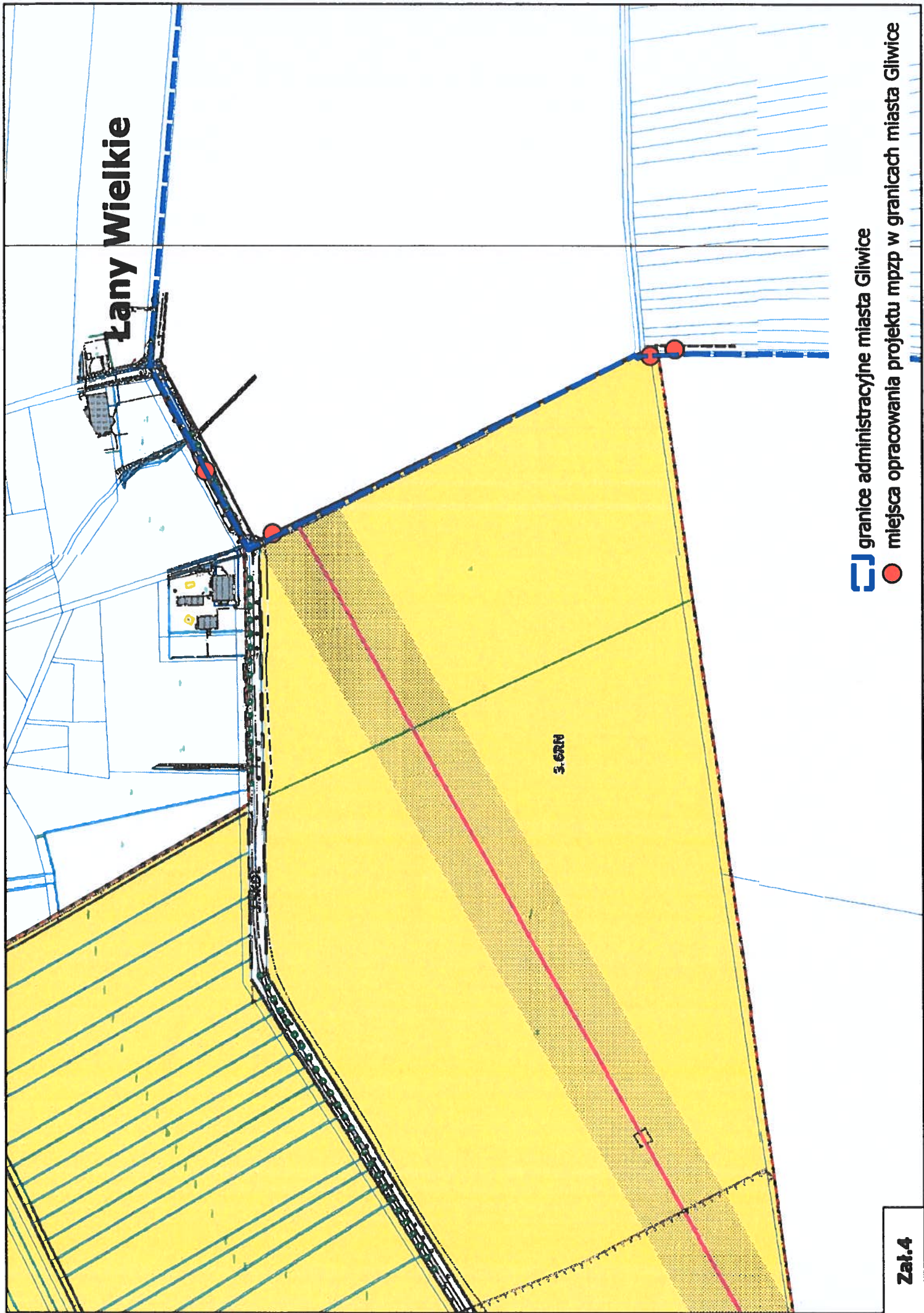

Łany Wielkie

3.6RN

granice administracyjne miasta Gliwice

miejsca opracowania projektu mpzp w granicach miasta Gliwice

Sośnicowice - a

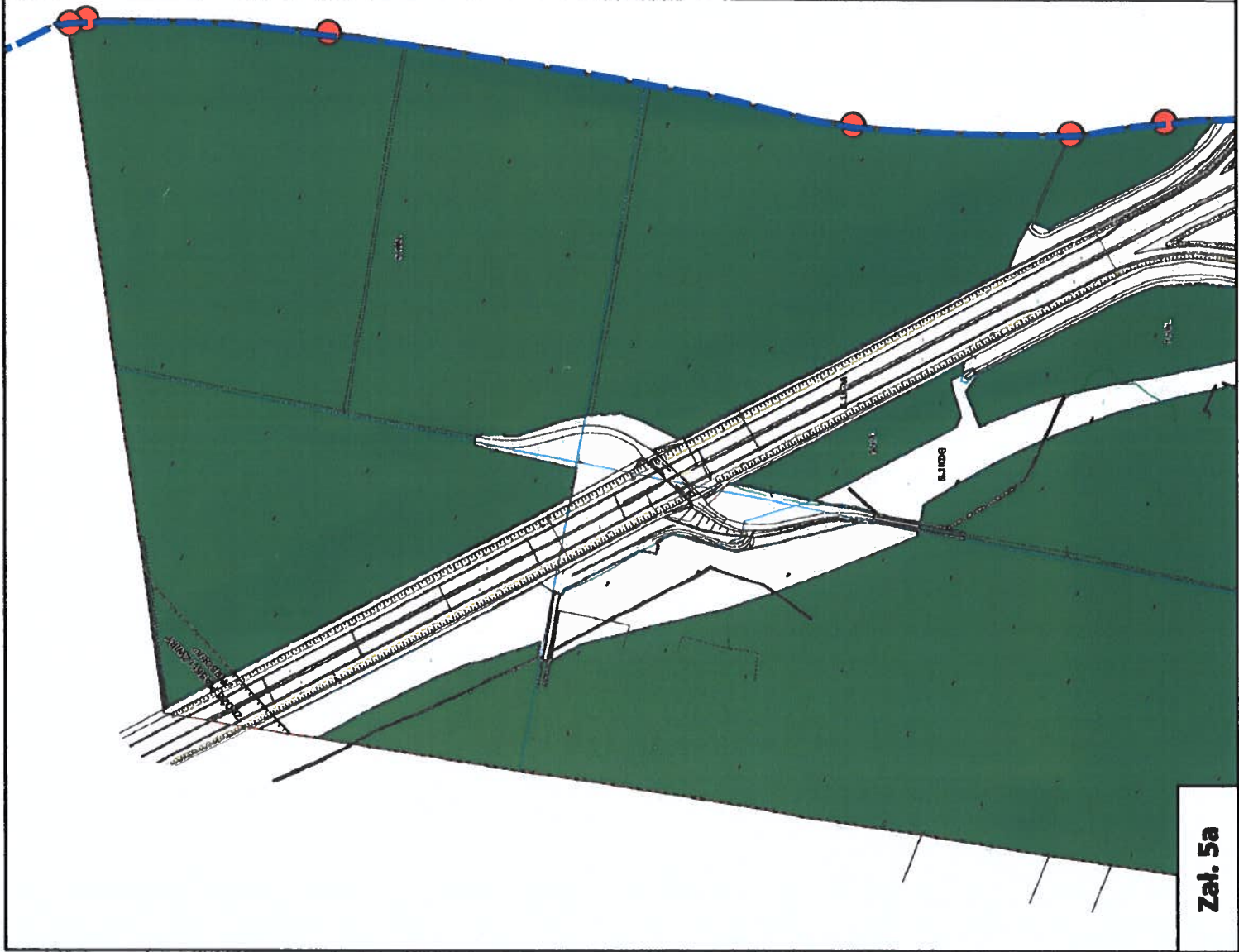

 granice administracyjne miasta Gliwice

 miejsca opracowania projektu mpzp w granicach miasta Gliwice

Sośnicowice - b



 granice administracyjne miasta Gliwice

 miejsca opracowania projektu mpzp w granicach miasta Gliwice

 miejsca nieścisłości przebiegu granicy planu i granic administracyjnych

Smolnica

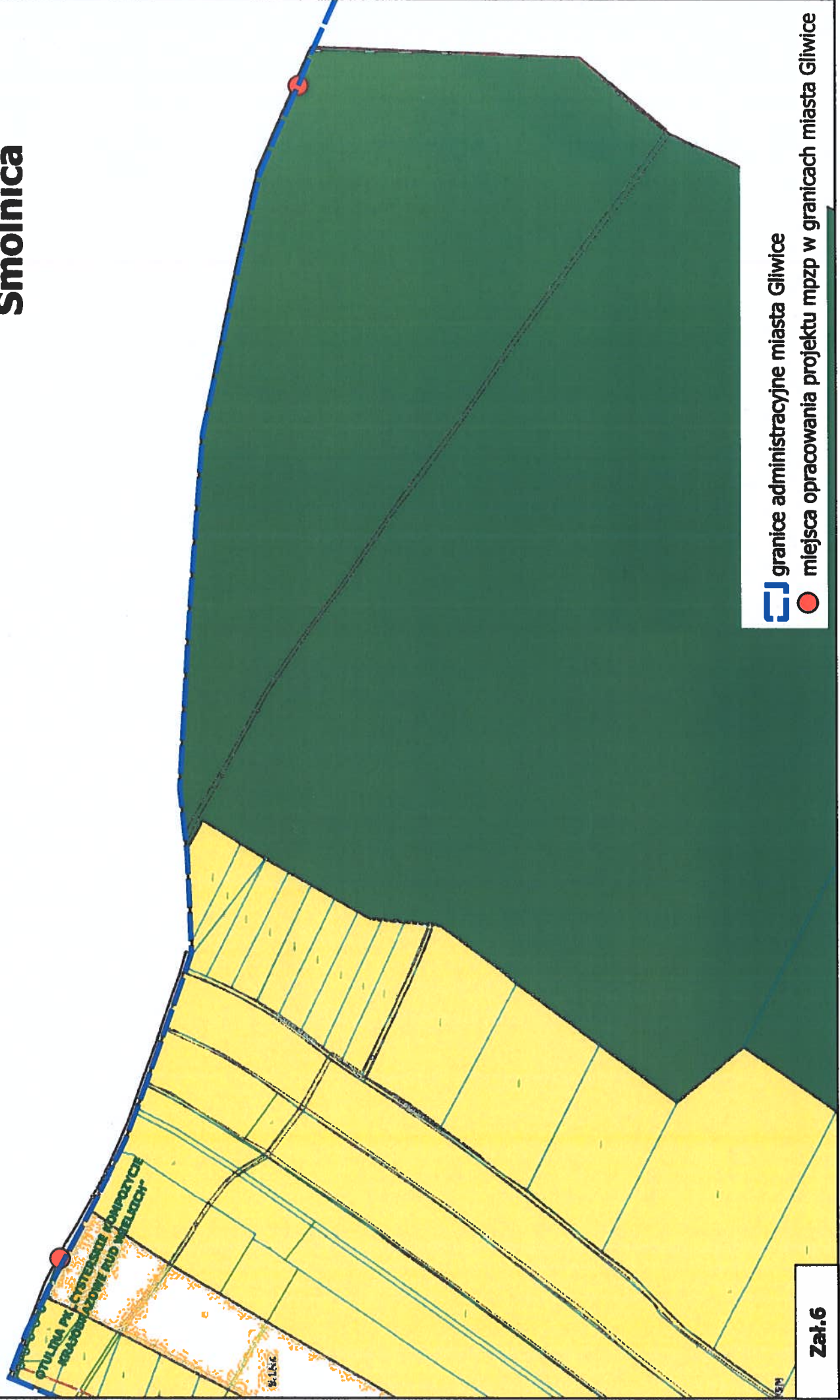

 granice administracyjne miasta Gliwice

 miejsca opracowania projektu mpzp w granicach miasta Gliwice