

MAPA DO CELÓW PROJEKTOWYCH

Oznaczenie kancelaryjne zgłoszenia pracy geodezyjnej	WGI-RZG.6640.1.783.2020	
Nazwa obiektu	Miejscowość	Lany Wielkie Szkolna
Jednostka ewidencyjna	identyfikator	240506_4
	nazwa	Sośnicowice
Obręb ewidencyjny	identyfikator	240506_4.0007
	nazwa	Lany Wielkie
Skala mapy	1 : 500	
Nazwa układu współrzędnych	prostokątnych płaskich	PL-2000 strefa 6
	wysokości	PL-EVRF2007-NH
Oznaczenie granic obszaru aktualizacji	- - - - -	
Oznaczenie i informacje o skutkach granic gruntowych mających wpływ na zagospodarowanie gruntów, zlokalizowanych w granicach projektowanej inwestycji	Bez ustalenia służebności gruntowej	
Oznaczenie i symbol konturu użytku gruntowego który nie jest ujawniony w bazie danych ewidencji gruntów i budynków	brak	
ATWA-GEO GEODYZJA Artur Nowak Ligota 74B, 55-101 Trzebnica NIP: 8991305809FAX: 022482430		30-04-2020r. GEODETA UPRAWNIONY inż. Artur Nowak Nr. Paszportu 19464
Nazwa i adres wykonawcy oraz data i podpis osoby reprezentującej wykonawcę		Imię i nazwisko nr uprawnień oraz data i podpis geodety uprawionego który opracował mapę

Powiatowy Ośrodek Dokumentacji Geodezyjnej i Kartograficznej w Gliwicach
 2020-07-14
 WGI-RZG.6642.4038.2020
 Nr ewid.

POŚWIADCZA SIĘ, ŻE NINIEJSZY DOKUMENT ZOSTAŁ OPRACOWANY W WYNIKU PRAC GEODEZYJNYCH I KARTOGRAFICZNYCH, KTÓRYCH REZULTATY ZAWIERA OPERAT TECHNICZNY WPISANY DO EWIDENCJI MATERIAŁÓW PAŃSTWOWEGO ZASOBU GEODEZYJNEGO I KARTOGRAFICZNEGO

STAROSTA GLIWICKI
 P. 2405 2020 1445
 Identyfikator ewidencyjny materiału zasobu - operatu technicznego

09.04.2020
 z up. Starosty
 inż. Agnieszka Hlazar
 imię, nazwisko i podpis osoby reprezentującej organ PODINSPIENTOR
 Wydział Geodezji i Informatyki Przestrzennej

Legenda :

- linia obszaru zagospodarowania
- KDZ, U, MU, MN - opis obszaru zagospodarowania

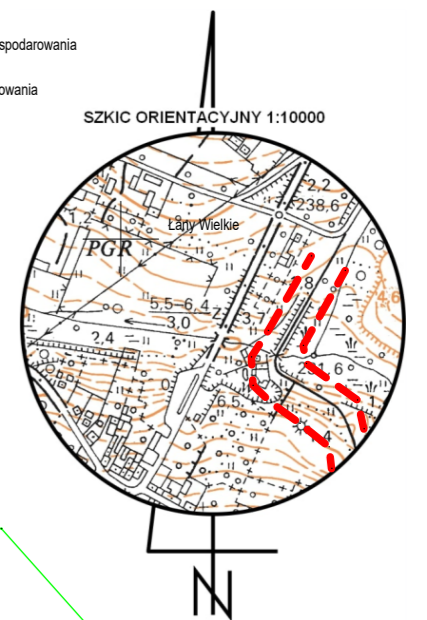

UWAGI DOTYCZĄCE UŁOŻENIA KABLA

- W przypadku zbliżenia lub skrzyżowania linii kablowych z innymi sieciami na odległość mniejszą niż 0,5 m i pod drogami prowadzić w rurach osłonowych typu DVK fi 75 lub 110
- Prace ziemne prowadzić ręcznie po zawiadomieniu i nadzorem właścicieli urządzeń naziemnych i podziemnych
- Układanie kabla ziemnego przeprowadzić zgodnie z przepisami.

LEGENDA	
	Numery działek
	Zakres opracowania
	Projektowany kabel YAKXS 4x35 mm ² + FeZn30x3 mm + DVRø75mm
	Rura ochronna DWKø110 lub SRSø110
	Projektowany słup oświetleniowy z oprawą oświetleniową LED
	L 1/2 Numer obwodu i słupa oświetleniowego
	Szafka oświetleniowa SO
	Złącze kablowe wg. opracowania przez TAURON Dystrybucja S.A.
	Granice działek.

Za zgodność z oryginałem
 Data 29.07.2020 r

Wiesław Ryszard Borowski
 Zareba ul. Wesoła 10, 59-800 Luban
 tel. 0-600-317-589 tel/fax 0-757-248-267 e-mail: chwbor@wp.pl NIP 613-105-60-04 Regon 230875039

Investor	GMINA SOŚNICOWICE, ul. Rynek 1, 44-153 Sośnicowice		
Nazwa i adres obiektu	BUDOWA OŚWIETLENIA DROGOWEGO W MIEJSCOWOŚCI SOŚNICOWICE UL. SZKOLNA I LANY WIELKIE UL. SZKOLNA I WIEJSKA NA DZIAŁKACH NR 88, 513/82, 656/82, 657/82, 995/243, 1024/87, 1043/197, 1135/75, 1136/75, 314/195.		
Przedmiot rysunku	Projekt zagospodarowania terenu.		
Projektant	mgr inż. Joachim Borowski	upr. nr 223/90/PW, WKP/IE/1163/02 spec. instal.-elektr.	Skala: 1:500
Sprawdzający	inż. Wiesław Borowski	upr. nr 44/98/JG, DOŚ/IE/0152/01 spec. instal.-elektr.	Data: 07.2020
			Rys. nr 2/E