

Posiadaćca się za niniejszym dokumentem został opracowany w trybie pracy geodezyjnej i kartograficznej, których rezultatem jest niniejszy plan sytuacyjny (z ewidencji) i kartograficzny. **STAROSTA GLIWICKI**
 P. 24.05.2020. 1445
 09.07.2020
 z up. Starosty
 inż. Agnieszka Mazur
 PODZIAŁYK
 Wydziału Geodezji i Informatyki
 Przesłannego

2020-07-14
 WGI-RZC-6642-4038-2020
 Nr ewid.

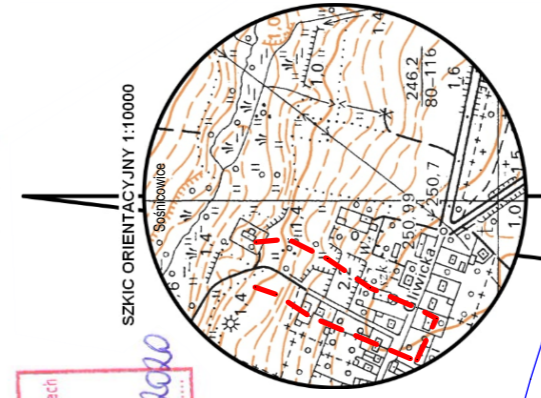

Ark. 1(4) Sekcje mapy: 6.130.25.24.2.3.6.130.25.24.2.16.130.25.24.2.4.6.130.25.24.2.2

MAPA DO CELÓW PROJEKTOWYCH	
Oznaczenie kampanijne zgłoszenia pracy geodezyjnej	WGI-RZC-6640.1.783.2020
Miejscowość	Lany Wielkie Szlachta
Identyfikator jednostki ewidencyjnej	240506_4
Nazwa jednostki ewidencyjnej	Sosnowice
Identyfikator obrębu ewidencyjnego	240506_4.0007
Nazwa obrębu ewidencyjnego	Lany Wielkie
Skala mapy	1:500
Nazwa układu współrzędnych	PL-2000 siera 6
Prostokątne płaskich wysokości	PL-EVRF2007-NH
Oznaczenie granic obszaru aktualizacji	---
Oznaczenie informacji o służebności gruntowych mających wpływ na zagospodarowanie gruntów, zaktualizowanych w granicach projektowanej inwestycji	---
Oznaczenie symboli konturu użytku gruntowego, który nie jest ujawniony w bazie danych ewidencji gruntów i budynków	---
Brak	---

ATWA-GEO GEODEZIA
 Artur Nowak
 Lipińskiego 74B, 55-100 Trzebnica
 NIP: 6810308992 / KRS: 02082483

30-04-2020
 GEODETA UPRAWNIONY
 Artur Nowak
 Zaświadczenia 15164
 uprawnień do wykonywania
 urzędowego aktu opracowania mapy

LEGENDA	
	Numery działek
	Zakres opracowania
	Projektowany kabel YAKXS 4x35 mm ² + FeZn30x3 mm + DVR#75mm
	Rura ochronna DWK#110 lub SRS#110
	Projektowany słup oświetleniowy z oprawą oświetleniową LED
	Numer obwodu i słupa oświetleniowego
	Szafka oświetleniowa SO
	Złącze kablowe wg. opracowania przez TAURON Dystrybucja S.A.
	Granice działek.

UWAGI DOTYCZĄCE UKŁOŻENIA KABLA
 - W przypadku zbliżenia lub skrzyżowania linii kablowych z innymi sieciami na odległość mniejszą niż 0,5 m i pod drogami prowadzić w rurach osłonowych typu DWK fi 75 lub 110
 - Prace ziemne prowadzić ręcznie po zawiadomieniu i nadzorem właścicieli urządzeń naziemnych i podziemnych
 - Układanie kabla ziemnego przeprowadzić zgodnie z przepisami

Za zgodność z oryginałem
 Data 29.07.2020

Wiesław Ryszard Borowski Zaręba ul. Wesoła 10, 59-800 Luban tel. 0-600-317-589 tel/fax 0-757-248-267	e-mail: chwibor@wp.pl NIP 613-105-60-04 Regon 230875039	
Inwestor	GMINA SOŚNICOWICE, ul. Rynek 1, 44-153 Sosnowice	
Nazwa i adres obiektu	BUDOWA OŚWIETLENIA DROGOWEGO W MIEJSCOWOŚCI SOŚNICOWICE UL. SZKOLNA I LANY WIELKIE UL. SZKOLNA I WIEJSKA NA DZIAŁKACH NR 88, 513/82, 656/82, 657/82, 995/243, 1024/87, 1043/197, 1135/75, 1136/75, 314/195.	
Przedmiot rysunku	Projekt zagospodarowania terenu.	
Projektant	mgr inż. Joachim Borowski	upr. nr 223/90/PW, WKP/IE/1163/02 spec. instal.-elektr.
Sprawdzający	inż. Wiesław Borowski	upr. nr 44/98/JG, DOŚ/IE/0152/01 spec. instal.-elektr.
		Skala: 1:500 Data: 07.2020 Rys. nr 1/E