

**UCHWAŁA NR XLVIII/379/2022  
RADY MIEJSKIEJ W SOŚNICOWICACH**

z dnia 20 lipca 2022 r.

**w sprawie zaliczenia do kategorii drogi gminnej.**

Na podstawie art. 18 ust. 2 pkt 15, art. 41, ust. 1 ustawy z dnia 8 marca 1990 roku o samorządzie gminnym (Dz.U. z 2022 r., poz. 559 z późn. zm.) w związku z art. 7 ust. 1 i 2, ustawy z dnia 21 marca 1985 roku o drogach publicznych (Dz. U. z 2021r. poz. 1376 z późn. zm.), Rada Miejska w Sośnicowicach uchwała:

**§ 1.** 1. Zaliczyć ulicę bez nazwy położoną w Sośnicowicach na działce o numerze ewidencyjnym 306/1, arkusz 1, obręb Sośnicowice, oznaczoną w ewidencji gruntów i budynków jako: „RIIIb”, „RIVa”, „RV”, „Bp”, od skrzyżowania z drogą powiatową nr 2935 S – ulicą Powstańców na odcinku 332 mb, do kategorii drogi gminnej. Graficzny przebieg drogi gminnej przedstawiony jest na mapie stanowiącej załącznik nr 1 do niniejszej uchwały.

2. Zaliczyć ulicę bez nazwy położoną w Sośnicowicach na działce o numerze ewidencyjnym 204/1, arkusz 1, obręb Sośnicowice, oznaczoną w ewidencji gruntów i budynków jako: „RIVa”, „RIVb”, „Bp”, od skrzyżowania z drogą powiatową nr 2935 S – ulicą Powstańców na odcinku 153 mb, do kategorii drogi gminnej. Graficzny przebieg drogi gminnej przedstawiony jest na mapie stanowiącej załącznik nr 2 do niniejszej uchwały.

**§ 2.** Wykonanie uchwały powierza się Burmistrzowi Sośnicowic.

**§ 3.** Uchwała podlega ogłoszeniu w Dzienniku Urzędowym Województwa Śląskiego i wchodzi w życie po upływie 14 dni od dnia jej publikacji.

Przewodnicząca Rady  
Miejskiej  
w Sośnicowicach

**Regina Bargiel**

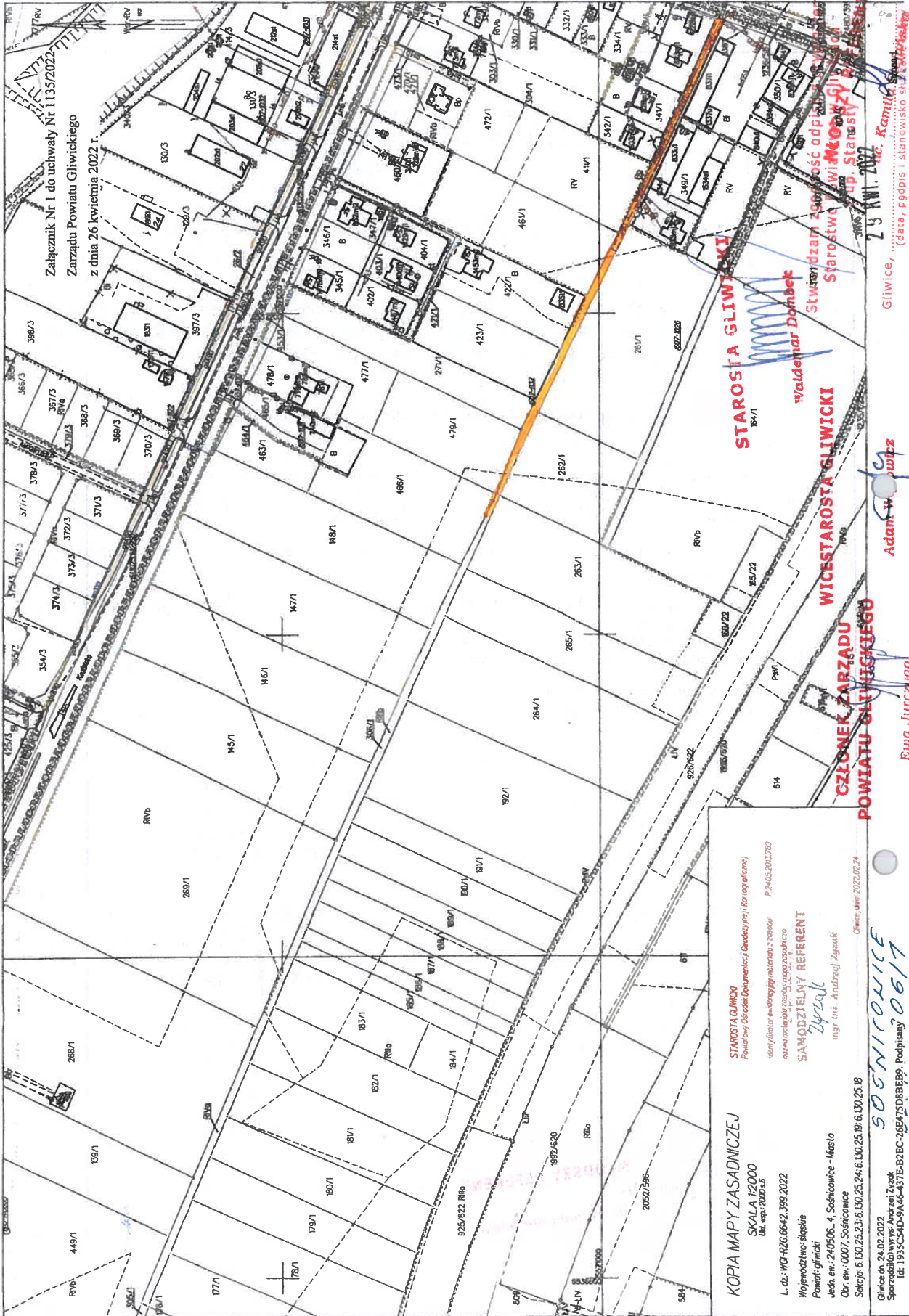

Załącznik Nr 1 do uchwały Nr 1135/2022 Zarządu Powiatu Gliwickiego z dnia 26 kwietnia 2022 r.

**STAROSTA GLIWICKI**  
 Powiatowy Ośrodek Dokumentacji Geodezyjnej i Kartograficznej  
 ul. Władysława Gomułki 10, 44-100 Gliwice  
 P: 2405 2011 760

**WICESTAROSTA GLIWICKI**  
 Adam Wójcisz

**CZŁONEK ZARZĄDU POWIATU GLIWICKIEGO**  
 Ewa Jurczuga

**STAROSTA GLIWICKI**  
 Powiatowy Ośrodek Dokumentacji Geodezyjnej i Kartograficznej  
 ul. Władysława Gomułki 10, 44-100 Gliwice  
 P: 2405 2011 760

**WICESTAROSTA GLIWICKI**  
 Adam Wójcisz

**CZŁONEK ZARZĄDU POWIATU GLIWICKIEGO**  
 Ewa Jurczuga

**STAROSTA GLIWICKI**  
 Powiatowy Ośrodek Dokumentacji Geodezyjnej i Kartograficznej  
 ul. Władysława Gomułki 10, 44-100 Gliwice  
 P: 2405 2011 760

**WICESTAROSTA GLIWICKI**  
 Adam Wójcisz

**CZŁONEK ZARZĄDU POWIATU GLIWICKIEGO**  
 Ewa Jurczuga

**STAROSTA GLIWICKI**  
 Powiatowy Ośrodek Dokumentacji Geodezyjnej i Kartograficznej  
 ul. Władysława Gomułki 10, 44-100 Gliwice  
 P: 2405 2011 760

**WICESTAROSTA GLIWICKI**  
 Adam Wójcisz

**CZŁONEK ZARZĄDU POWIATU GLIWICKIEGO**  
 Ewa Jurczuga

**STAROSTA GLIWICKI**  
 Powiatowy Ośrodek Dokumentacji Geodezyjnej i Kartograficznej  
 ul. Władysława Gomułki 10, 44-100 Gliwice  
 P: 2405 2011 760

**WICESTAROSTA GLIWICKI**  
 Adam Wójcisz

**CZŁONEK ZARZĄDU POWIATU GLIWICKIEGO**  
 Ewa Jurczuga

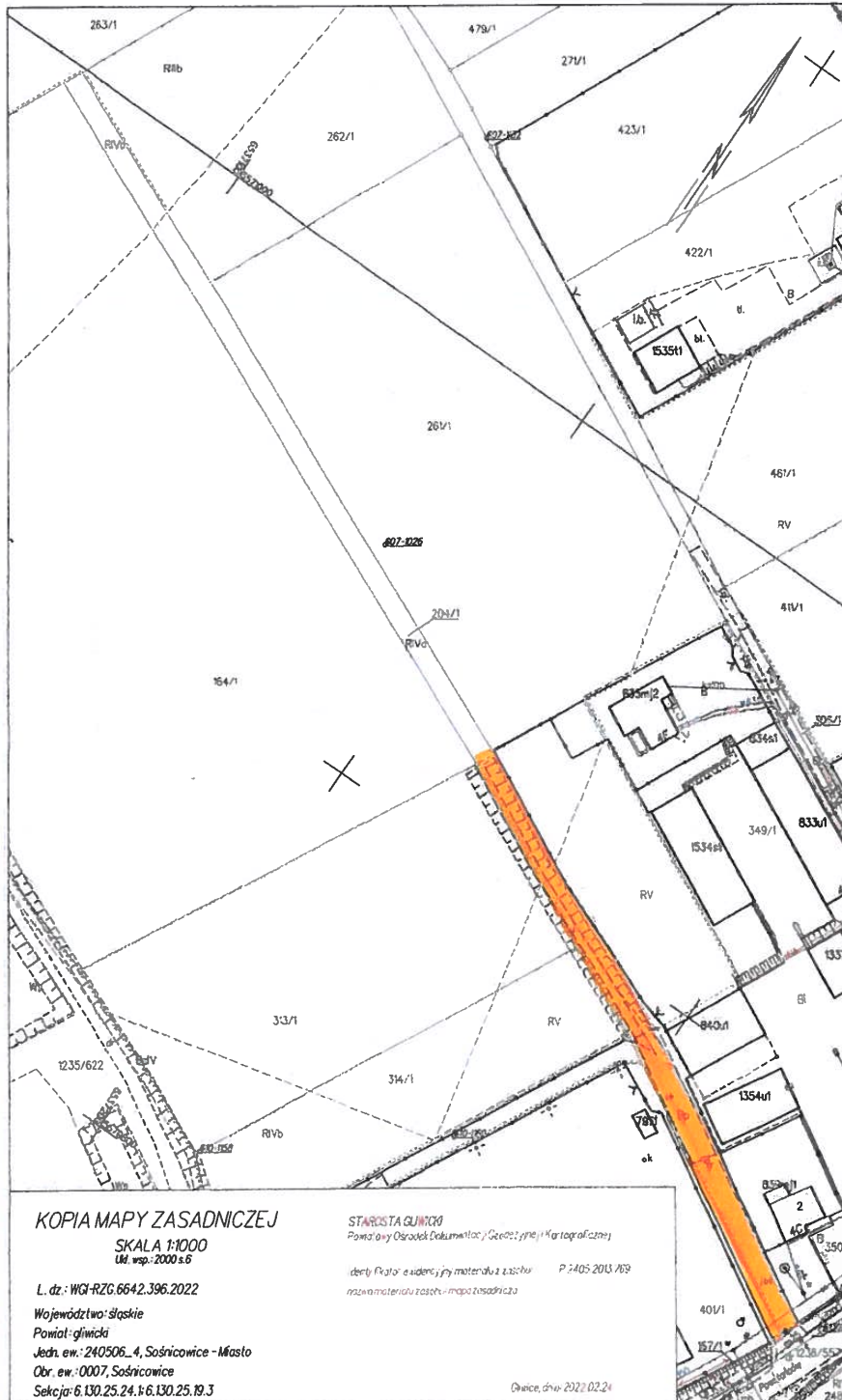

**KOPIA MAPY ZASADNICZEJ**

SKALA 1:1000  
Uł. wsp.: 2000 ± 6

L. dz.: WGI-RZG.6642.396.2022

Województwo: śląskie

Powiat: gliwicki

Jedn. ew.: 240506\_4, Sośnicowice - Miasto

Obr. ew.: 0007, Sośnicowice

Sekcja: 6.130.25.24.1.6.130.25.19.3

STAROSTA GLIWICKI

Powiatowy Ośrodek Dokumentacji Geodezyjnej i Kartograficznej

identyfikacja i weryfikacja materiału i zasobów  
materiału zasobu - mapa zasadnicza P. 2405.2013.769

Gliwice, dnia 2022.02.24

Gliwice dn. 24.02.2022  
Sporządził/wyrys: Andrzej Żyzak

**SOŚNICOWICE**  
**DZ. PV 204/1**

Stwierdzam zgodność odpisu z oryginałem  
Starostwo Powiatowe w Gliwicach  
z up. Starosty

29 KWI. 2022  
Gliwice,

**REFERENT**  
Kamila Sierpińska

**CZŁONEK ZARZĄDU**  
**POWIATU GLIWICKIEGO**  
Ewa Jurczyga

**STAROSTA GLIWICKI**

Waldemar Dombek

**WICESTAROSTA GLIWICKI**

Adam Wołowicz

Id: 1935C4D-9A40-37E-B2EC-26E475D8BEB9. Podpisany