

**UCHWAŁA NR XLIII/340/2022
RADY MIEJSKIEJ W SOŚNICOWICACH**

z dnia 30 marca 2022 r.

w sprawie zaliczenia do kategorii drogi gminnej

Na podstawie art. 18 ust. 2 pkt 15, art. 41, ust. 1 i art. 42 ustawy z dnia 8 marca 1990 roku o samorządzie gminnym (Dz.U. z 2022, poz. 559) w związku z art. 7 ust. 1 i 2, ustawy z dnia 21 marca 1985 roku o drogach publicznych (Dz. U. z 2021r. poz. 1376), Rada Miejska w Sośnicowicach po zasięgnięciu opinii Zarządu Powiatu Gliwickiego uchwała:

§ 1. 1. Zaliczyć ulicę położoną w Rachowicach na działce o numerze ewidencyjnym 431/242, arkusz 11, obręb Rachowice, oznaczoną w ewidencji gruntów i budynków jako „dr”, do kategorii drogi gminnej. Graficzny przebieg drogi gminnej przedstawiony jest na mapie stanowiącej załącznik nr 1 do niniejszej uchwały.

2. Zaliczyć ulicę b/n położoną w Rachowicach na działkach o numerach ewidencyjnych:

- 890/77, arkusz 11, obręb Rachowice, oznaczoną w ewidencji gruntów i budynków jako „dr”,
 - 606/77; arkusz 11, obręb Rachowice, oznaczoną w ewidencji gruntów i budynków jako „dr”; „Bi”; „Br” i „RIVb”,
 - 496/115, arkusz 11, obręb Rachowice, oznaczoną w ewidencji gruntów i budynków jako „dr” i „Bz”, do kategorii drogi gminnej.
- Graficzny przebieg drogi gminnej przedstawiony jest na mapie stanowiącej załącznik nr 2 do niniejszej uchwały.

§ 2. Wykonanie uchwały powierza się Burmistrzowi Sośnicowic.

§ 3. Uchwała podlega ogłoszeniu w Dzienniku Urzędowym Województwa Śląskiego oraz w Biuletynie Informacji Publicznej.

§ 4. Uchwała wchodzi w życie po upływie 14 dni od dnia jej ogłoszenia w Dzienniku Urzędowym Województwa Śląskiego.

Przewodnicząca Rady
Miejskiej
w Sośnicowicach

Regina Bargiel

Załącznik Nr 1 do uchwały Nr XLIII/340/2022
Rady Miejskiej w Sośnicowicach
z dnia 30 marca 2022 r.

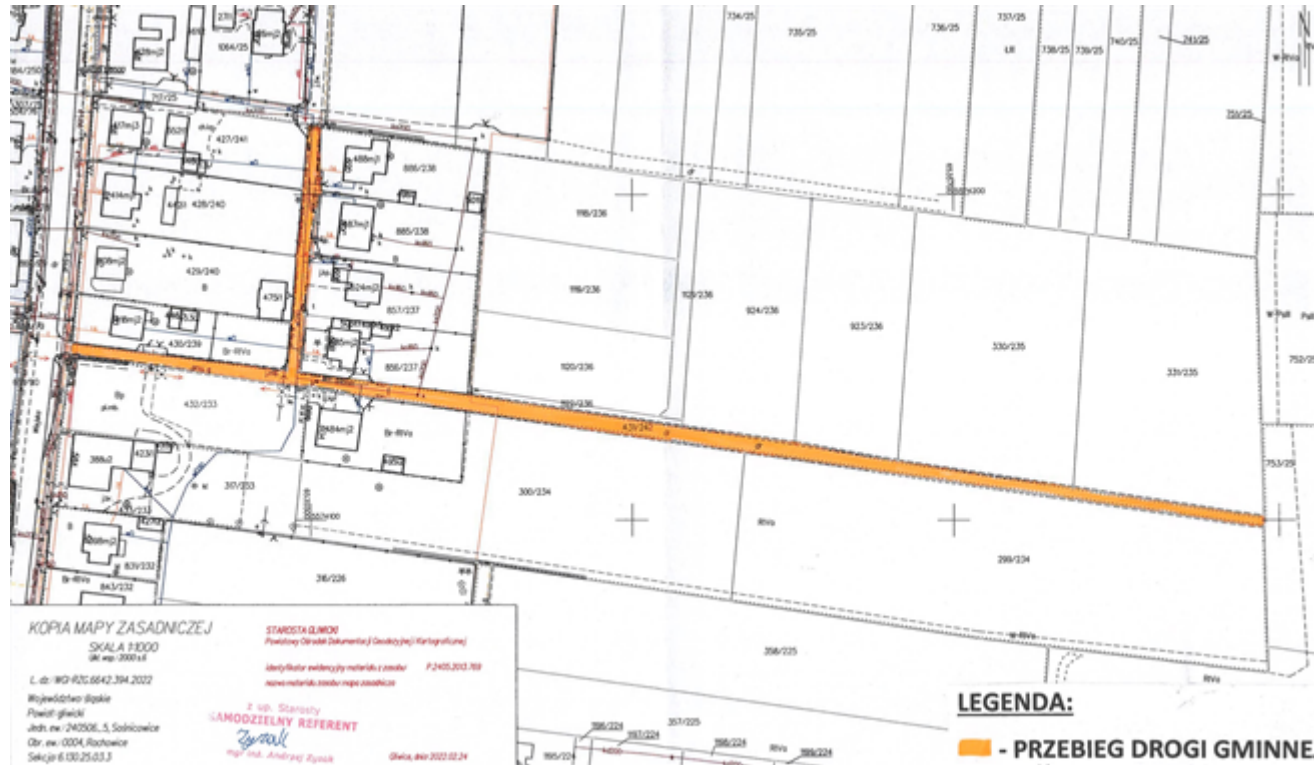

Załącznik Nr 2 do uchwały Nr XLIII/340/2022
Rady Miejskiej w Sośnicowicach
z dnia 30 marca 2022 r.

