

**UCHWAŁA NR XL/318/2022**  
**RADY MIEJSKIEJ W SOŚNICOWICACH**

z dnia 26 stycznia 2022 r.

**w sprawie zaliczenia do kategorii drogi gminnej**

Działając na podstawie art. 18 ust. 2 pkt 15, art. 41, ust. 1 ustawy z dnia 8 marca 1990 roku o samorządzie gminnym (t.j. Dz.U. z 2021, poz. 1372 z późn. zm.) w związku z art. 7 ust. 1 i 2, ustawy z dnia 21 marca 1985 roku o drogach publicznych (t.j. Dz. U. z 2021r. poz. 1376 z późn. zm.), Rada Miejska w Sośnicowicach uchwala, co następuje:

**§ 1.** 1. Zaliczyć ulicę b/n położoną w Rachowicach na działkach o numerach ewidencyjnych:

- 890/77, arkusz 11, obręb Rachowice, oznaczoną w ewidencji gruntów i budynków jako „dr”,
- 606/77; arkusz 11, obręb Rachowice, oznaczoną w ewidencji gruntów i budynków jako „dr”; „Bi”; „Br” i „RIVb”,
- 496/115, arkusz 11, obręb Rachowice, oznaczoną w ewidencji gruntów i budynków jako „dr” i „Bz”, do kategorii drogi gminnej. Graficzny przebieg drogi gminnej przedstawiony jest na mapie stanowiącej załącznik nr 1 do niniejszej uchwały.

2. Zaliczyć ulicę położoną w Rachowicach na działce o numerze ewidencyjnym 431/242, arkusz 11, obręb Rachowice, oznaczoną w ewidencji gruntów i budynków jako „dr”, do kategorii drogi gminnej. Graficzny przebieg drogi gminnej przedstawiony jest na mapie stanowiącej załącznik nr 2 do niniejszej uchwały.

**§ 2.** Wykonanie uchwały powierza się Burmistrzowi Sośnicowic.

**§ 3.** Uchwała podlega ogłoszeniu w Dzienniku Urzędowym Województwa Śląskiego oraz w Biuletynie Informacji Publicznej.

**§ 4.** Uchwała wchodzi w życie po upływie 14 dni od dnia jej ogłoszenia w Dzienniku Urzędowym Województwa Śląskiego.

Przewodnicząca Rady  
Miejskiej  
w Sośnicowicach

**Regina Bargiel**

Załącznik Nr 1 do uchwały Nr XL/318/2022  
Rady Miejskiej w Sośnicowicach  
z dnia 26 stycznia 2022 r.

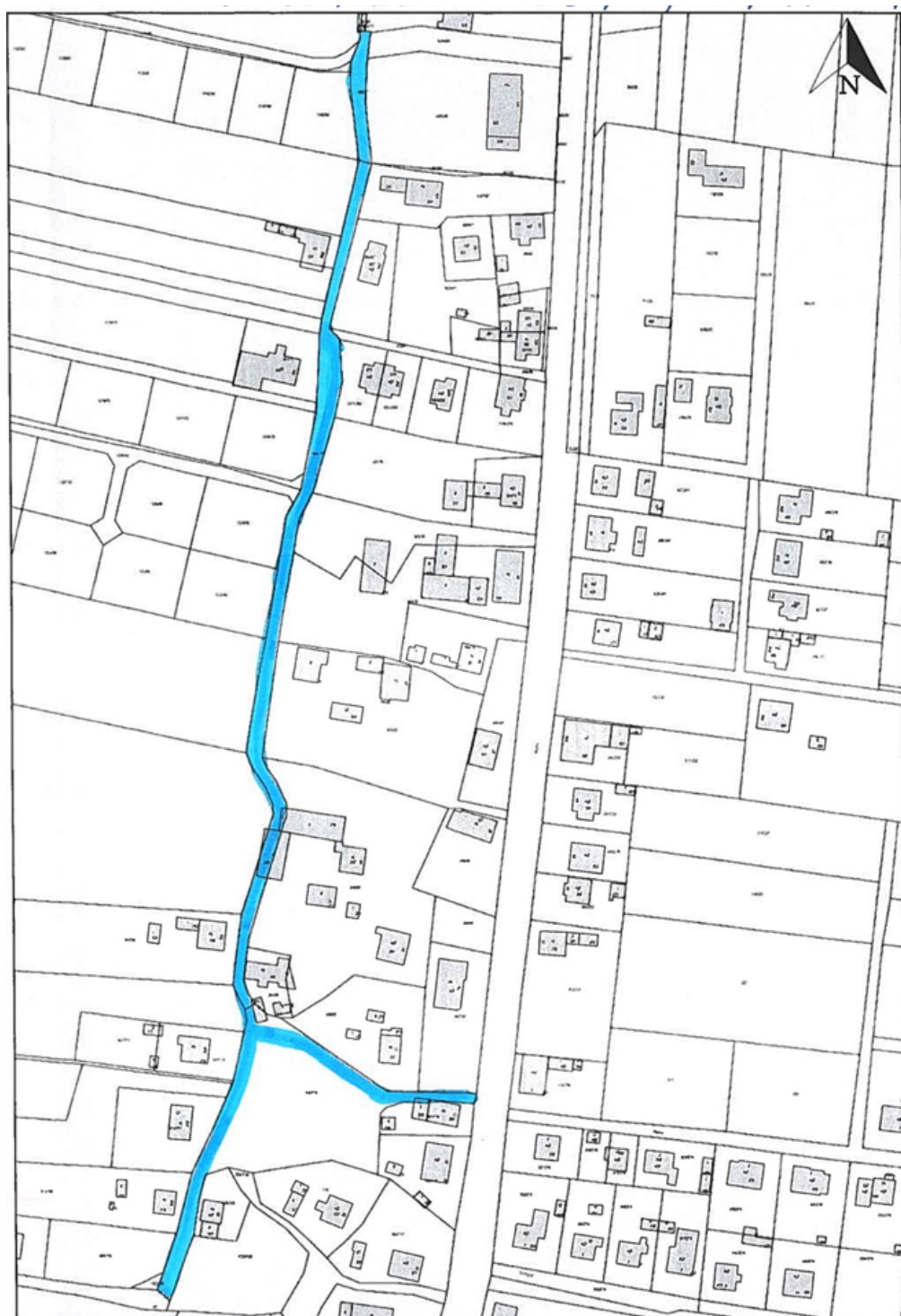

Załącznik Nr 2 do uchwały Nr XL/318/2022  
Rady Miejskiej w Sośnicowicach  
z dnia 26 stycznia 2022 r.

