

Zarządzenie Nr 46/2020 Burmistrza Sośnicowic z dnia 31 marca 2020 r.

w sprawie : przyjęcia sprawozdania rocznego z wykonania budżetu gminy
Sośnicowice za 2019 rok

Na podstawie art.30 ust.1 i ust.2 pkt.4 , art.60 ust.1 i art.61 ustawy z dnia 8 marca 1990 roku o samorządzie gminnym (t.j. Dz. U. z 2019 r. poz. 506 z późn. zm.) w celu realizacji wymogu określonego w art. 267, sprecyzowanego co do zakresu w art. 269, ustawy z dnia 27 sierpnia 2009 r. o finansach publicznych (t.j. Dz. U. z 2019 r. poz. 869 z późn. zm.) zarządzam :

§ 1

1. Przyjąć, stanowiące załącznik do niniejszego Zarządzenia, sprawozdanie roczne z wykonania budżetu gminy Sośnicowice za 2019 rok w ujęciu tematycznym :

- I Dochody
- II Wydatki
- III Przychody i rozchody budżetu
- IV Dotacje udzielone z budżetu gminy
- V Dochody własne i wydatki nimi finansowane jednostek budżetowych
- VI Zmiany w planie wydatków na realizację programów finansowanych z udziałem środków z budżetu Unii Europejskiej oraz niepodlegających zwrotowi innych środków pochodzących ze źródeł zagranicznych (stan na 1 stycznia i na 31 grudnia)
- VII Zaawansowanie realizacji programów wieloletnich

sporządzone na podstawie danych z ewidencji księgowej budżetu.

2. Przedstawić Radzie Miejskiej w Sośnicowicach w/w opracowanie wraz z:
- sprawozdaniami rocznymi z wykonania planów finansowych samodzielnego publicznego zakładu opieki zdrowotnej i samorządowej instytucji kultury, dla których organem założycielskim jest Gmina Sośnicowice,
 - informacją o stanie mienia komunalnego gminy Sośnicowice na dzień 31.12.2019 r.
3. Przedłożyć Regionalnej Izbie Obrachunkowej w Katowicach opracowanie, o którym mowa w § 1 pkt 1.

§ 2

Zarządzenie wchodzi w życie z dniem ogłoszenia.



BURMISTRZ
Leszek Kłodziej

Sprawozdanie roczne z wykonaniu budżetu gminy Sośnicowice za 2019 rok

I DOCHODY

Planowane 50 257 853,41 zł
Wykonane 50 661 364,70 zł co stanowi 100,80 %

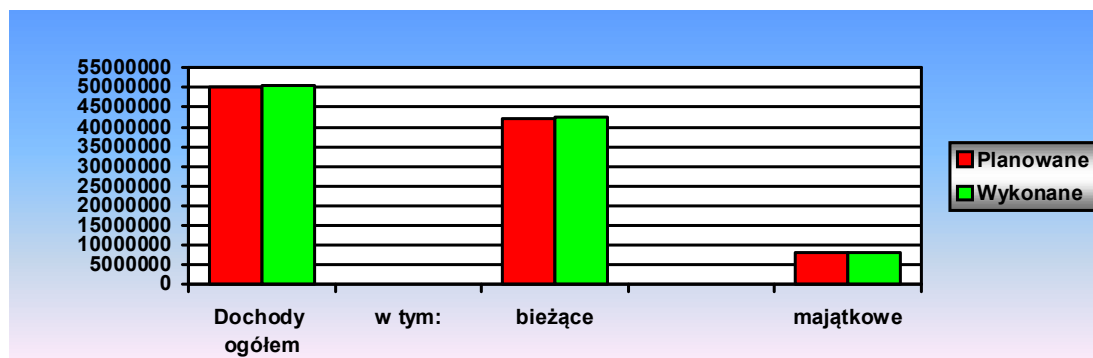

Struktura dochodów wykonanych :

- własne	26 962 797,27 zł	tj. 53,22 %	dochodów zrealizowanych ogółem
<i>w tym udział w podatkach stano- -wiących dochody budżetu państwa</i>	12 103 050,99 zł	tj. 23,89 %	- // -
- dotacje	14 524 836,43 zł	tj. 28,67 %	- // -
- subwencja ogólna	9 173 731,00 zł	tj. 18,11 %	- // -

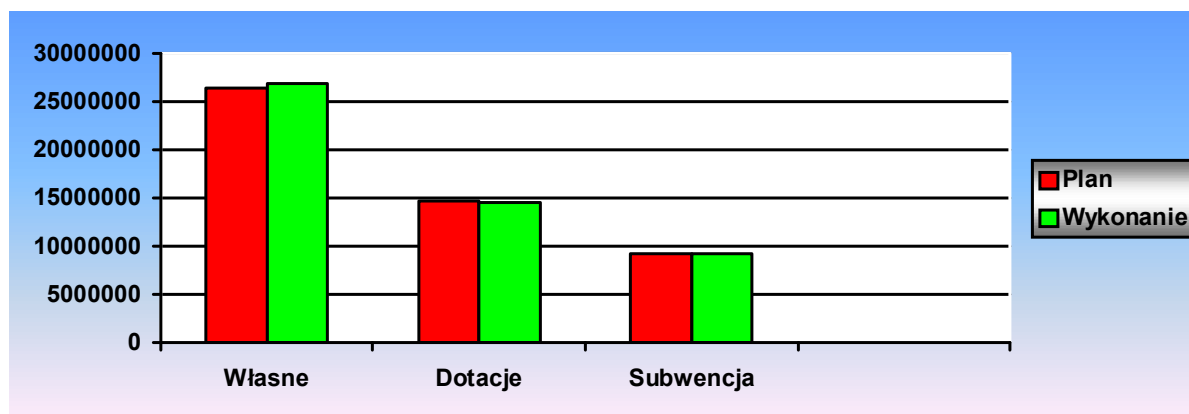

W okresie sprawozdawczym wystąpiły skutki finansowe z tytułu i w wysokości:

- obniżenia górnych stawek podatkowych	0,00 zł
- udzielenia ulg i zwolnień	0,00 zł
- umorzenia zaległości podatkowych	0,00 zł
- rozłożenia na raty, odroczenia terminu płatności	3 840,84 zł

DOCHODY BUDŻETU ZA ROK 2019

I

Dział	Rozdział	Paragraf	Źródło dochodów	Dochody planowane		Dochody wykonane		% wykonania
				bieżące	majątkowe	bieżące	majątkowe	
010			ROLNICTWO I ŁOWIECTWO	232 844,77	1 669 675,00	232 841,22	1 669 673,39	100,00
010	01010	625 7	dotacje celowe w ramach programów finansowanych z udziałem...		1 669 675,00		1 669 673,39	100,00
010	01095	201 0	dotacje celowe na zadania zlecone /akcyza dla rolników/	232 844,77		232 841,22		100,00
600			TRANSPORT I ŁĄCZNOŚĆ	26 569,96	3 702 630,00	25 321,11	3 702 629,58	99,97
600	60004	094 0	wpływy z rozliczeń	0,00		4 170,33		
600	60004	095 0	wpływy z tytułu kar i odszkodowań wynikających z umów	10 501,14		10 501,14		100,00
600	60004	625 7	dotacje celowe w ramach programów finansowanych z udziałem...		1 630 300,00		1 630 300,00	100,00
600	60016	095 0	wpływy z tytułu kar i odszkodowań wynikających z umów	16 068,82		10 649,64		66,28
600	60016	630 0	wpływy z tytułu pomocy finansowej udzielanej między jed..		972 000,00		972 000,00	100,00
600	60016	635 0	środki otrzymane z państwowych funduszy celowych ...		1 100 330,00		1 100 329,58	100,00
700			GOSPODARKA MIESZKANIOWA	145 950,30	2 400 000,00	202 599,65	2 334 310,62	99,64
700	70005	097 0	wpływy z różnych dochodów	0,00		80 867,32		
700	70005	092 0	pozostałe odsetki	3 000,00		98,38		3,28
700	70005	077 0	wpływy ze sprzedaży składników majątkowych		2 400 000,00		2 322 726,62	96,78
700	70005	075 0	dochody z najmu i dzierżawy składników majątkowych	140 000,00		120 837,25		86,31
700	70005	080 0	wpływy z tytułu odszkodowań za przejęte nieruchomości		0,00		11 584,00	
700	70005	095 0	Wpływy z tytułu kar i odszkodowań wynikających z umów	2 750,30		750,30		27,28
700	70005	064 0	wpływy z tytułu kosztów egzekucyjnych...	200,00		46,40		23,20
750			ADMINISTRACJA PUBLICZNA	393 820,87	0,00	458 263,92	0,00	116,36
750	75095	095 0	Wpływy z tytułu kar i odszkodowań wynikających z umów	4 865,87		5 291,71		108,75
750	75095	096 0	otrzymane spadki,zapisyi darowizny w postaci pieniężnej	500,00		500,00		100,00
750	75095	097 0	wpływy z różnych dochodów	1 000,00		0,00		0,00
750	75023	069 0	wpływy z różnych opłat	0,00		2 043,20		
750	75011	201 0	dotacje celowe na zadania zlecone /U.Wojewódzki/	64 435,00		61 372,54		95,25
750	75023	097 0	wpływy z różnych dochodów	3 000,00		4 497,09		149,90
750	75023	236 0	dochody związ z realiz zadan z zakresu adm rządowej	20,00		1,55		7,75
750	75085	097 0	wpływy z różnych dochodów	0,00		100,24		
750	75023	058 0	wpływy z tytułu grzywien i innych kar	0,00		30 024,41		
750	75023	063 0	wpływy z tytułu opłat i kosztów sądowych	0,00		5 499,50		
750	75023	064 0	wpływy z tytułu kosztów egzekucyjnych...	0,00		23,20		
750	75023	092 0	odsetki /od środków na rachunkach bankowych/	300 000,00		348 910,48		116,30
750	75023	096 0	otrzymane spadki,zapisyi darowizny w postaci pieniężnej	20 000,00		0,00		0,00
751			URZĘDY NACZELNYCH ORGANÓW WŁADZY	95 511,00	0,00	92 661,51	0,00	97,02
751	75101	201 0	dotacje celowe na zadania zlecone (rejestr wyborców)	3 400,00		3 383,29		99,51
751	75108	201 0	dotacje celowe na zadania zlecone	44 522,00		43 121,47		96,85
751	75113	201 0	dotacje celowe na zadania zlecone	43 750,00		42 329,60		96,75
751	75109	201 0	dotacje celowe na zadania zlecone	3 839,00		3 827,15		99,69
752			OBRONA NARODOWA	300,00	0,00	299,20	0,00	99,73
752	75212	201 0	dotacje celowe na zadania zlecone	300,00		299,20		99,73

754				BEZPIECZEŃSTWO PUBLICZNE I OCHRONA P.POŻAROWA	800,00	0,00	800,00	0,00	100,00
754	75414	232	0	dotacje otrzymane z powiatu na zadania bieżące(OC)	800,00		800,00		100,00
756				DOCHODY OD OSÓB PRAWNYCH,OD OSÓB FIZYCZNYCH I ...	19 737 876,70	0,00	20 076 915,12	0,00	101,72
756	75616	050	0	podatek od czynności cywilnoprawnych (os prawne)	550 000,00		485 513,06		88,28
756	75616	064	0	wpływy z tytułu kosztów egzekucyjnych...	10 000,00		8 608,59		86,09
756	75616	091	0	odsetki /od należności regulowanych po terminie-os. fizyczne/	30 000,00		17 843,49		59,48
756	75616	036	0	podatek od spadków i darowizn	100 000,00		67 637,00		67,64
756	75616	049	0	wpływy z innych opłat lokalnych ...	5 000,00		1 108,20		22,16
756	75618	041	0	wpływy z opłaty skarbowej	25 000,00		41 488,52		165,95
756	75624	074	0	wpływy z dywidendy	110 505,70		110 505,70		100,00
756	75621	001	0	podatek dochodowy od osób fizycznych	11 798 671,00		11 910 153,00		100,94
756	75621	002	0	podatek dochodowy od osób prawnych	150 000,00		192 897,99		128,60
756	75618	046	0	różne opłaty /w tym eksploatacyjna/	80 000,00		72 456,60		90,57
756	75618	048	0	różne opłaty /za zezwolenia na handel alkoholem/	160 000,00		177 531,50		110,96
756	75618	049	0	wpływy z innych opłat lokalnych	70 000,00		208 406,88		297,72
756	75618	064	0	wpływy z tytułu kosztów egzekucyjnych...	0,00		433,20		
756	75618	069	0	wpływy z różnych opłat	0,00		3 000,00		
756	75618	091	0	odsetki /od należności regulowanych po terminie-os. fizyczne/	0,00		819,48		
756	75616	034	0	podatek od środków transportowych	190 000,00		175 085,36		92,15
756	75615	032	0	podatek rolny /os. prawne/	120 000,00		107 942,00		89,95
756	75615	033	0	podatek leśny /os. prawne/	160 000,00		161 967,00		101,23
756	75615	034	0	podatek od środków transportowych /os. prawne/	80 000,00		110 030,03		137,54
756	75601	035	0	wpływy z karty podatkowej	20 000,00		20 988,29		104,94
756	75601	091	0	odsetki /od należności regulowanych po terminie-os. fizyczne/	100,00		2,10		2,10
756	75615	031	0	podatek od nieruchomości	3 100 000,00		3 245 117,99		104,68
756	75616	031	0	podatek od nieruchomości	2 600 000,00		2 672 921,75		102,80
756	75616	032	0	podatek rolny /os. fizyczne/	280 000,00		275 068,62		98,24
756	75616	033	0	podatek leśny /os. fizyczne/	7 000,00		6 066,00		86,66
756	75615	050	0	podatek od czynności cywilnoprawnych	20 000,00		1 506,00		7,53
756	75615	064	0	wpływy z tytułu kosztów egzekucyjnych...	600,00		440,80		73,47
756	75615	091	0	odsetki od nieterminowych wpłat podatków i opłat lokalnych	71 000,00		1 375,97		1,94
758				RÓŻNE ROZLICZENIA	9 198 760,45	0,00	9 236 023,68	0,00	100,41
758	75807	292	0	część wyrównawcza subwencji ogólnej	1 030 947,00		1 030 947,00		100,00
758	75814	851	0	wpływy z różnych rozliczeń	29,45		29,45		100,00
758	75831	292	0	część wyrównawcza subwencji ogólnej	24 346,00		24 346,00		100,00
758	75814	094	0	wpływy z rozliczeń	25 000,00		62 263,23		249,05
758	75801	292	0	część oświatowa subwencji ogólnej	8 118 438,00		8 118 438,00		100,00

801				OŚWIATA I WYCHOWANIE	469 961,81	262 100,00	512 163,56	262 100,00	105,76
801	80153	201	0	dotacje celowe na zadania zlecone	61 428,84		60 079,45		97,80
801	80249	203	0	dotacje celowe na zadania własne	3 741,00		3 741,00		100,00
801	80101	097	0	wpływy z różnych dochodów	0,00		2 170,62		
801	80101	626	9	dotacje otrzymane z państwowych funduszy socjalnych		262 100,00		262 100,00	100,00
801	80104	095	0	Wpływy z tytułu kar i odszkodowań wynikających z umów	400,00		390,05		97,51
801	80104	097	0	wpływy z różnych dochodów	1 700,00		664,41		39,08
801	80104	066	0	wpływy z opłat za korzystanie z wychowania przedszkolnego	85 000,00		60 607,50		71,30
801	80101	240	0	wpływy do budżetu nadwyżki dochodów własnych	0,00		32 369,71		
801	80101	095	0	Wpływy z tytułu kar i odszkodowań wynikających z umów	29 638,97		29 638,97		100,00
801	80104	231	0	dotacje celowe otrzymane z gminy	0,00		42 987,15		
801	80104	240	0	wpływy do budżetu nadwyżki dochodów własnych	0,00		380,61		
801	80101	094	0	wpływy z rozliczeń	4 000,00		3 428,09		85,70
801	80104	203	0	dotacje celowe na zadania własne	274 053,00		274 053,00		100,00
801	80104	083	0	wpływy z usług	10 000,00		1 653,00		16,53

852				POMOC SPOŁECZNA	268 578,39	30 738,00	342 207,02	30 737,13	124,60
852	85219	201	0	dotacja celowa na zadania zlecone	52 637,00		52 624,37		99,98
852	85202	094	0	wpływy z rozliczeń	0,00		154,00		
852	85202	083	0	wpływy z usług	23 100,00		27 848,60		120,56
852	85202	064	0	wpływy z tytułu kosztów egzekucyjnych...	0,00		11,60		
852	85203	083	0	wpływy z usług	16 000,00		19 432,50		121,45
852	85228	083	0	wpływy z usług	9 000,00		8 496,00		94,40
852	85228	201	0	dotacje celowe na zadania zlecone	8 250,00		8 250,00		100,00
852	85219	203	0	dotacje celowe na zadania własne /OPS/	90 028,00		89 988,34		99,96
852	85295	203	0	dotacje celowe na zadania własne /dożywianie uczniów/	0,00		72 000,00		
852	85295	635	0	srodki otrzymane z państwowych funduszy celowych ...		30 738,00		30 737,13	100,00
852	85213	203	0	dotacje celowe na zadania własne/skt. ubezpie. zdrow./	3 146,00		3 014,62		95,82
852	85215	201	0	dotacje celowe na zadania zlecone	5 028,39		3 742,82		74,43
852	85216	203	0	dotacje celowe na zadania własne	35 962,00		34 811,68		96,80
852	85228	236	0	dochody związ z realiz zad z zakresu adm rządowej	0,00		18,36		
852	85230	203	0	dotacje celowe na zadania własne	4 620,00		4 520,00		97,84
852	85214	203	0	dotacje celowe na zadania własne /zasiłki i skt. ubezpie. spot./	20 807,00		17 294,13		83,12

854				EDUKACYJNA OPIEKA WYCHOWAWCZA	12 812,00	0,00	4 110,80	0,00	32,09
854	85415	203	0	dotacje celowe na zadania własne /pomoc dla uczniów/	12 812,00		4 110,80		32,09

855			RODZINA	9 963 621,00	0,00	9 902 427,89	0,00	99,39
855	85501	206	0 dotacje celowe otrzymane z budżetu państwa na zadania ...	7 188 381,00		7 180 728,30		99,89
855	85501	064	0 wpływy z tytułu kosztów egzekucyjnych...	0,00		23,20		
855	85501	092	0 pozostałe odsetki	0,00		629,41		
855	85501	094	0 wpływy z rozliczeń	0,00		6 000,00		
855	85502	064	0 wpływy z tytułu kosztów egzekucyjnych...	0,00		23,20		
855	85502	092	0 pozostałe odsetki	0,00		99,11		
855	85502	094	0 wpływy z rozliczeń	0,00		16 862,98		
855	85502	201	0 dotacje celowe na zadania zlecone	2 407 487,00		2 332 702,17		96,89
855	85502	236	0 dochody związ z realiz zadani z zakresu adm rządowej	0,00		8 944,18		
855	85503	201	0 dotacje celowe na zadania zlecone	573,00		513,70		89,65
855	85504	201	0 dotacje celowe na zadania zlecone	346 270,00		335 420,00		96,87
855	85504	203	0 dotacje celowe na zadania własne	6 541,00		6 541,00		100,00
855	85513	201	0 dotacje celowe na zadania zlecone	14 369,00		13 940,64		97,02

900			GOSPODARKA KOMUNALNA I OCHRONA ŚRODOWISKA	1 387 303,16	140 000,00	1 435 133,99	21 764,77	95,39
900	90002	244	0 dotacje otrzymane z funduszy celowych na realizację zadań ...	8 800,00		8 070,63		91,71
900	90002	091	0 odsetki /od należności regulowanych po terminie-os. Fizyczne/	0,00		1 916,42		
900	90020	056	0 wpływy z zaległości z tytułu podatków i opłata zniesionych	0,00		696,19		
900	90002	049	0 wpływy z innych opłat lokalnych	1 300 000,00		1 079 985,37		83,08
900	90002	626	0 dotacje celowe w ramach programów finansowanych z udziałem...		20 000,00		21 764,77	108,82
900	90005	626	0 dotacje celowe w ramach programów finansowanych z udziałem...		120 000,00		0,00	0,00
900	90002	064	0 wpływy z różnych dochodów	10 000,00		9 801,83		98,02
900	90015	095	0 Wpływy z tytułu kar i odszkodowań wynikających z umów	23 813,16		23 813,26		100,00
900	90095	232	0 dotacje celowe otrzymane z powiatu na zadania bieżące ...	4 690,00		4 690,00		100,00
900	90019	069	0 różne opłaty	40 000,00		306 160,29		765,40

926			KULTURA FIZYCZNA I SPORT	0,00	118 000,00	380,54	118 000,00	100,32
926	92601	095	0 Wpływy z tytułu kar i odszkodowań wynikających z umów	0,00		380,54		
926	92601	630	0 wpływy z tytułu pomocy finansowej udzielanej między jed..		118 000,00		118 000,00	100,00

Razem

41 934 710,41 8 323 143,00 42 522 149,21 8 139 215,49

OGÓŁEM 2019 rok**50 257 853,41****50 661 364,70****100,80**

w tym:

dochody własne	21 818 264,41	4 621 068,00	22 407 419,94	4 555 377,33	101,98
subwencje	9 173 731,00		9 173 731,00		100,00
dotacje	10 942 715,00	3 702 075,00	10 940 998,27	3 583 838,16	99,18
	14 644 790,00		14 524 836,43		

II WYDATKI

Planowane 60 175 317,32 zł
Wykonane 55 872 487,24 zł co stanowi 92,85 %

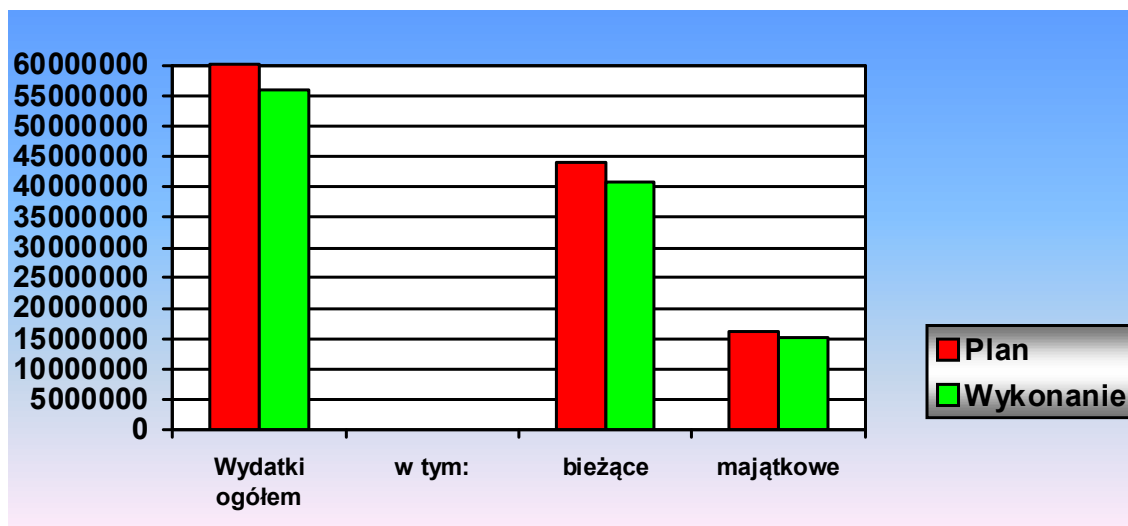

Struktura wydatków wykonanych :

- wydatki **bieżące** 40 737 915,31 zł co stanowi **72,91 %** wydatków zrealizow. ogółem
- wydatki **majątkowe** 15 134 571,93 zł co stanowi **27,09 %** - // -

WYDATKI BUDŻETU ZA ROK 2019

II

Dział	Rozdział	Nazwa	Wydatki planowane	Wydatki wykonane	% wykonania
010		ROLNICTWO I ŁOWIECTWO	4 094 044,77	3 270 662,75	79,89
	01008	Melioracje wodne	137 700,00	89 162,79	64,75
		430 0 Zakup usług pozostałych	17 700,00	15 424,29	87,14
		439 0 Zakup usług obejmujących wykonanie ekspertyz, analiz i opinii	120 000,00	73 738,50	61,45
	01009	Spółki wodne	120 000,00	120 000,00	100,00
		283 0 Dot. celowa na finansow. ... zadań zlec. pozostałym jedn. nie zaliczanym ...	120 000,00	120 000,00	100,00
	01010	Infrastruktura wodociągowa i sanitacyjna wsi	3 587 000,00	2 821 069,61	78,65
		430 0 Zakup usług pozostałych	102 000,00	95 911,74	94,03
		605 0 Wydatki inwestycyjne jednostek budżetowych	963 000,00	384 802,58	39,96
		605 7 Wydatki inwestycyjne jednostek budżetowych	2 006 000,00	1 867 346,10	93,09
		605 9 Wydatki inwestycyjne jednostek budżetowych	466 000,00	432 854,62	92,89
		621 0 Dotacje celowe z budżetu na finansowanie lub dofinansowanie kosztów realizacji inwestycji i zakupów inwestycyjnych samorządowych zakładów budżetowych	50 000,00	40 154,57	80,31
	01030	Izby rolnicze	15 000,00	7 589,13	50,59
		285 0 Wpłaty gmin na rzecz izb rolniczych w wys. 2% ... wpływów z pod. rolnego	15 000,00	7 589,13	50,59
	01095	Pozostała działalność	234 344,77	232 841,22	99,36
		401 0 Wynagrodzenia osobowe pracowników	3 816,50	3 816,00	99,99
		411 0 Składki na ubezpieczenia społeczne	654,57	652,54	99,69
		412 0 Składki na Fundusz Pracy	94,52	93,50	98,92
		430 0 Zakup usług pozostałych	1 500,00	0,00	0,00
		443 0 Różne opłaty i składki	228 279,18	228 279,18	100,00
020		LEŚNICTWO	3 500,00	0,00	0,00
	02095	Pozostała działalność	3 500,00	0,00	0,00
		430 0 Zakup usług pozostałych	3 500,00	0,00	0,00
400		WYTWARZANIE I ZAOPATRYWANIE W ENERGIE .. , GAZ ...	18 000,00	17 905,10	99,47
	40002	Dostarczanie wody	18 000,00	17 905,10	99,47
		430 0 Zakup usług pozostałych	18 000,00	17 905,10	99,47
600		TRANSPORT I ŁĄCZNOŚĆ	7 962 540,00	7 597 990,36	95,42
	60004	Lokalny transport zbiorowy	3 985 140,00	3 815 085,02	95,73
		290 0 Wpłaty gmin i powiatów na rzecz innych jednostek samorządu terytorialnego ...	400 000,00	387 880,00	96,97
		430 0 Zakup usług pozostałych	1 050 000,00	993 941,80	94,66
		443 0 Różne opłaty i składki	51 000,00	23 861,00	46,79
		605 0 Wydatki inwestycyjne jednostek budżetowych	566 140,00	491 402,22	86,80
		605 7 Wydatki inwestycyjne jednostek budżetowych	1 630 300,00	1 630 300,00	100,00
		605 9 Wydatki inwestycyjne jednostek budżetowych	287 700,00	287 700,00	100,00
	60014	Drogi publiczne powiatowe	75 000,00	65 921,85	87,90
		271 0 Wydatki na pomoc finansową udzielaną między j.s.t.	50 000,00	42 029,10	84,06
		630 0 Dotacja celowa na pomoc finansową udzielaną między j.s.t.	25 000,00	23 892,75	95,57
	60016	Drogi publiczne gminne	3 902 400,00	3 716 983,49	95,25
		421 0 Zakup materiałów i wyposażenia	5 000,00	1 899,37	37,99
		427 0 Zakup usług remontowych	700 000,00	698 944,89	99,85
		430 0 Zakup usług pozostałych	505 000,00	429 637,48	85,08
		443 0 Różne opłaty i składki	500,00	0,00	0,00
		452 0 Opłaty na rzecz budżetów jednostek samorządu terytorialnego	1 000,00	437,40	43,74
		605 0 Wydatki inwestycyjne jednostek budżetowych	2 690 900,00	2 586 064,35	96,10
630		TURYSTYKA	25 000,00	25 000,00	100,00
	63095	Pozostała działalność	25 000,00	25 000,00	100,00
		271 0 Wydatki na pomoc finansową udzielaną między j.s.t.	25 000,00	25 000,00	100,00
700		GOSPODARKA MIESZKANIOWA	1 644 200,00	1 453 890,60	88,43
	70001	Urzędy naczelnych i centralnych organów administracji rządowej	100 000,00	100 000,00	100,00
		265 0 Dotacja przedmiotowa z budżetu dla samorządowego zakładu budżetowego	100 000,00	100 000,00	100,00
	70005	Gospodarka gruntami i nieruchomościami	1 544 200,00	1 353 890,60	87,68
		427 0 Zakup usług remontowych	115 000,00	110 023,86	95,67
		430 0 Zakup usług pozostałych	234 000,00	76 466,05	32,68
		439 0 Zakup usług obejmujących wykonanie ekspertyz, analiz i opinii	5 000,00	0,00	0,00
		443 0 Różne opłaty i składki	21 800,00	18 028,76	82,70
		452 0 Opłaty na rzecz budżetów jednostek samorządu terytorialnego	4 900,00	4 114,81	83,98
		459 0 Kary i odszkodowania wypłacane na rzecz osób fizycznych	128 500,00	120 324,02	93,64
		605 0 Wydatki inwestycyjne jednostek budżetowych	735 000,00	724 933,10	98,63
		621 0 Dotacje celowe z budżetu na finansowanie lub dofinansowanie kosztów realizacji inwestycji i zakupów inwestycyjnych samorządowych zakładów budżetowych	300 000,00	300 000,00	100,00

Dział	Rozdział	Paragraf	Nazwa	Wydatki planowane	Wydatki wykonane	% wykonania
710			DZIAŁALNOŚĆ USŁUGOWA	206 000,00	162 259,26	78,77
	71004		Plany zagospodarowania przestrzennego	39 000,00	25 572,86	65,57
		430	0 Zakup usług pozostałych	35 000,00	23 850,86	68,15
		439	0 Zakup usług obejmujących wykonanie ekspertyz, analiz i opinii	4 000,00	1 722,00	43,05
	71012		Zadania z zakresu geodezji i kartografii	167 000,00	136 686,40	81,85
		430	0 Zakup usług pozostałych	155 000,00	132 913,80	85,75
		433	0 Zakup usług przez j.s.t. od innych j.s.t.	12 000,00	3 772,60	31,44
720			INFORMATYKA	25 000,00	14 792,23	59,17
	72095		Pozostała działalność	25 000,00	14 792,23	59,17
		421	0 Zakup materiałów i wyposażenia	5 000,00	2 192,23	43,84
		436	0 Opłaty z tytułu zakupu usług telekomunikacyjnych	20 000,00	12 600,00	63,00
750			ADMINISTRACJA PUBLICZNA	6 140 014,82	5 748 369,02	93,62
	75011		Urzędy wojewódzkie	64 435,00	61 372,54	95,25
		401	0 Wynagrodzenia osobowe pracowników	53 600,00	51 038,78	95,22
		411	0 Składki na ubezpieczenia społeczne	9 166,64	8 728,29	95,22
		412	0 Składki na Fundusz Pracy	1 313,36	1 250,47	95,21
		421	0 Zakup materiałów i wyposażenia	355,00	355,00	100,00
	75014		Egzekucja administracyjna należności pieniężnych	20 000,00	3 517,23	17,59
		461	0 Koszty postępowania sądowego i prokuratorskiego	20 000,00	3 517,23	17,59
	75022		Rady gmin (miast i miast na prawach powiatu)	243 400,00	221 745,39	91,10
		303	0 Różne wydatki na rzecz osób fizycznych	200 000,00	194 049,69	97,02
		421	0 Zakup materiałów i wyposażenia	8 000,00	6 212,75	77,66
		422	0 Zakup środków żywności	4 500,00	2 414,17	53,65
		426	0 Zakup energii	500,00	0,00	0,00
		427	0 Zakup usług remontowych	2 500,00	2 399,45	95,98
		430	0 Zakup usług pozostałych	26 900,00	16 519,90	61,41
		441	0 Podróże służbowe krajowe	200,00	0,00	8259,95
		442	0 Podróże służbowe zagraniczne	500,00	149,43	29,89
		443	0 Różne opłaty i składki	300,00	0,00	0,00
	75023		Urzędy gmin (miast i miast na prawach powiatu)	4 271 739,82	4 022 447,71	94,16
		302	0 Wydatki osobowe niezaliczone do wynagrodzeń	5 000,00	3 186,06	63,72
		401	0 Wynagrodzenia osobowe pracowników	2 541 000,00	2 478 062,77	97,52
		404	0 Dodatkowe wynagrodzenie roczne	190 000,00	169 568,97	89,25
		411	0 Składki na ubezpieczenia społeczne	432 000,00	421 394,91	97,55
		412	0 Składki na Fundusz Pracy	50 000,00	46 568,61	93,14
		414	0 Wpłaty na PFRON	30 000,00	27 334,00	91,11
		417	0 Wynagrodzenia bezosobowe	24 000,00	11 700,00	48,75
		421	0 Zakup materiałów i wyposażenia	196 000,00	161 948,33	82,63
		422	0 Zakup środków żywności	6 900,00	2 358,79	34,19
		426	0 Zakup energii	90 000,00	86 539,77	96,16
		427	0 Zakup usług remontowych	75 000,00	58 961,05	78,61
		428	0 Zakup usług zdrowotnych	10 000,00	3 169,00	31,69
		430	0 Zakup usług pozostałych	402 000,00	367 258,02	91,36
		436	0 Opłaty z tytułu zakupu usług telekomunikacyjnych	20 000,00	17 041,17	85,21
		439	0 Zakup usług obejmujących wykonanie ekspertyz, analiz i opinii	20 000,00	0,00	0,00
		440	0 Opłaty za administrowanie i czynsze za budynki, lokale i pomieszczenia garażowe	28 100,00	28 095,40	99,98
		441	0 Podróże służbowe krajowe	29 500,00	28 693,02	97,26
		442	0 Podróże służbowe zagraniczne	4 000,00	3 357,83	83,95
		443	0 Różne opłaty i składki	17 000,00	16 578,37	97,52
		444	0 Odpisy na zakładowy fundusz świadczeń socjalnych	45 239,82	45 239,82	100,00
		461	0 Koszty postępowania sądowego i prokuratorskiego	13 000,00	9 748,10	74,99
		470	0 Szkolenia pracowników	43 000,00	35 643,72	82,89
	75075		Promocja jednostek samorządu terytorialnego	270 000,00	246 934,32	91,46
		411	0 Składki na ubezpieczenia społeczne	1 000,00	0,00	0,00
		417	0 Wynagrodzenia bezosobowe	2 930,00	1 430,00	48,81
		421	0 Zakup materiałów i wyposażenia	80 000,00	75 750,38	94,69
		422	0 Zakup środków żywności	8 000,00	7 026,15	87,83
		430	0 Zakup usług pozostałych	178 070,00	162 727,79	91,38
	75085		Wspólna obsługa jednostek samorządu terytorialnego	731 500,00	655 852,73	89,66
		302	0 Wydatki osobowe niezaliczone do wynagrodzeń	3 500,00	1 218,30	34,81
		401	0 Wynagrodzenia osobowe pracowników	400 000,00	381 970,71	95,49
		404	0 Dodatkowe wynagrodzenie roczne	27 000,00	26 266,79	97,28
		411	0 Składki na ubezpieczenia społeczne	80 000,00	72 701,74	90,88
		412	0 Składki na Fundusz Pracy	6 000,00	4 369,12	72,82
		417	0 Wynagrodzenia bezosobowe	37 000,00	32 400,00	87,57
		421	0 Zakup materiałów i wyposażenia	50 000,00	44 098,93	88,20
		426	0 Zakup energii	16 000,00	10 896,27	68,10
		427	0 Zakup usług remontowych	12 000,00	2 422,87	20,19
		428	0 Zakup usług zdrowotnych	2 000,00	716,00	35,80
		430	0 Zakup usług pozostałych	50 000,00	46 886,63	93,77
		436	0 Opłaty z tytułu zakupu usług telekomunikacyjnych	5 000,00	3 186,24	63,72
		440	0 Opłaty za administrowanie i czynsze za budynki, lokale i pomieszczenia garażowe	13 500,00	6 132,74	45,43
		441	0 Podróże służbowe krajowe	4 600,00	1 851,35	40,25
		443	0 Różne opłaty i składki	1 200,00	620,00	51,67
		444	0 Odpisy na zakładowy fundusz świadczeń socjalnych	9 000,00	7 692,52	85,47
		448	0 Podatek od nieruchomości	2 000,00	1 345,00	67,25
		452	0 Opłaty na rzecz budżetów jednostek samorządu terytorialnego	200,00	152,76	76,38
		470	0 Szkolenia pracowników	12 500,00	10 924,76	87,40

Dział	Rozdział	Paragraf	Nazwa	Wydatki planowane	Wydatki wykonane	% wykonania	
	75095		Pozostała działalność	538 940,00	536 499,10	99,55	
			Wpłaty gmin i powiatów na rzecz innych jednostek samorządu terytorialnego oraz związków gmin, związków powiatowo-gminnych lub związków powiatów na dofinansowanie zadań bieżących	155 000,00	154 920,00	99,95	
		290	0				
		303	0	Różne wydatki na rzecz osób fizycznych	2 820,00	2 820,00	100,00
		417	0	Wynagrodzenia bezosobowe	8 026,00	7 826,00	97,51
		421	0	Zakup materiałów i wyposażenia	103 922,90	103 918,70	100,00
		422	0	Zakup środków żywności	34 897,21	34 799,74	99,72
		426	0	Zakup energii	15 686,97	14 274,79	91,00
		427	0	Zakup usług remontowych	1 500,00	1 500,00	100,00
		430	0	Zakup usług pozostałych	107 672,80	107 506,65	99,85
		443	0	Różne opłaty i składki	2 030,12	1 635,66	80,57
		605	0	Wydatki na zakupy inwestycyjne jednostek budżetowych	107 384,00	107 297,56	99,92
	751		URZĘDY NACZELNYCH ORGANÓW WŁADZY	95 511,00	92 661,51	97,02	
	75101		Urzędy naczelných organów władzy państwowej, kontroli	3 400,00	3 383,29	99,51	
		401	0	Wynagrodzenia osobowe pracowników	2 830,00	2 830,00	100,00
		411	0	Składki na ubezpieczenia społeczne	500,00	483,95	96,79
		412	0	Składki na Fundusz Pracy	70,00	69,34	99,06
	75108		Wybory do Sejmu i Senatu	44 522,00	43 121,47	96,85	
		303	0	Różne wydatki na rzecz osób fizycznych	28 750,00	27 350,00	95,13
		411	0	Składki na ubezpieczenia społeczne	1 421,53	1 421,53	100,00
		412	0	Składki na Fundusz Pracy	186,52	186,52	100,00
		417	0	Wynagrodzenia bezosobowe	11 563,00	11 563,00	100,00
		421	0	Zakup materiałów i wyposażenia	1 900,95	1 900,66	99,98
		441	0	Podróże służbowe krajowe	700,00	699,76	99,97
	75109		Wybory do rad gmin	3 839,00	3 827,15	99,69	
		303	0	Różne wydatki na rzecz osób fizycznych	2 550,00	2 550,00	100,00
		411	0	Składki na ubezpieczenia społeczne	100,00	98,33	98,33
		412	0	Składki na Fundusz Pracy	15,00	14,09	93,93
		417	0	Wynagrodzenia bezosobowe	575,00	575,00	100,00
		421	0	Zakup materiałów i wyposażenia	379,00	370,00	97,63
		441	0	Podróże służbowe krajowe	220,00	219,73	99,88
	75113		Wybory do Parlamentu Europejskiego	43 750,00	42 329,60	96,75	
		303	0	Różne wydatki na rzecz osób fizycznych	27 350,00	26 300,00	96,16
		411	0	Składki na ubezpieczenia społeczne	1 151,00	1 150,15	99,93
		412	0	Składki na Fundusz Pracy	165,00	156,22	94,68
		417	0	Wynagrodzenia bezosobowe	10 527,00	10 526,00	99,99
		421	0	Zakup materiałów i wyposażenia	3 557,00	3 556,21	99,98
		441	0	Podróże służbowe krajowe	1 000,00	641,02	64,10
	752		OBRONA NARODOWA	300,00	299,20	99,73	
	75212		Pozostałe wydatki obronne	300,00	299,20	99,73	
		421	0	Zakup materiałów i wyposażenia	200,00	199,80	99,90
		470	0	Szkolenia pracowników	100,00	99,40	99,40
	754		BEZPIECZENSTWO PUBLICZNE I OCHRONA P.POŻAROWA	825 000,00	702 299,62	85,13	
	75404		Komendy wojewódzkie Policji	17 500,00	17 500,00	100,00	
		617	0	Wydatki jednostek na państwowy fundusz celowy na finansowanie lub dofinansowanie zadań inwestycyjnych	17 500,00	17 500,00	100,00
	75410		Komendy wojewódzkie Państwowej Straży Pożarnej	20 000,00	20 000,00	100,00	
		617	0	Wydatki jednostek na państwowy fundusz celowy na finansowanie lub dofinansowanie zadań inwestycyjnych	20 000,00	20 000,00	100,00
	75412		Ochotnicze straże pożarne	757 700,00	650 071,64	85,80	
		263	0	Dotacja przedmiotowa z budżetu dla jednostek niezaliczanych...	28 000,00	27 624,00	98,66
		303	0	Różne wydatki na rzecz osób fizycznych	57 500,00	53 855,00	93,66
		411	0	Składki na ubezpieczenia społeczne	200,00	0,00	0,00
		417	0	Wynagrodzenia bezosobowe	22 000,00	21 600,00	98,18
		421	0	Zakup materiałów i wyposażenia	66 331,00	57 155,47	86,17
		426	0	Zakup energii	45 000,00	38 207,75	84,91
		427	0	Zakup usług remontowych	31 700,00	27 344,43	86,26
		428	0	Zakup usług zdrowotnych	20 000,00	14 445,00	72,23
		430	0	Zakup usług pozostałych	35 000,00	27 660,41	79,03
		439	0	Zakup usług obejmujących wykonanie ekspertyz, analiz i opinii	369,00	369,00	100,00
		443	0	Różne opłaty i składki	18 300,00	18 164,00	99,26
		605	0	Wydatki inwestycyjne jednostek budżetowych	368 300,00	363 646,58	98,74
		606	0	Wydatki na zakupy inwestycyjne jednostek budżetowych	65 000,00	0,00	0,00
	75414		Obrona cywilna	12 800,00	7 814,37	61,05	
		421	0	Zakup materiałów i wyposażenia	8 400,00	6 960,89	82,87
		430	0	Zakup usług pozostałych	1 900,00	805,39	42,39
		441	0	Podróże służbowe krajowe	1 000,00	48,09	4,81
		443	0	Różne opłaty i składki	500,00	0,00	0,00
		470	0	Szkolenia pracowników	1 000,00	0,00	0,00
	75421		Zarządzanie kryzysowe	17 000,00	6 913,61	40,67	
		421	0	Zakup materiałów i wyposażenia	5 500,00	5 044,46	91,72
		422	0	Zakup środków żywności	500,00	85,93	17,19
		430	0	Zakup usług pozostałych	7 500,00	259,45	3,46
		436	0	Opłaty z tytułu zakupu usług telekomunikacyjnych	1 000,00	263,41	26,34
		440	0	Opłaty czynszowe za pomieszczenia biurowe	500,00	221,76	44,35
		441	0	Podróże służbowe krajowe	1 000,00	72,78	7,28
		470	0	Szkolenia pracowników	1 000,00	965,82	96,58
	757		OBSŁUGA DŁUGU PUBLICZNEGO	25 000,00	22 400,19	89,60	
	75702		Obsługa papierów wartościowych , kredytów i pożyczek j.s.t	25 000,00	22 400,19	89,60	
		811	0	Odsetki od samorządowych papierów wartościowych lub zaciągniętych przez jst kredytów...	25 000,00	22 400,19	89,60
	758		RÓŻNE ROZLICZENIA	520 031,00	2 122,00	0,41	
	75814		Różne rozliczenia finansowe	320 031,00	2 122,00	0,66	
		430	0	Zakup usług pozostałych	50 000,00	2 091,00	4,18
		453	0	Podatek od towarów i usług (VAT).	270 000,00	0,00	0,00
		855	0	Różne rozliczenia finansowe	31,00	31,00	100,00
	75818		Rezerwy ogólne i celowe	200 000,00	0,00	0,00	
		481	0	Rezerwy	200 000,00	0,00	0,00

Dział	Rozdział	Paragraf	Nazwa	Wydatki planowane	Wydatki wykonane	% wykonania
801			OŚWIATA I WYCHOWANIE	19 615 946,34	18 454 011,25	94,08
	80101		Szkoły podstawowe	12 682 816,50	12 345 591,24	97,34
		302	0 Wydatki osobowe niezaliczone do wynagrodzeń	359 980,00	337 275,90	93,69
		401	0 Wynagrodzenia osobowe pracowników	5 906 680,00	5 831 010,57	98,72
		404	0 Dodatkowe wynagrodzenie roczne	366 690,00	364 131,64	99,30
		411	0 Składki na ubezpieczenia społeczne	843 820,00	771 718,84	91,46
		412	0 Składki na Fundusz Pracy	110 190,00	99 361,72	90,17
		414	0 Wpłaty na Państwowy Fundusz Rehabilitacji Osób Niepełnosprawnych	40 650,00	36 678,83	90,23
		417	0 Wynagrodzenia bezosobowe	24 050,00	11 357,44	47,22
		421	0 Zakup materiałów i wyposażenia	363 290,00	336 643,93	92,67
		424	0 Zakup pomocy naukowych, dydaktycznych i książek	143 250,00	117 261,16	81,86
		426	0 Zakup energii	79 230,00	69 557,83	87,79
		427	0 Zakup usług remontowych	274 565,50	262 346,93	95,55
		428	0 Zakup usług zdrowotnych	7 430,00	4 852,31	65,31
		430	0 Zakup usług pozostałych	163 760,00	138 533,18	84,60
		436	0 Opłaty z tytułu zakupu usług telekomunikacyjnych	12 500,00	9 468,24	75,75
		441	0 Podróże służbowe krajowe	7 500,00	3 641,87	48,56
		443	0 Różne opłaty i składki	18 500,00	13 744,51	74,29
		444	0 Odpisy na zakładowy fundusz świadczeń socjalnych	343 410,00	333 552,75	97,13
		453	0 Podatek od towarów i usług VAT	1 700,00	1 244,94	73,23
		470	0 Szkolenia pracowników	16 220,00	5 388,38	33,22
		605	0 Wydatki inwestycyjne jednostek budżetowych	3 317 301,00	3 316 163,27	99,97
		605	9 Wydatki inwestycyjne jednostek budżetowych	262 100,00	262 100,00	100,00
		606	0 Wydatki na zakupy inwestycyjne jednostek budżetowych	20 000,00	19 557,00	97,79
	80104		Wydatki na zakupy inwestycyjne jednostek budżetowych	4 636 118,00	4 151 018,74	89,54
		302	0 Wydatki osobowe niezaliczone do wynagrodzeń	95 700,00	82 708,17	86,42
		401	0 Wynagrodzenia osobowe pracowników	2 100 636,00	1 955 742,84	93,10
		404	0 Dodatkowe wynagrodzenie roczne	129 000,00	126 932,67	98,40
		411	0 Składki na ubezpieczenia społeczne	368 900,00	224 056,26	60,74
		412	0 Składki na Fundusz Pracy	53 250,00	27 633,20	51,89
		417	0 Wynagrodzenia bezosobowe	15 800,00	3 820,00	24,18
		421	0 Zakup materiałów i wyposażenia	161 900,00	141 744,86	87,55
		424	0 Zakup pomocy naukowych, dydaktycznych i książek	43 000,00	39 941,24	92,89
		426	0 Zakup energii	129 500,00	93 567,68	72,25
		427	0 Zakup usług remontowych	128 400,00	111 272,88	86,66
		428	0 Zakup usług zdrowotnych	4 700,00	2 023,00	43,04
		430	0 Zakup usług pozostałych	171 476,00	139 311,67	81,24
		433	0 Zakup usług przez j.s.t. od innych j.s.t.	211 000,00	210 223,74	99,63
		436	0 Opłaty z tytułu zakupu usług telekomunikacyjnych	13 800,00	9 138,72	66,22
		441	0 Podróże służbowe krajowe	1 600,00	447,85	27,99
		443	0 Różne opłaty i składki	13 700,00	7 752,00	56,58
		444	0 Odpisy na zakładowy fundusz świadczeń socjalnych	107 841,00	91 663,54	85,00
		470	0 Szkolenia pracowników	7 100,00	5 003,70	70,47
		605	0 Wydatki inwestycyjne jednostek budżetowych	866 815,00	866 034,72	99,91
		606	0 Wydatki na zakupy inwestycyjne jednostek budżetowych	12 000,00	12 000,00	100,00
	80110		Gimnazja	843 242,00	843 167,90	99,99
		302	0 Wydatki osobowe niezaliczone do wynagrodzeń	27 020,00	27 015,23	99,98
		401	0 Wynagrodzenia osobowe pracowników	559 520,00	559 518,01	100,00
		404	0 Dodatkowe wynagrodzenie roczne	50 310,00	50 301,79	99,98
		411	0 Składki na ubezpieczenia społeczne	62 780,00	62 774,79	99,99
		412	0 Składki na Fundusz Pracy	8 810,00	8 805,34	99,95
		414	0 Wpłaty na PFRON	4 350,00	4 345,17	99,89
		417	0 Wynagrodzenia bezosobowe	1 450,00	1 446,56	99,76
		421	0 Zakup materiałów i wyposażenia	28 710,00	28 709,63	100,00
		424	0 Zakup pomocy naukowych, dydaktycznych i książek	2 758,00	2 757,01	99,96
		426	0 Zakup energii	8 770,00	8 764,08	99,93
		427	0 Zakup usług remontowych	27 740,00	27 730,38	99,97
		428	0 Zakup usług zdrowotnych	170,00	161,49	94,99
		430	0 Zakup usług pozostałych	28 040,00	28 035,23	99,98
		436	0 Opłaty z tytułu zakupu usług telekomunikacyjnych	717,00	716,93	99,99
		441	0 Podróże służbowe krajowe	117,00	116,08	99,21
		443	0 Różne opłaty i składki	1 610,00	1 609,49	99,97
		444	0 Odpisy na zakładowy fundusz świadczeń socjalnych	30 190,00	30 188,29	99,99
		470	0 Szkolenia pracowników	180,00	172,40	95,78
	80113		Dowożenie uczniów do szkół	222 300,00	211 422,45	95,11
		326	0 Inne formy pomocy dla uczniów	39 000,00	33 990,65	87,16
		411	0 Składki na ubezpieczenia społeczne	5 500,00	4 158,21	75,60
		412	0 Składki na Fundusz Pracy	800,00	0,00	0,00
		417	0 Wynagrodzenia bezosobowe	27 000,00	24 560,82	90,97
		430	0 Zakup usług pozostałych	150 000,00	148 712,77	99,14

Dział	Rozdział	Paragraf	Nazwa	Wydatki planowane	Wydatki wykonane	% wykonania
	80146		Dokształcanie i doskonalenie nauczycieli	54 950,00	30 201,20	54,96
		430	0 Zakup usług pozostałych	6 000,00	5 850,00	97,50
		470	0 Szkolenia pracowników	48 950,00	24 351,20	49,75
	80148		Stołówki szkolne i przedszkolne	782 300,00	663 164,14	84,77
		302	0 Wydatki osobowe niezaliczone do wynagrodzeń	9 500,00	4 403,21	46,35
		401	0 Wynagrodzenia osobowe pracowników	459 000,00	406 812,82	88,63
		404	0 Dodatkowe wynagrodzenie roczne	30 000,00	28 887,65	96,29
		411	0 Składki na ubezpieczenia społeczne	87 500,00	71 772,05	82,03
		412	0 Składki na Fundusz Pracy	11 300,00	6 089,70	53,89
		421	0 Zakup materiałów i wyposażenia	60 000,00	50 502,74	84,17
		426	0 Zakup energii	68 650,00	62 666,92	91,28
		427	0 Zakup usług remontowych	8 000,00	1 537,50	19,22
		428	0 Zakup usług zdrowotnych	2 500,00	635,00	25,40
		430	0 Zakup usług pozostałych	29 400,00	17 812,60	60,59
		441	0 Podróże służbowe krajowe	850,00	20,06	2,36
		444	0 Odpisy na zakładowy fundusz świadczeń socjalnych	13 000,00	11 973,89	92,11
		470	0 Szkolenia pracowników	2 600,00	50,00	1,92
	80149		Realizacja zadań wymagających stosowania specjalnej organizacji nauki i metod pracy dla dzieci w przedszkolach...	55 991,00	24 539,05	43,83
		401	0 Wynagrodzenia osobowe pracowników	36 141,00	9 634,81	26,66
		411	0 Składki na ubezpieczenia społeczne	4 300,00	1 647,54	38,31
		412	0 Składki na Fundusz Pracy	1 150,00	193,65	16,84
		424	0 Zakup pomocy naukowych, dydaktycznych i książek	14 400,00	13 063,05	90,72
	80150		Realizacja zadań wymagających stosowania specjalnej organizacji nauki i metod pracy dla dzieci i młodzieży w szkołach podstawowych...	241 900,00	104 206,38	43,08
		302	0 Wydatki osobowe niezaliczone do wynagrodzeń	6 900,00	3 641,01	52,77
		401	0 Wynagrodzenia osobowe pracowników	115 700,00	73 305,72	63,36
		411	0 Składki na ubezpieczenia społeczne	24 000,00	13 183,21	54,93
		412	0 Składki na Fundusz Pracy	3 600,00	1 886,99	52,42
		421	0 Zakup materiałów i wyposażenia	37 700,00	0,00	0,00
		424	0 Zakup pomocy naukowych, dydaktycznych i książek	54 000,00	12 189,45	22,57
	80152		Realizacja zadań wymagających stosowania specjalnej organizacji nauki i metod pracy dla dzieci i młodzieży w gimnazjach i klasach...	16 200,00	1 920,70	11,86
		302	0 Wydatki osobowe niezaliczone do wynagrodzeń	500,00	61,85	12,37
		401	0 Wynagrodzenia osobowe pracowników	6 500,00	1 543,54	23,75
		411	0 Składki na ubezpieczenia społeczne	1 600,00	275,98	17,25
		412	0 Składki na Fundusz Pracy	600,00	39,33	6,56
		421	0 Zakup materiałów i wyposażenia	2 000,00	0,00	0,00
		424	0 Zakup środków dydaktycznych i książek	5 000,00	0,00	0,00
	80153		Zapewnienie uczniom prawa do bezpłatnego dostępu do podręczników, materiałów edukacyjnych lub materiałów ćwiczeniowych*	61 428,84	60 079,45	97,80
		421	0 Zakup materiałów i wyposażenia	608,19	608,19	100,00
		424	0 Zakup środków dydaktycznych i książek	60 820,65	59 471,26	97,78
	80195		Pozostała działalność	18 700,00	18 700,00	100,00
		324	0 Stypendia dla uczniów	18 700,00	18 700,00	100,00
851			OCHRONA ZDROWIA	294 840,00	249 755,97	84,71
	85153		Zwalczanie narkomanii	10 000,00	9 959,56	99,60
		236	0 Dotacje celowe z budżetu jst, udzielone w trybie art.. 221 ustawy na finansowanie lub dofinansowanie zadań zleconych...	2 500,00	2 499,56	99,98
		421	0 Zakup materiałów i wyposażenia	2 470,00	2 430,00	98,38
		430	0 Zakup usług pozostałych	5 030,00	5 030,00	100,00
	85154		Przeciwdziałanie alkoholizmowi	182 840,00	151 796,41	83,02
		236	0 Dotacje celowe z budżetu jst, udzielone w trybie art.. 221 ustawy na finansowanie lub dofinansowanie zadań zleconych...	3 000,00	3 000,00	100,00
		303	0 Różne wydatki na rzecz osób fizycznych	20 400,00	18 200,00	89,22
		411	0 Składki na ubezpieczenia społeczne	400,00	149,63	37,41
		417	0 Wynagrodzenia bezosobowe	59 000,00	56 300,00	95,42
		421	0 Zakup materiałów i wyposażenia	19 855,75	16 766,64	84,44
		422	0 Zakup środków żywności	357,70	333,05	93,11
		430	0 Zakup usług pozostałych	79 526,55	56 747,09	71,36
		443	0 Różne opłaty i składki	300,00	300,00	100,00
	85195		Pozostała działalność	102 000,00	88 000,00	86,27
		283	0 Dot. celowa na finansow. ... zadań zlec. pozostałym jedn. nie zaliczanym ...	90 000,00	88 000,00	97,78
		623	0 Dotacje cel.na finansow. ...inwestycji ...jeden nie zaliczanych ...	12 000,00	0,00	0,00
852			POMOC SPOŁECZNA	1 991 398,39	1 874 279,52	94,12
	85202		Domy pomocy społecznej	213 000,00	208 184,11	97,74
		433	0 Zakup usług przez j.s.t. od innych j.s.t.	213 000,00	208 184,11	97,74
	85203		Ośrodki wsparcia	404 375,00	393 370,00	97,28
		283	0 Dot. celowa na finansow. ... zadań zlec. pozostałym jedn. nie zaliczanym ...	372 000,00	372 000,00	100,00
		291	0 Zwrot dotacji wykorzystanych niezgodnie z przeznaczeniem lub	21 300,00	21 300,00	100,00
		430	0 Zakup usług pozostałych	11 000,00	0,00	0,00
		456	0 Odsetki od dotacji oraz płatności: wykorzystanych niezgodnie z przeznaczeniem...	75,00	70,00	93,33
	85205		Zadania w zakresie przeciwdziałania przemocy w rodzinie	6 400,00	4 107,31	64,18
		417	0 Wynagrodzenia bezosobowe	2 250,00	1 620,00	72,00
		421	0 Zakup materiałów i wyposażenia	500,00	144,95	28,99
		430	0 Zakup usług pozostałych	650,00	517,50	79,62
		470	0 Szkolenia pracowników	3 000,00	1 824,86	60,83

Dział	Rozdział	Paragraf	Nazwa	Wydatki planowane	Wydatki wykonane	% wykonania
	85213		Składki na ubezpieczenie zdrowotne	3 146,00	3 014,62	95,82
		413 0	Składki na ubezpieczenia zdrowotne	3 146,00	3 014,62	95,82
	85214		Zasiłki i pomoc w naturze oraz składki na ubezpieczenia społeczne	50 007,00	35 544,13	71,08
		311 0	Świadczenia społeczne	46 507,00	35 544,13	76,43
		430 0	Zakup usług pozostałych	3 500,00	0,00	0,00
	85215		Dotatki mieszkaniowe	105 028,39	92 165,70	87,75
		311 0	Świadczenia społeczne	104 927,82	92 092,32	87,77
		430 0	Zakup usług pozostałych	100,57	73,38	72,96
	85216		Zasiłki stałe	36 262,00	34 811,68	96,00
		311 0	Świadczenia społeczne	36 262,00	34 811,68	96,00
	85219		Ośrodki pomocy społecznej	1 024 730,00	954 796,54	93,18
		302 0	Wydatki osobowe niezaliczone do wynagrodzeń	3 000,00	1 501,16	50,04
		311 0	Świadczenia społeczne	51 848,00	51 846,67	100,00
		401 0	Wynagrodzenia osobowe pracowników	575 193,00	547 547,83	95,19
		404 0	Dodatki i wynagrodzenia roczne	41 000,00	39 901,94	97,32
		411 0	Składki na ubezpieczenia społeczne	121 000,00	112 353,10	92,85
		412 0	Składki na Fundusz Pracy	17 500,00	15 160,01	86,63
		417 0	Wynagrodzenia bezosobowe	12 000,00	10 415,85	86,80
		421 0	Zakup materiałów i wyposażenia	31 000,00	23 356,83	75,34
		426 0	Zakup energii	30 000,00	25 860,32	86,20
		428 0	Zakup usług zdrowotnych	2 500,00	1 657,00	66,28
		430 0	Zakup usług pozostałych	88 289,00	80 346,27	91,00
		436 0	Opłaty z tytułu zakupu usług telekomunikacyjnych	8 500,00	5 778,05	67,98
		441 0	Podróże służbowe krajowe	6 000,00	4 980,18	83,00
		443 0	Różne opłaty i składki	2 000,00	1 463,81	73,19
		444 0	Odpisy na zakładowy fundusz świadczeń socjalnych	18 200,00	17 521,17	96,27
		452 0	Opłaty na rzecz budżetów jednostek samorządu terytorialnego	700,00	678,42	96,92
		461 0	Koszty postępowania sądowego i prokuratorskiego	500,00	0,00	0,00
		470 0	Szkolenia pracowników	15 500,00	14 427,93	93,08
	85228		Usługi opiekuńcze i specjalistyczne usługi opiekuńcze	8 250,00	8 250,00	100,00
		417 0	Wynagrodzenia bezosobowe	8 250,00	8 250,00	100,00
	85230		Pomoc w zakresie żywienia	12 900,00	12 800,00	99,22
		311 0	Świadczenia społeczne	12 900,00	12 800,00	99,22
	85295		Pozostała działalność	127 300,00	127 235,43	99,95
		231 0	Dotacje celowe przekazane gminie na podst. porozumień jst	5 000,00	5 000,00	100,00
		605 0	Wydatki inwestycyjne jednostek budżetowych	122 300,00	122 235,43	99,95
854			EDUKACYJNA OPIEKA WYCHOWAWCZA	33 015,00	7 248,81	21,96
	85412		Kolonie i obozy oraz inne formy wycieczki dzieci i młodzieży...	17 000,00	1 955,00	11,50
		430 0	Zakup usług pozostałych	17 000,00	1 955,00	11,50
	85415		Pomoc materialna dla uczniów	16 015,00	5 293,81	33,06
		324 0	Stypendia dla uczniów	16 015,00	5 293,81	33,06
855			RODZINA	10 055 853,00	9 932 609,78	98,77
	85501		Świadczenie wychowawcze	7 199 497,00	7 187 380,91	99,83
		295 0	Zwrot niewykorzystanych dotacji oraz płatności	9 400,00	6 000,00	63,83
		311 0	Świadczenia społeczne	7 095 684,40	7 088 125,10	99,89
		401 0	Wynagrodzenia osobowe pracowników	81 464,60	81 464,60	100,00
		411 0	Składki na ubezpieczenia społeczne	8 232,00	8 138,60	98,87
		430 0	Zakup usług pozostałych	3 116,00	3 023,20	97,02
		456 0	Odsetki od dotacji oraz płatności: wykorzystanych niezgodnie z przeznaczeniem lub wykorzystanych z naruszeniem procedur, o których mowa	1 600,00	629,41	39,34
	85502		Świadczenia rodzinne, świadczenie z funduszu alimentacyjnego oraz składki na	2 426 703,00	2 349 687,46	96,83
		295 0	Zwrot niewykorzystanych dotacji oraz płatności	18 100,00	16 862,98	93,17
		311 0	Świadczenia społeczne	2 236 779,00	2 173 536,26	97,17
		401 0	Wynagrodzenia osobowe pracowników	53 588,00	52 161,54	97,34
		411 0	Składki na ubezpieczenia społeczne	107 253,00	97 579,46	90,98
		421 0	Zakup materiałów i wyposażenia	4 067,00	3 901,32	95,93
		430 0	Zakup usług pozostałych	5 916,00	5 546,79	93,76
		456 0	Odsetki od dotacji oraz płatności: wykorzystanych niezgodnie z przeznaczeniem lub wykorzystanych z naruszeniem procedur, o których mowa	1 000,00	99,11	9,91
	85503		Karta Dużej Rodziny	573,00	513,70	89,65
		421 0	Zakup materiałów i wyposażenia	573,00	513,70	89,65
	85504		Wspieranie rodziny	387 711,00	359 671,55	92,77
		311 0	Świadczenia społeczne	335 100,00	324 600,00	96,87
		401 0	Wynagrodzenia osobowe pracowników	39 008,19	25 126,21	64,41
		404 0	Dodatki i wynagrodzenia roczne	1 500,00	1 106,38	73,76
		411 0	Składki na ubezpieczenia społeczne	5 985,85	4 517,26	75,47
		412 0	Składki na Fundusz Pracy	882,96	642,74	72,79
		421 0	Zakup materiałów i wyposażenia	1 635,00	1 565,00	95,72
		428 0	Zakup usług zdrowotnych	350,00	307,00	87,71
		430 0	Zakup usług pozostałych	599,00	599,00	100,00
		441 0	Podróże służbowe krajowe	1 700,00	892,76	52,52
		470 0	Szkolenia pracowników niebędących członkami korpusu służby cywilnej	950,00	315,20	33,18

Dział	Rozdział	Paragraf	Nazwa	Wydatki planowane	Wydatki wykonane	% wykonania
	85508		Rodziny zastępcze	27 000,00	21 415,52	79,32
		433 0	Zakup usług przez jednostki samorządu terytorialnego od innych jednostek samorządu terytorialnego	27 000,00	21 415,52	79,32
	85513		Składki na ubezpieczenia zdrowotne opłacane za osoby pobierające niektóre świadczenia rodzinne....	14 369,00	13 940,64	97,02
		413 0	Składki na ubezpieczenia zdrowotne	14 369,00	13 940,64	97,02
900			GOSPODARKA KOMUNALNA I OCHRONA ŚRODOWISKA	4 272 623,00	4 007 600,31	93,80
	90001		Gospodarka ściekowa i ochrona wód	100,00	24,00	24,00
		443 0	Różne opłaty i składki	100,00	24,00	24,00
	90002		Gospodarka odpadami	1 387 700,00	1 365 629,29	98,41
		283 0	Dot. celowa na finansow... zadań zlec. pozostałym jedn. nie zaliczanym ...	8 100,00	8 070,67	99,64
		401 0	Wynagrodzenia osobowe pracowników	111 000,00	107 886,40	97,19
		404 0	Dodatkowe wynagrodzenie roczne	8 500,00	8 176,64	96,20
		411 0	Składki na ubezpieczenia społeczne	22 000,00	19 846,75	90,21
		412 0	Składki na Fundusz Pracy	2 550,00	2 453,50	96,22
		430 0	Zakup usług pozostałych	1 206 250,00	1 192 987,75	98,90
		441 0	Podróże służbowe krajowe	1 000,00	121,80	12,18
		444 0	Odписy na zakładowy fundusz świadczeń socjalnych	2 500,00	2 493,53	99,74
		461 0	Koszty postępowania sądowego i prokuratorskiego	1 500,00	913,08	60,87
		470 0	Szkolenia pracowników niebędących członkami korpusu służby cywilnej	2 500,00	914,40	36,58
		623 0	Dotacje cel. na finansow... inwestycji ... jedn nie zaliczanych ...	21 800,00	21 764,77	99,84
	90003		Oczyszczanie miast i wsi	95 000,00	94 775,07	99,76
		430 0	Zakup usług pozostałych	95 000,00	94 775,07	99,76
	90004		Utrzymanie zieleni w miastach i gminach	328 000,00	314 222,97	95,80
		421 0	Zakup materiałów i wyposażenia	18 000,00	16 735,00	92,97
		430 0	Zakup usług pozostałych	305 000,00	297 487,97	97,54
		439 0	Zakup usług obejmujących wykonanie ekspertyz, analiz i opinii	5 000,00	0,00	0,00
	90005		Ochrona powietrza atmosferycznego i klimatu	539 360,00	520 616,12	96,52
		430 0	Zakup usług pozostałych	51 860,00	46 164,50	89,02
		605 0	Wydatki inwestycyjne jednostek budżetowych	60 000,00	57 810,00	96,35
		623 0	Dotacje cel. na finansow... inwestycji ... jedn nie zaliczanych ...	427 500,00	416 641,62	97,46
	90015		Oświetlenie ulic, placów i dróg	1 832 963,00	1 666 324,47	90,91
		426 0	Zakup energii	450 000,00	382 928,22	85,10
		427 0	Zakup usług remontowych	790 000,00	769 851,28	97,45
		430 0	Zakup usług pozostałych	320 000,00	268 416,61	83,88
		605 0	Wydatki inwestycyjne jednostek budżetowych	272 963,00	245 128,36	89,80
	90019		Wpływy i wydatki związane z gromadz. sr. z opłat i kar za korzystanie ze środowiska	20 000,00	0,00	0,00
		430 0	Zakup usług pozostałych	10 000,00	0,00	0,00
		439 0	Zakup usług obejmujących wykonanie ekspertyz, analiz i opinii	10 000,00	0,00	0,00
	90095		Pozostała działalność	69 500,00	46 008,39	66,20
		417 0	Wynagrodzenia bezosobowe	2 500,00	800,00	32,00
		421 0	Zakup materiałów i wyposażenia	17 900,00	17 900,00	100,00
		430 0	Zakup usług pozostałych	49 100,00	27 308,39	55,62
921			KULTURA I OCHRONA DZIEDZICTWA NARODOWEGO	1 207 200,00	1 186 846,14	98,31
	92116		Biblioteki	1 050 000,00	1 035 158,06	98,59
		248 0	Dotacja podmiotowa z budżetu dla samorządowej instytucji kultury	1 050 000,00	1 035 158,06	98,59
	92120		Ochrona zabytków i opieka nad zabytkami	157 200,00	151 688,08	96,49
		430 0	Zakup usług pozostałych	10 000,00	4 490,00	44,90
		657 0	Dotacje celowe przekazane z budżetu na finansow. lub dofinans. zadań inwest...	147 200,00	147 198,08	100,00
926			KULTURA FIZYCZNA I SPORT	1 120 300,00	1 049 483,62	93,68
	92601		Obiekty sportowe	680 200,00	641 911,33	94,37
		426 0	Zakup energii	12 000,00	7 121,95	59,35
		430 0	Zakup usług pozostałych	292 100,00	264 745,13	90,64
		605 0	Wydatki inwestycyjne jednostek budżetowych	364 100,00	358 543,75	98,47
		606 0	Wydatki na zakupy inwestycyjne jednostek budżetowych	12 000,00	11 500,50	95,84
	92605		Zadania z zakresu kultury fizycznej i sportu	318 000,00	291 865,29	91,78
		282 0	Dotacja celowa z budżetu na finansowanie lub dofinansowanie zadań zleconych do realizacji stowarzyszeniom	318 000,00	291 865,29	91,78
	92695		Pozostała działalność	122 100,00	115 707,00	94,76
		282 0	Dotacja celowa z budżetu na finansowanie lub dofinansowanie zadań zleconych do realizacji stowarzyszeniom	20 000,00	17 856,00	89,28
		302 0	Wydatki osobowe niezaliczone do wynagrodzeń	97 753,00	93 600,00	95,75
		411 0	Składki na ubezpieczenia społeczne	4 200,00	4 104,00	97,71
		412 0	Składki na Fundusz Pracy	147,00	147,00	100,00
			OGÓŁEM wydatki za 2019 rok	60 175 317,32	55 872 487,24	92,85

Zestawienie wydatków wg Działów klasyfikacji budżetowej

Dział klasyfikacji budżetowej		W Y D A T K I		Stopień realizacji
Nr	Nazwa	Planowane	Wykonane	
010	Rolnictwo i łowiectwo	4 094 044,77	3 270 662,75	79,89%
020	Leśnictwo	3 500,00	0,00	0,00%
400	Wytwarzanie i zaopatrywanie w energię	18 000,00	17 905,10	99,47%
600	Transport i łączność	7 962 540,00	7 597 990,36	95,42%
630	Turystyka	25 000,00	25 000,00	100,00%
700	Gospodarka mieszkaniowa	1 644 200,00	1 453 890,60	88,43%
710	Działalność usługowa	206 000,00	162 259,26	78,77%
720	Informatyka	25 000,00	14 792,23	59,17%
750	Administracja publiczna	6 140 014,82	5 748 369,02	93,62%
751	Urzędy naczelnych organów władzy państwowej	95 511,00	92 661,51	97,02%
752	Obrona narodowa	300,00	299,20	99,73%
754	Bezpieczeństwo publiczne i ochr. przeciwpożarowa	825 000,00	702 299,62	85,13%
757	Obsługa długu publicznego	25 000,00	22 400,19	89,60%
758	Różne rozliczenia	520 031,00	2 122,00	0,41%
801	Oświata i wychowanie	19 615 946,34	18 454 011,25	94,08%
851	Ochrona zdrowia	294 840,00	249 755,97	84,71%
852	Pomoc społeczna	1 991 398,39	1 874 279,52	94,12%
854	Edukacyjna opieka wychowawcza	33 015,00	7 248,81	21,96%
855	Rodzina	10 055 853,00	9 932 609,78	98,77%
900	Gospodarka komunalna i ochrona środowiska	4 272 623,00	4 007 600,31	93,80%
921	Kultura i ochrona dziedzictwa narodowego	1 207 200,00	1 186 846,14	98,31%
926	Kultura fizyczna i sport	1 120 300,00	1 049 483,62	93,68%

O G Ó Ł E M

60 175 317,32 55 872 487,24 92,85%

Wszystkie poniesione wydatki mieszczą się w wielkościach przyjętych w planie.

Na podkreślenie zasługuje powrót do korzystnych dla rozwoju gminy działań inwestycyjnych o czym świadczy bardzo wysoki wskaźnik wydatków majątkowych do wydatków ogółem. Wyniósł on bowiem w roku 2019 aż 27,09 %.

W okresie od 1 stycznia do 31 grudnia 2019 roku budżet gminy zamknął się ujemnym wynikiem w kwocie 5 211 122,54 zł przy planowanym niedoborze w kwocie aż 9 917 463,91 zł.

Zadłużenie Gminy Sośnicowice na 31 grudnia 2019 roku wynosi łącznie 865 040,00 zł i w całości stanowi pożyczki zaciągnięte w WFOŚiGW w Katowicach na zrealizowane zadania proekologiczne.

Zestawienie wykonania przychodów i rozchodów budżetu za 2019 rok

	Plan	Wykonanie
1 PRZYCHODY	10 141 049,06	10 877 652,29
w tym :		
957 Nadwyżki z lat ubiegłych	9 791 049,06	15 527 652,29
952 Przychody z zaciągniętych pożyczek i kredytów na rynku krajowym	350 000,00	350 000,00
950 Wolne środki	0,00	0,00
2 ROZCHODY	223 585,15	223 585,15
w tym :		
992 Spłaty otrzymanych krajowych pożyczek i kredytów	223 585,15	223 585,15

Na stopień realizacji budżetu gminy w 2019 rok największy wpływ miały :

A/ po stronie dochodów

- racjonalnie zaplanowane wpływy z tytułu podatków i opłat lokalnych oraz innych dochodów własnych jak również skuteczne działania poprawiające stopień ich ściągalności,
- wysoki stopień wykonania dochodów majątkowych, w tym głównie środków na dofinansowanie zadań inwestycyjnych oraz ze sprzedaży majątku.

B/ po stronie wydatków

- realizacja zadań inwestycyjnych i remontowo-budowlanych zgodna z aktualizowanym w ciągu roku planem, z wyjątkiem zadań planowanych do realizacji przy udziale środków pomocowych oraz przesuniętych na 2020 r. z przyczyn od gminy niezależnych,
- oszczędna w stosunku do planu realizacja pozostałych zadań bieżących. Na uwagę zasługuje jednak, co winno obudzić pewne zaniepokojenie w planowanych na przyszłość decyzjach, wzrost tzw . kosztów stałych funkcjonowania gminy (nie tylko zresztą naszej). Ta kwestia będzie kluczowym aspektem w planach na rok następny i lata kolejne w aspekcie planowanej na rok 2020 niemal całkowitej „konsumpcji” gromadzonej w latach poprzednich nadwyżki z lat ubiegłych.

Rok 2019 był kolejnym, w którym zrealizowane przez gminę wydatki bieżące były niższe od uzyskanych dochodów bieżących. Ta dodatnia różnica to jednak tylko kwota 1 784 233,90 zł.

**Dotacje udzielone w 2019 roku z budżetu gminy Sośnicowice
podmiotom należącym i nie należącym do sektora finansów publicznych**

Dział	Rozdział	Treść	Kwota dotacji		
			podmiotowej	przedmiotowej	celowej
1	2	3	4	5	6
Jednostki sektora finansów publicznych		Nazwa jednostki	zł	zł	zł
010	01010	ZGKiM w Sośnicowicach	0,00	0,00	40 154,57
010	01030	Izby rolnicze	7 589,13	0,00	0,00
600	60014	Powiat gliwicki	0,00	0,00	65 921,85
630	63095	Powiat gliwicki	0,00	0,00	25 000,00
700	70001	ZGKiM w Sośnicowicach	0,00	100 000,00	0,00
700	70005	ZGKiM w Sośnicowicach	0,00	0,00	300 000,00
852	85295	Gmina Bierawa	0,00	0,00	5 000,00
921	92116	MGBP w Sośnicowicach	1 035 158,06	0,00	0,00
<i>Razem dla sektora finansów publicznych</i>			<i>1 042 747,19</i>	<i>100 000,00</i>	<i>436 076,42</i>

1	2	3	4	5	6
Jednostki nie należące do sektora		Nazwa zadania lub nazwa jednostki	zł	zł	zł
010	01009	Spółki wodne	0,00	0,00	120 000,00
754	75412	Ochotnicze Straże Pożarne	0,00	27 624,00	0,00
851	85153	Gminny Program Zwalczenia Narkomanii	0,00	2 499,56	0,00
851	85154	Gminny Program Rozwiązywania Problemów Alkoholowych	0,00	3 000,00	0,00
851	85195	Opieka nad osobami starszymi i chorymi	0,00	0,00	88 000,00
852	85203	Dzienny Dom Pomocy	0,00	0,00	372 000,00
900	90002	Program Usuwania Azbestu i Wyrobów Zawierających Azbest	0,00	0,00	29 835,44
900	90005	Program Ograniczenia Niskiej Emisji	0,00	0,00	416 641,62
921	92120	Ochrona zabytków i opieka nad zabytkami	0,00	0,00	147 198,08
926	92605	Stowarzyszenia	0,00	0,00	291 865,29
926	92695	Stowarzyszenia	0,00	0,00	17 856,00
<i>Razem poza sektor finansów publicznych</i>			<i>0,00</i>	<i>33 123,56</i>	<i>1 483 396,43</i>
Razem dotacje			1 042 747,19	133 123,56	1 919 472,85
OGÓLEM DOTACJE			3 095 343,60		

**Realizacja dochodów wydzielonych rachunków dochodów
samorządowych jednostek oświatowych oraz wydatków nimi
finansowanych w 2019 r.**

Dział 801 OŚWIATA I WYCHOWANIE

rozdział 80101 Szkoły podstawowe

			Wykonane kwoty	
			<u>Dochodów</u>	<u>Wydatków</u>
§	0690	wpływy z różnych opłat	165,50	
§	0750	dochody z najmu i dzierżawy składników majątkowych ...	44 015,50	
§	2400	wpłata do budżetu pozostałych środków finansowych gromadzonych na ...		30 100,53
§	4210	zakup materiałów i wyposażenia		4 543,56
§	4240	zakup środków dydaktycznych		1 061,00
§	4300	zakup usług pozostałych		274,44
§	4530	podatek od towarów i usług		8 201,47
Razem Szkoły Podstawowe			44 181,00	44 181,00

rozdział 80104 Przedszkola

			Wykonane kwoty	
			<u>Dochodów</u>	<u>Wydatków</u>
Razem Przedszkola			0,00	0,00

rozdział 80148 Stołówki szkolne i przedszkolne

			Wykonane kwoty	
			<u>Dochodów</u>	<u>Wydatków</u>
§	0670	wpływy z opłat za korzystanie z wyżywienia	175 709,20	
§	0830	wpływy z usług	228 939,50	
§	2400	wpłata do budżetu pozostałych środków finansowych gromadzonych na ...		2 649,79
§	4220	zakup środków żywności		401 758,91
§	4300	zakup usług pozostałych		240,00
Razem stołówki			404 648,70	404 648,70
OGÓŁEM JEDNOSTKI			448 829,70	448 829,70

VI a

Wydatki na programy i projekty realizowane ze środków pochodzących z Funduszy Strukturalnych i Funduszu Spójności plan na 01.01.2019 r.

Programy, projekty lub zadania związane z programami realizowanymi z udziałem środków, o których mowa w art. 5 ust. 1 pkt 2 i 3 ustawy o fin. publ.								
Lp	Dział	Rozdział	Inwestycja	Okres realizacji	Łączne nakłady finansowe [PLN]	Źródło finansowania	Plan 2019	Jednostka org. odpowiedzialna za realizację zadania
1.	010	01010	Kompleksowe uporządkowanie gospodarki ściekowej w aglomeracji Sośnicowice - budowa kanalizacji sanitarnej w Łanach Wielkich	2016-2020	9 970 000	nakłady	6 000 000	Urząd Miejski w Sośnicowicach
						środki własne budżetu	3 500 000	
2.	010	1010	Kompleksowe uporządkowanie gospodarki ściekowej w aglomeracji Sośnicowice - dokumentacja projektowa kanalizacji sanitarnej dla miejscowości Sośnicowice i Trachy oraz projekt oczyszczalni ścieków w Trachach	2017-2020	20 125 000	nakłady	1 473 000	Urząd Miejski w Sośnicowicach
						środki własne budżetu	1 150 010	
3.	900	90005	Poprawa jakości powietrza poprzez zwiększenie udziału OZE w wytwarzaniu energii na terenie gminy Sośnicowice	2018-2020	7 179 000	nakłady	5 376 000	Urząd Miejski w Sośnicowicach
						środki własne budżetu	1 272 000	
4.	600	60004	Stworzenie kompleksowego systemu publicznego transportu zbiorowego poprzez poprawę infrastruktury obsługi pasażerskiej w gminie Sośnicowice - etap I	2018-2020	2 460 000	nakłady	2 460 000	Urząd Miejski w Sośnicowicach
						środki własne budżetu	760 000	
5.	600	60004	Stworzenie kompleksowego systemu publicznego transportu zbiorowego poprzez poprawę infrastruktury obsługi pasażerskiej w gminie Sośnicowice - etap II	2019-2021	7 325 000	nakłady	125 000	Urząd Miejski w Sośnicowicach
						środki własne budżetu	125 000	
RAZEM NAKŁADY							15 434 000	
RAZEM ŚRODKI GMINY							6 807 010	
Deficyt w środkach pieniężnych							8 626 990	
Finansowanie deficytu:								
1. Środki z funduszy strukturalnych UE							2 500 000	
2. Środki z funduszy strukturalnych UE							322 990	
3. Środki z funduszy strukturalnych UE							4 104 000	
4. Środki z funduszy strukturalnych UE							1 700 000	
5. Środki z funduszy strukturalnych UE							0	
STAN KONCOWY							0	
							2019	
RAZEM PLANOWANE NAKŁADY							15 434 000	
- w tym ze środków własnych Gminy:							6 807 010	
- środki pomocowe							8 626 990	

VI b

Wydatki na programy i projekty realizowane ze środków pochodzących z Funduszy Strukturalnych i Funduszu Spójności plan na 31.12.2019 r.

Programy, projekty lub zadania związane z programami realizowanymi z udziałem środków, o których mowa w art. 5 ust. 1 pkt 2 i 3 ustawy o fin. publ.								
Lp	Dział	Rozdział	Inwestycja	Okres realizacji	Łączne nakłady finansowe [PLN]	Źródło finansowania	Plan 2019	Jednostka org. odpowiedzialna za realizację zadania
1.	010	01010	Kompleksowe uporządkowanie gospodarki ściekowej w aglomeracji Sośnicowice - budowa kanalizacji sanitarnej w Łanach Wielkich	2016-2021	7 935 000	nakłady	3 065 000	Urząd Miejski w Sośnicowicach
						środki własne budżetu	1 059 000	
2.	010	1010	Kompleksowe uporządkowanie gospodarki ściekowej w aglomeracji Sośnicowice - dokumentacja projektowa kanalizacji sanitarnej dla miejscowości Sośnicowice i Trachy oraz projekt oczyszczalni ścieków w Trachach	2017-2022	13 975 000	nakłady	170 000	Urząd Miejski w Sośnicowicach
						środki własne budżetu	170 000	
3.	900	90005	Poprawa jakości powietrza poprzez zwiększenie udziału OZE w wytwarzaniu energii na terenie gminy Sośnicowice	2018-2021	7 179 000	nakłady	0	Urząd Miejski w Sośnicowicach
						środki własne budżetu	0	
4.	600	60004	Stworzenie kompleksowego systemu publicznego transportu zbiorowego poprzez poprawę infrastruktury obsługi pasażerskiej w gminie Sośnicowice - etap I	2018-2020	2 378 000	nakłady	2 359 140	Urząd Miejski w Sośnicowicach
						środki własne budżetu	728 840	
5.	600	60004	Stworzenie kompleksowego systemu publicznego transportu zbiorowego poprzez poprawę infrastruktury obsługi pasażerskiej w gminie Sośnicowice - etap II	2019-2021	7 325 000	nakłady	125 000	Urząd Miejski w Sośnicowicach
						środki własne budżetu	125 000	
6.	750	75095	Budowa wiaty zadaszanej w Sierakowicach	2019-2020	125 000	nakłady	4 920	Urząd Miejski w Sośnicowicach
						środki własne budżetu	4 920	
RAZEM NAKŁADY							5 724 060	
RAZEM ŚRODKI GMINY							2 087 760	
Deficyt w środkach pieniężnych							3 636 300	
Finansowanie deficytu:								
1. Środki z funduszy strukturalnych UE							2 006 000	
2. Środki z funduszy strukturalnych UE							0	
3. Środki z funduszy strukturalnych UE							0	
4. Środki z funduszy strukturalnych UE							1 630 300	
5. Środki z funduszy strukturalnych UE							0	
6. Środki z funduszy strukturalnych UE							0	
STAN KOŃCOWY							0	
							2019	
RAZEM PLANOWANE NAKŁADY							5 724 060	
- w tym ze środków własnych Gminy:							2 087 760	
- środki pomocowe							3 636 300	

Zaawansowanie realizacji programów wieloletnich gminy Sośnicowice

VII

kwoty w zł

L.p.	Nazwa i cel	Jednostka odpowiedzialna lub koordynująca	Okres realizacji		Łączne nakłady finansowe	Zaawansowanie realizacji na 31.12.2019
			Od	Do		
1	Wydatki na przedsięwzięcia-ogółem (1.1+1.2+1.3)				75 473 509,00	22 556 095,83
1.a	- wydatki bieżące				16 437 989,00	7 312 729,87
1.b	- wydatki majątkowe				59 035 520,00	15 243 365,96 zł
1.1	Wydatki na programy, projekty lub zadania związane z programami realizowanymi z udziałem środków, o których mowa w art.5 ust.1 pkt 2 i 3 ustawy z dnia 27 sierpnia 2009.r. o finansach publicznych (Dz.U.Nr 157, poz.1240,z późn.zm.), z tego:				38 917 000,00	5 396 556,21
1.1.1	- wydatki bieżące				0,00	0,00
1.1.2	- wydatki majątkowe				38 917 000,00	5 396 556,21
1.1.2.1	Kompleksowe uporządkowanie gospodarki ściekowej w aglomeracji Sośnicowice - budowa kanalizacji sanitarnej w Łanach Wielkich	Urząd Miejski w Sośnicowicach	2016	2021	7 935 000,00	2 773 520,23
1.1.2.2	Kompleksowe uporządkowanie gospodarki ściekowej w aglomeracji Sośnicowice - dokumentacja projektowa kanalizacji sanitarnej dla miejscowości Sośnicowice i Trachy oraz projekt oczyszczalni ścieków w Trachach	Urząd Miejski w Sośnicowicach	2017	2022	13 975 000,00	138 972,76
1.1.2.8	Poprawa jakości powietrza poprzez zwiększenie udziału OZE w wytwarzaniu energii na terenie Gminy Sośnicowice	Urząd Miejski w Sośnicowicach	2018	2021	7 179 000,00	0,00
1.1.2.9	Stworzenie kompleksowego systemu publicznego transportu zbiorowego poprzez poprawę infrastruktury obsługi pasażerskiejw gminie Sośnicowice - etap I	Urząd Miejski w Sośnicowicach	2018	2020	2 378 000,00	2 359 140,00
1.1.2.10	Stworzenie kompleksowego systemu publicznego transportu zbiorowego poprzez poprawę infrastruktury obsługi pasażerskiejw gminie Sośnicowice - etap II	Urząd Miejski w Sośnicowicach	2019	2021	7 325 000,00	120 003,22
1.1.2.11	Budowa wiaty zadaszonej w Sierakowicach	Urząd Miejski w Sośnicowicach	2019	2020	125 000,00	4 920,00
1.2	Wydatki na programy, projekty lub zadania związane z umowami partnerstwa publiczno- prywatnego, z tego:				0,00	0,00
1.2.1	- wydatki bieżące				0,00	0,00
1.2.2	- wydatki majątkowe				0,00	0,00
1.3	Wydatki na programy, projekty lub zadania pozostałe (inne niż wymienione w pkt 1.1 i 1.2),z tego				36 556 509,00	17 159 539,62
1.3.1	- wydatki bieżące				16 437 989,00	7 312 729,87
1.3.1.4	Odbiór i zagospodarowanie odpadów komunalnych od właścicieli nieruchomości zamieszkałych na terenie gminy	Urząd Miejski w Sośnicowicach	2016	2019	3 300 000,00	3 299 520,00
1.3.1.13	Dostawa (zakup) energii elektrycznej i zapewnienie świadczenia usług dystrybucji energii elektrycznej do oświetlenia ulicznego i zasilania nieruchomości komunalnych gminy Sośnicowice	Urząd Miejski w Sośnicowicach	2018	2019	1 900 000,00	1 898 740,00
1.3.1.15	Ubezpieczenie od utraty lub zniszczeń mienia komunalnego oraz OC za szkody przy udziale mienia	Urząd Miejski w Sośnicowicach	2018	2020	215 400,00	136 735,00
1.3.1.17	Remont oświetlenia ulicy Rynek, Gliwicka, Kozielska, Kościuszki, Bema i Kościelna w Sośnicowicach	Urząd Miejski w Sośnicowicach	2016	2019	735 500,00	792 575,20
1.3.1.19	Program Ograniczenia Niskiej Emisji 2018-2022	Urząd Miejski w Sośnicowicach	2018	2022	2 120 000,00	833 339,17

L.p.	Nazwa i cel	Jednostka odpowiedzialna lub koordynująca	Okres realizacji		Łączne nakłady finansowe	Zaawansowanie realizacji na 31.12.2019
			Od	Do		
1.3.1.20	Zakup środka łączności dla celów zarządzania kryzysowego -	Urząd Miejski w Sośnicowicach	2018	2020	738,00	738,00
1.3.1.21	Utrzymanie punktów świetlnych oświetlenia ulicznego w Gminie Sośnicowice 2019-2021 -	Urząd Miejski w Sośnicowicach	2019	2021	750 000,00	212 638,70
1.3.1.22	Zadania związane z ochroną danych osobowych i RODO -	Urząd Miejski w Sośnicowicach	2018	2019	17 000,00	16 000,00
1.3.1.23	Współpraca z organizacjami pozarządowymi -	Urząd Miejski w Sośnicowicach	2019	2020	965 000,00	460 000,00
1.3.1.24	Wykonanie odwodnienia wraz z izolacją przeciwwilgociową fundamentów budynku SP ZOZ MGOZ w Sośnicowicach -	Urząd Miejski w Sośnicowicach	2018	2019	110 000,00	110 497,80
1.3.1.25	Ja w internecie - podniesienie kompetencji cyfrowych mieszkańców Gminy Sośnicowice	Urząd Miejski w Sośnicowicach	2018	2019	149 520,00	0,00
1.3.1.26	Zakup kompleksowych usług medycyny pracy	Urząd Miejski w Sośnicowicach	2019	2021	92 381,00	17 614,00
1.3.1.27	Zastępstwo procesowe oraz doradztwo podatkowe w postępowaniu o zwrot VAT za okres 2019-2021	Urząd Miejski w Sośnicowicach	2019	2021	158 670,00	0,00
1.3.1.28	Dostawa (zakup) energii elektrycznej i zapewnienie świadczenia usług dystrybucji energii elektrycznej do oświetlenia ulicznego i zasilania nieruchomości komunalnych gminy Sośnicowice na 2020 - 2021	Urząd Miejski w Sośnicowicach	2020	2021	2 000 000,00	0,00
1.3.1.29	Odbiór i zagospodarowanie odpadów komunalnych od właścicieli nieruchomości zamieszkałych na terenie gminy w latach 2020-2021 -	Urząd Miejski w Sośnicowicach	2020	2021	3 809 000,00	0,00
1.3.1.30	Zmiana studium uwarunkowań i kierunków zagospodarowania przestrzennego -	Urząd Miejski w Sośnicowicach	2019	2020	47 000,00	10 332,00
1.3.1.31	Przeciwdziałanie wykluczeniu cyfrowemu w Gminie Sośnicowice	Urząd Miejski w Sośnicowicach	2020	2021	23 500,00	0,00
1.3.1.32	Operatorska obsługa Programu Ograniczenia Niskiej Emisji 2019-2020 -	Urząd Miejski w Sośnicowicach	2019	2020	44 280,00	36 140,00
1.3.2	- wydatki majątkowe				20 118 520,00	9 846 809,75 zł
1.3.2.5	Budowa sali gimnastycznej przy SP w Sośnicowicach	Urząd Miejski w Sośnicowicach	2015	2019	4 555 900,00	3 869 350,27
1.3.2.6	Budowa szybu windowego w budynku użytkowanym przez SP ZOZ MGOZ w Sośnicowicach	Urząd Miejski w Sośnicowicach	2016	2019	571 000,00	565 040,56
1.3.2.17	Budowa kanalizacji sanitarnej do nieruchomości przy ul. Ceramicznej w Sierakowicach - dokumentacja projektowa	Urząd Miejski w Sośnicowicach	2016	2020	330 000,00	8 382,00
1.3.2.23	Uporządkowanie gospodarki ściekowej w Kozłowie	Urząd Miejski w Sośnicowicach	2016	2021	451 000,00	150 946,80
1.3.2.33	Budowa drogi (ul. Szkolna) w Sośnicowicach i Łanach Wielkich	Urząd Miejski w Sośnicowicach	2016	2019	2 855 000,00	2 394 427,28
1.3.2.39	Uporządkowanie gospodarki ściekowej w Bargłowie - projekt kanalizacji sanitarnej	Urząd Miejski w Sośnicowicach	2017	2020	258 000,00	143 365,67
1.3.2.40	Uporządkowanie gospodarki ściekowej w Trachach (przysiółki Zamoście i Nowa Wieś) - etap II	Urząd Miejski w Sośnicowicach	2015	2019	122 000,00	0,00
1.3.2.46	Budowa odcinka drogi ul. Kasztanowej i ul. Słonecznej w Rachowicach	Urząd Miejski w Sośnicowicach	2018	2020	723 400,00	23 370,00
1.3.2.47	Budowa odcinka drogi ul. Polnej i ul. Leśnej w Tworogu Małym	Urząd Miejski w Sośnicowicach	2018	2020	42 500,00	0,00

L.p.	Nazwa i cel	Jednostka odpowiedzialna lub koordynująca	Okres realizacji		Łączne nakłady finansowe	Zaawansowanie realizacji na 31.12.2019
			Od	Do		
1.3.2.48	Budowa ul. Dolnej w Sośnicowicach	Urząd Miejski w Sośnicowicach	2018	2020	33 600,00	0,00
1.3.2.49	Budowa ul. Polnej w Kozłowie	Urząd Miejski w Sośnicowicach	2018	2020	50 000,00	0,00
1.3.2.50	Rozbudowa garażu OSP Rachowice	Urząd Miejski w Sośnicowicach	2018	2020	30 000,00	22 000,00
1.3.2.51	Termomodernizacja budynku OSP w Kozłowie	Urząd Miejski w Sośnicowicach	2018	2019	347 000,00	335 510,28
1.3.2.52	Budowa nowego przedszkola gminnego w Smolnicy	Urząd Miejski w Sośnicowicach	2018	2020	6 492 000,00	900 914,72
1.3.2.53	Budowa pochylni przy wejściu do parku w Sośnicowicach od strony budynku GCSK	Urząd Miejski w Sośnicowicach	2018	2019	70 000,00	62 184,80
1.3.2.54	Budowa oświetlenia solarnego wraz z monitoringiem obiektów rekreacyjno-sportowych przy OSiR w Sośnicowicach	Urząd Miejski w Sośnicowicach	2018	2019	242 000,00	153 212,48
1.3.2.55	Adaptacja pomieszczeń parteru budynku przy ul. Raciborskiej w Trachach celem powiększenia Przedszkola Miejskiego w Sośnicowicach Oddział zamiejscowy w Trachach	Urząd Miejski w Sośnicowicach	2018	2019	275 000,00	300 000,00
1.3.2.56	Przebudowa nawierzchni odcinka drogi pomiędzy ul. Kozielską i Wiejską w Sierakowicach wraz z odtworzeniem rowu i przepustów przy odcinku ul. Wiejskiej	Urząd Miejski w Sośnicowicach	2017	2019	165 000,00	212 170,74
1.3.2.57	Budowa klimatyzacji w budynku SP Sośnicowice przy ul. Gimnazjalnej 6	Szkoła Podstawowa w Sośnicowicach	2018	2019	350 000,00	324 994,48
1.3.2.58	Budowa oświetlenia ul. Gliwickiej w Sośnicowicach	Urząd Miejski w Sośnicowicach	2018	2020	40 000,00	0,00
1.3.2.59	Budowa oświetlenia ulicy Kasztanowej i ulicy Słonecznej w Rachowicach	Urząd Miejski w Sośnicowicach	2018	2019	130 500,00	124 622,38
1.3.2.60	Budowa oświetlenia ulicy Polnej w Sierakowicach	Urząd Miejski w Sośnicowicach	2018	2019	103 357,00	102 416,48
1.3.2.61	Budowa oświetlenia ulicy Polnej w Tworogu Małym	Urząd Miejski w Sośnicowicach	2018	2019	75 343,00	74 476,50
1.3.2.62	Budowa drogi przy ul. Powstańców w Sośnicowicach	Urząd Miejski w Sośnicowicach	2019	2020	30 000,00	0,00
1.3.2.63	Budowa drogi przy ul. Smolnickiej w Sośnicowicach wraz z kanalizacją deszczową i sanitarną	Urząd Miejski w Sośnicowicach	2019	2020	70 000,00	0,00
1.3.2.64	Budowa drogi przy ul. Kozielskiej w Sierakowicach wraz z kanalizacją deszczową i sanitarną	Urząd Miejski w Sośnicowicach	2019	2020	54 000,00	0,00
1.3.2.65	Wykonanie przyłączy do sieci gazowej budynków użyteczności publicznej zlokalizowanych w Gminie Sośnicowice	Urząd Miejski w Sośnicowicach	2019	2020	45 000,00	9 182,35
1.3.2.66	Projekt przystanków autobusowych na działce o numerze ewidencyjnym 319/2, 1202/389 i 1203/400 przy drodze wojewódzkiej nr 919 w Trachach - pomoc finansowa	Urząd Miejski w Sośnicowicach	2019	2020	50 000,00	0,00
1.3.2.67	Przebudowa drogi powiatowej Nr 2916S w Smolnicy - udział gminy Sośnicowice	Urząd Miejski w Sośnicowicach	2019	2020	630 000,00	0,00
1.3.2.68	Budowa wiaty zadaszanej w Sierakowicach	Urząd Miejski w Sośnicowicach	2019	2020	9 920,00	4 920,00
1.3.2.69	Termomodernizacja budynku OSP Bargłówka	Urząd Miejski w Sośnicowicach	2019	2020	45 000,00	44 424,00

L.p.	Nazwa i cel	Jednostka odpowiedzialna lub koordynująca	Okres realizacji		Łączne nakłady finansowe	Zaawansowanie realizacji na 31.12.2019
			Od	Do		
1.3.2.70	Termomodernizacja budynku SP w Bargłówce	Urząd Miejski w Sośnicowicach	2019	2020	571 000,00	20 910,00
1.3.2.71	Rozbiórka mostu (I) na ul. Leboszowskiej w Trachach i budowa przepustu	Urząd Miejski w Sośnicowicach	2019	2020	241 000,00	0,00
1.3.2.72	Zabudowa progów spowalniających w ciągu ul. Wrzosowej w Smolnicy wraz z barierami	Urząd Miejski w Sośnicowicach	2019	2020	60 000,00	4 907,96

Komentarz do stopnia realizacji programów wieloletnich, których realizacja finansowa na dzień 31.12.2019 nie zmieniła się względem dnia 31.12.2018:

1. Poprawa jakości powietrza poprzez zwiększenie udziału OZE w wytwarzaniu energii na terenie Gminy Sośnicowice (1.1.2.8)

Na dzień 31.12.2019 projekt znajdował się na liście rezerwowej na dofinansowanie Urzędu Marszałkowskiego Województwa Śląskiego. W roku 2020 projekt uzyskał dofinansowanie.

2. Ja w internecie - podniesienie kompetencji cyfrowych mieszkańców Gminy Sośnicowice (1.3.1.25.)

Gmina Sośnicowice odstąpiła od podpisania umowy o dofinansowanie ze względu na problemy formalne związane z wyborem partnera w projekcie, a partnerstwo było elementem obligatoryjnym korzystania z dofinansowania.

3. Zastępstwo procesowe oraz doradztwo podatkowe w postępowaniu o zwrot VAT za okres 2019-2021 (1.3.1.27.)

Proces odzyskiwania Vat-u realizowany przez siły wewnętrzne tj. pracowników komórek księgowych poszczególnych jednostek organizacyjnych.

4. Uporządkowanie gospodarki ściekowej w Kozłowie (1.3.2.23.)

Ze względu na obszerny zakres oraz brak perspektyw na dofinansowanie zewnętrzne w roku 2019 zdecydowano o przygotowaniu jedynie części projektowej. W roku 2019 przygotowano przetarg który zakończył się wyborem Wykonawcy oraz podpisanie umowy z dniem 10.01.2020r.

5. Budowa odcinka drogi ul. Polnej i ul. Leśnej w Tworoqu Małym (1.3.2.47.)

Podpisana umowa na projekt zadania. Realizacja w roku 2020.

6. Budowa ul. Dolnej w Sośnicowicach (1.3.2.48.)

Podpisana umowa na projekt zadania. Realizacja w roku 2020.

7. Budowa ul. Polnej w Kozłowie (1.3.2.49.)

Podpisana umowa na projekt zadania. Realizacja w roku 2020.

8. Rozbudowa garażu OSP Rachowice (1.3.2.50.)

W roku 2019 dnia 06.05. podpisano umowę, w dniu 30.10.2019r. podpisano aneks terminowy wydłużający termin zakończenia zadania a tym samym rozliczenia zadania na rok 2020r.

9. Budowa oświetlenia ul. Gliwickiej w Sośnicowicach -(1.3.2.58.)

Podpisana umowa na projekt zadania. Realizacja w roku 2020.

10. Budowa drogi przy ul. Powstańców w Sośnicowicach -(1.3.2.62.)

Podpisana umowa na projekt zadania. Realizacja w roku 2020.

11. Budowa drogi przy ul. Smolnickiej w Sośnicowicach wraz z kanalizacją deszczową i sanitarną (1.3.2.63.)

Podpisana umowa na projekt zadania. Realizacja w roku 2020.

12. Budowa drogi przy ul.Kozielskiej w Sierakowicach wraz z kanalizacją deszczową i sanitarną (1.3.2.64.)

Podpisana umowa na projekt zadania. Realizacja w roku 2020.

13. Projekt przystanków autobusowych na działce o numerze ewidencyjnym 319/2, 1202/389 i 1203/400 przy drodze wojewódzkiej nr 919 w Trachach - pomoc finansowa - (1.3.2.66.)

Prowadzona korespondencja w sprawie ujęcia w Planie Zadań Województwa Śląskiego. Czekamy na podpisanie porozumienia dot. realizacji zadania

14. Przebudowa drogi powiatowej Nr 2916S w Smolnicy - udział gminy Sośnicowice - (1.3.2.67.)

17.12.2019 podpisano umowę partnerską z Powiatem Gliwickim w sprawie realizacji zadania w roku 2020.

15. Rozbiórka mostu (I) na ul. Leboszowskiej w Trachach i budowa przepustu (1.3.2.71.)

Realizowany jest projekt, wykonawca nie wykonał przedmiotu umowy w terminie umownym w roku 2019 i nie dostał żadnej zapłaty. Zadanie kontynuowane jest w roku 2020.