

# PRZEKRÓJ A-A

ORIENTACJA  
BUDYNKU

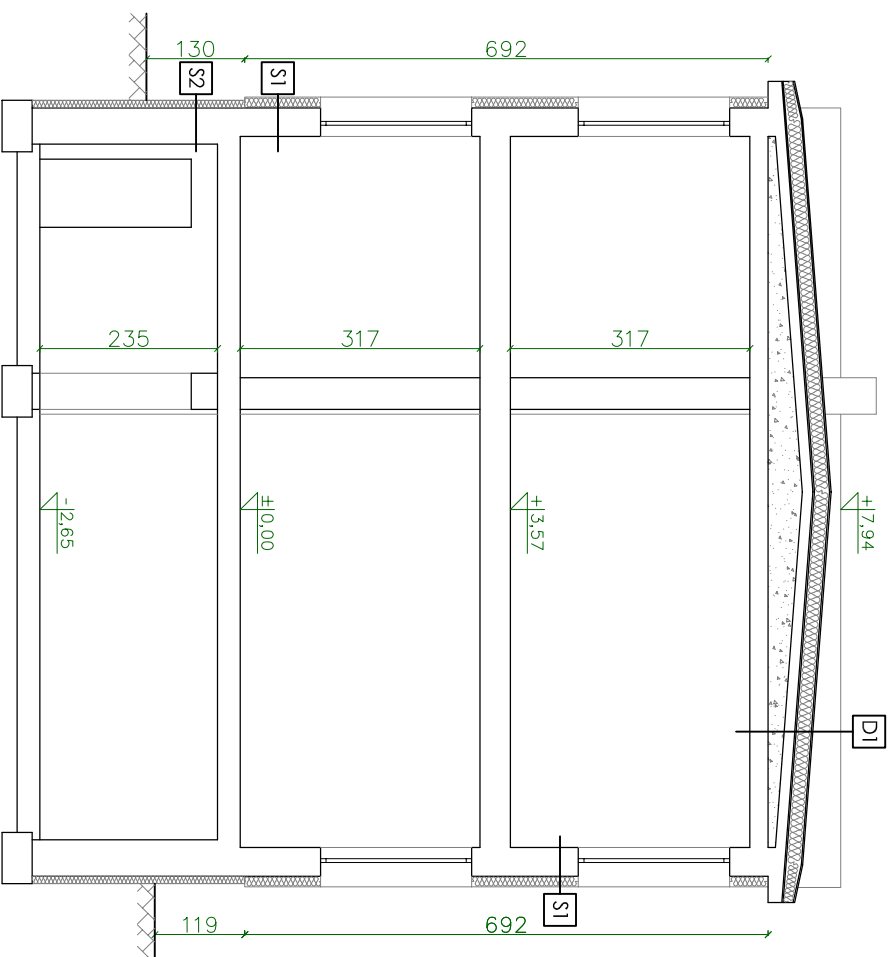
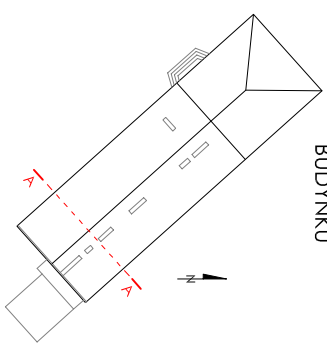

## S1 ściana zewnętrzna docieplona

|  |       |
|--|-------|
| tynk mineralny malowany farbą silikonową/silikonową na siatce zatopionej w kleju | 1 cm  |
| styropian EPS 70-040   | 14 cm |
| mur z cegły pełnej/pustaków żuźbcei.   | 38 cm |
| tynk cem.-wcp.   | 1 cm  |

## S2 ściana zewnętrzna - coki

|   |        |
|---|--------|
| tynk mozaikowy na siatce zatopionej w kleju | 0,5 cm |
| styropian typu AQUA                         | 10 cm  |
| mur z cegły pełnej                          | 51 cm  |
| tynk cem.-wcp.                              | 1 cm   |

## D1 dach (część bez poddasza)

|                                    |              |
|------------------------------------|--------------|
| styropapa                          | 20 cm        |
| papa termozgrzewalna + podkladowca | -            |
| szlichta cementowa                 | 6 cm         |
| wypełnienie z żuźda                | ~10 do 45 cm |
| plyta stropowca żelbet.            | 18 cm        |
| tynk cem.-wcp.                     | 1 cm         |

## D1 dach (część z poddaszem nieuzytkowym)

|   |            |
|---|------------|
| styropapa                               | 20 cm      |
| papa termozgrzewalna + podkladowca      | -          |
| deskowanie pełne                        | 2,5 cm     |
| krowie/konstrukcja                      | 18 cm      |
| przeźrzenie nieużytk./puszka powietrzna | ~30-120 cm |
| plyta stropowca żelbet.                 | 18 cm      |
| tynk cem.-wcp.                          | 1 cm       |

|  |  |                    |
|--|--|--------------------|
| "ARCUS" S.C. 43-190 Mikołów ul. Wolności 15<br>tel./fax 032 322-50-05, 0-691-371-388 |  |                    |
| INWESTOR:  | GMINA SOŚNICOWICE<br>ul. Rynek 19, 44-153 Sośnicowice  |                    |
| LOKALIZACJA  | Szkoła Podstawowa Bartłowska, ul. Raciborska 67<br>44-153 Bartłowska, dz. nr 745/283 i 746/283   |                    |
| INWESTYCJA:  | PROJEKT BUDOWLANO - WYKONAWCZY DOCIEPLENIA BUDYNKU<br>SZKOŁY PODSTAWOWEJ WRAZ Z WYMIANĄ KOTŁA C.O.<br>W BARTŁOWCE PRZY UL. RACIBORSKIEJ 67 - TERMOMODERNIZACJA |                    |
| PROJEKTOWAŁ:   | mgr inż.<br>arch. Katarzyna GRUCHOWSKA   | DATA:<br>06.2019   |
| SPRAWDZIŁ:   | mgr inż. Krzysztof MAJCHER   | SKALA:<br>1:100    |
| NAZWA<br>RYSUNKU:  | PRZEKRÓJ A-A   | NR RYS.:<br>PROJ-4 |

Rysunek podlega ochronie prawnej zgodnie z przepisami ustawy z dnia 04.02.1994 o Prawie autorskim i prawach pokrewnych. Powielanie oraz wykorzystanie rysunku bez zgody autora jest zabronione.