

## **Zarządzenie Nr 30 / 2009 Burmistrza Sośnicowic z dnia 27 lutego 2009 r.**

w sprawie : przyjęcia sprawozdania rocznego z wykonania budżetu gminy  
Sośnicowice za 2008 rok

Na podstawie art.30 ust.1 i ust.2 pkt.4 , art.60 i art.61 ustawy z dnia 8 marca 1990 roku o samorządzie gminnym /t.j. Dz. U. z 2001 roku Nr.142 , poz.1591 z późniejszymi zmianami/ w celu realizacji wymogu określonego w art.199 ustawy z dnia 30 czerwca 2005 r. o finansach publicznych / Dz. U. Nr. 249 , poz.2104 z późniejszymi zmianami/ zarządzam :

### § 1

1.Przyjąć, stanowiące załącznik do niniejszego Zarządzenia, sprawozdanie roczne z wykonania budżetu gminy Sośnicowice za 2008 rok w ujęciu tematycznym :

- I Dochody
- II Wydatki
- III Zadania zlecone i powierzone
- IV Gminny Fundusz Ochrony Środowiska i Gospodarki Wodnej
- V Gospodarka zakładu budżetowego
- VI Dochody własne jednostek i wydatki nimi sfinansowane

będące pochodną sprawozdań budżetowych :

- z wykonania planu dochodów budżetowych j.s.t.,
- z wykonania planu wydatków budżetowych j.s.t.,
- o nadwyżce j.s.t.,
- Rb-30, Rb-33, Rb-34, Rb- 50.

2.Przedłożyć Radzie Miejskiej w Sośnicowicach i przesłać Regionalnej Izbie Obrachunkowej w Katowicach w/w opracowanie

### § 2

1. Zarządzenie wchodzi w życie z dniem ogłoszenia.



**BURMISTRZ**

*Czesław Jakubek*  
**Czesław Jakubek**



# Sprawozdanie roczne z wykonaniu budżetu gminy Sośnicowice za 2008 rok

## I DOCHODY

Planowane            16 444 720,32 zł  
Wykonane            18 138 524,31 zł    co stanowi    110,30 %

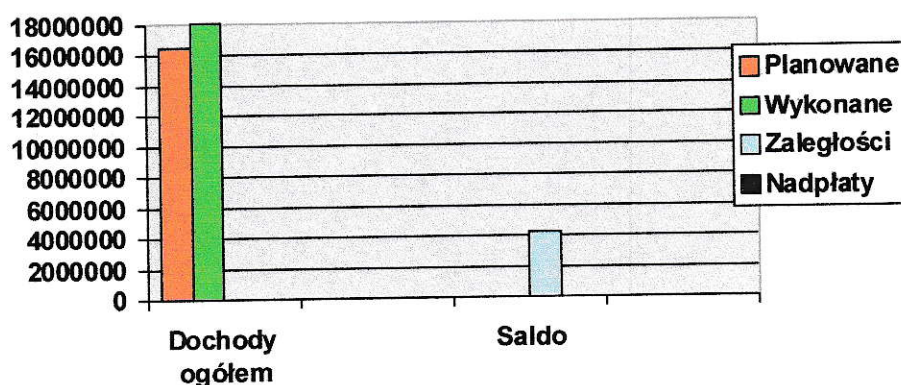

Struktura dochodów wykonanych :

- własne	11 143 834,43 zł tj. <b>61,43 %</b> dochodów zrealizowanych ogółem	
w tym udział w podatkach stano- wiących dochody budżetu państwa	4 873 142,44 zł	
- dotacje	1 917 783,88 zł tj. <b>10,57 %</b>	- // -
w tym na zad z zakr adm. rząd	1 379 052,33 zł	
- subwencja ogólna	5 076 906,00 zł tj. <b>28,00 %</b>	- // -

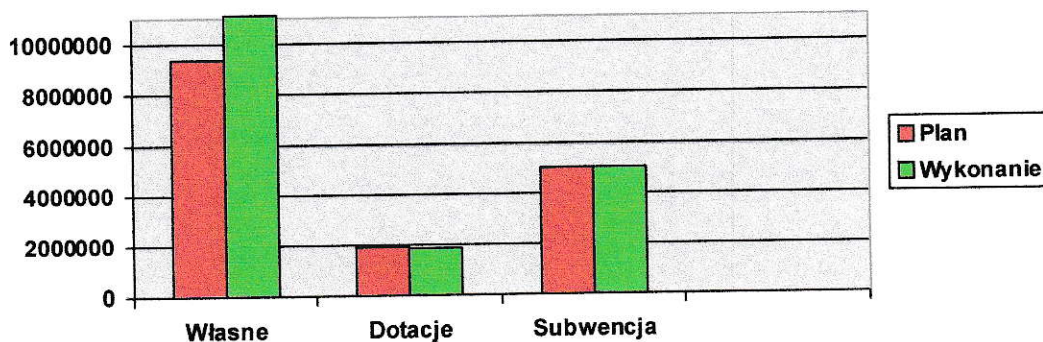

Skutki obniżenia górnych stawek podatkowych za 2008 rok wyniosły ogółem 375 532,23 zł

**BURMISTRZ**

Czesław Jakubek



## Roczna realizacja prognozowanych na 2008 r dochodów wg źródeł w Działach

Lp	Dział	Źródło dochodu	Kwota dochodów						
			planowanych		zrealizowanych				
			bieżących	majątkowych	bieżących	% realizacji	majątkowych	% realizacji	w tym zlec. z zakresu admin. rządowej
1	010	środki pomocowe z UE					368 841,93		
2	010	dotacje celowe na zadania zlecone /zwrot akcyzy rolnikom/	108 451,20		108 439,11	99,99			108 439,11
3	010	dochody z tytułu kar umownych			25 431,44				
4	010	dotacja na zakup instrumentów muzycznych			13 169,00				
5	600	kary pieniężne			3 219,54	0,00			
6	700	dochody z dzierżawy	56 000,00		184 575,11	329,60			
7	700	wpływy ze sprzedaży składników majątkowych		50 000,00				432 458,40	864,92
8	700	odsetki od nieterminowych wpłat czynszu			368,70				
9	700	różne opłaty, różne rozliczenia			7 810,35				
10	750	dotacje celowe na zadania zlecone /U.Wojewódzki/	46 470,00		45 213,83	97,30			45 213,83
11	750	różne dochody /prowizja dla Urzędu jako płatnika/	3 000,00		749,27	24,98			
12	750	odsetki /od środków na rachunkach bankowych/	180 000,00		450 950,11	250,53			
13	750	środki pomocowe z UE	22 500,00			0,00			
14	750	dochody związ z realiz zadan z zakresu adm rządowej	1 215,00		4 155,56	342,02			
15	750	dochody z tyt darowizn			10 974,00				
16	750	dotacje z PFOŚiGW(nagrody dla sołectw)	2 600,00						
17	750	wpływy z różnych rozliczeń			20 318,96				
18	751	dotacje celowe na zadania zlecone	2 240,00		2 240,00	100,00			2 240,00
19	754	dotacje otrzymane z powiatu na zadania bieżące(OC)	10 522,00		10 522,00	100,00			10 522,00
20	756	opłata eksploatacyjna	5 000,00		1 638,00	32,76			
21	756	udział gminy w podatku dochodowym od osób fizycznych	4 100 000,00		4 816 408,00	117,47			
22	756	udział gminy w podatku dochodowym od osób prawnych	30 000,00		56 734,44	189,11			
23	756	podatek rolny /os. prawne/	110 000,00		97 021,50	88,20			
24	756	podatek leśny /os. prawne/	67 300,00		68 030,00	101,08			
25	756	podatek od nieruchomości /os. prawne/	2 090 785,00		1 646 560,34	78,75			
26	756	podatek od środków transportowych /os. prawne/	12 000,00		8 853,02	73,78			
27	756	odsetki /od należności regulowanych po terminie-os. prawne/	2 000,00		114 571,00	5 728,55			
28	756	podatek rolny /os. fizyczne/	290 000,00		299 869,16	103,40			
29	756	podatek leśny /os. fizyczne/	5 000,00		5 218,20	104,36			
30	756	wpływy z karty podatkowej	10 000,00		22 647,23	226,47			
31	756	podatek od nieruchomości /os. fizyczne/	1 368 000,00		1 378 856,14	100,79			
32	756	podatek od spadków i darowizn	30 000,00		81 728,71	272,43			
33	756	opłaty lokalne /targowe/	1 000,00			0,00			
34	756	podatek od środków transportowych /os. fizyczne/	155 000,00		187 299,95	120,84			
35	756	odsetki /od należności regulow po terminie-os. fizyczne/	61 000,00		27 998,58	45,90			
36	756	opłata skarbowa	50 000,00		39 287,35	78,57			

BURMISTRZ

Czesław Jakubek



37	756	podatek od czynności cywilnoprawnych	300 000,00		235 582,20	78,53			
38	756	opłaty za zezwolenia na handel alkoholem	140 000,00		142 268,38	101,62			
39	756	dochody z tyt renty planistycznej			165 342,00				
40	756	różne opłaty, różne rozliczenia			1 786,45				
41	758	dochody z tyt innych lokalnych opłat			45 750,26				
42	758	część oświatowa subwencji ogólnej	4 483 151,00		4 483 151,00	100,00			
43	758	część wyrównawcza subwencji ogólnej	593 755,00		593 755,00	100,00			
44	758	różne dochody			7 016,36				
45	801	wpływy z usług	186 600,00		152 807,68	81,89			
46	801	dotacje celowe na zadania bieżące /porozum między jst/	18 500,00		13 093,66	70,78			
47	801	różne dochody, różne opłaty, różne rozliczenia	7 100,00		13 717,26	193,20			
48	801	darowizny pieniężne	2 000,00		2 000,00	100,00			
49	801	pozostałe odsetki	200,00						
50	801	dotacje z PFRON /pomoc dla ucznia/	870,00		871,00	100,11			
51	801	dotacje z PFRON /zakup autobusu/		200 000,00			200 000,00	100,00	
52	801	dotacje celowe na zadania własne	72 735,00		71 269,95	97,99			
53	801	dotacje rozwojowe	54 180,00						
54	801	środki pomocowe z UE	32 728,00						
55	852	dotacje celowe na zadania zlecone /świadczenia rodzinne/	1 211 037,00		1 191 889,94	98,42			1 191 889,94
56	852	dotacje celowe na zadania zlecone /skł. ubezpie. zdrow. ..../	2 400,00		1 707,50	71,15			1 707,50
57	852	dotacje celowe na zadania zlec /zasiłki i skł. ubezpie. społ./	22 249,00		19 039,95	85,58			19 039,95
58	852	dotacje celowe na zadania własne /zasiłki i skł. ubezpie. społ./	54 036,00		46 732,54	86,48			
59	852	dotacje celowe na zadania własne /OPS/	122 366,00		121 708,00	99,46			
60	852	dotacje celowe na zadania własne /dożywianie uczniów/	23 444,00		23 444,00	100,00			
61	852	dotacje rozwojowe	22 067,12		21 696,64				
62	852	dochody związ z realiz. zadan z zakresu adm rządowej			849,27				
63	852	wpływy z usług	3 500,00		5 930,66	169,45			
64	852	różne dochody			1 561,32				
65	854	dotacje z WFOŚiGW /"zielone szkoły"/			13 350,00				
66	854	dotacje celowe na zadania własne /pomoc mat dla uczniów/	11 719,00		10 796,84	92,13			
67	900	wpływy z opłat produktowych	10 000,00		5 947,60	59,48			
68	900	dotacje z PFOŚiGW(nagrody dla sołectw)			2 599,92				
69	921	dochody z najmu			700,00				
70	926	środki pomocowe z UE							

**RAZEM DOCHODY  
OGÓŁEM DOCHODY**

<b>16 194 720,32</b>	<b>250 000,00</b>	<b>17 137 223,98</b>	<b>105,82</b>	<b>1 001 300,33</b>	<b>400,52</b>	<b>1 379 052,33</b>
<b>16 444 720,32</b>		<b>18 138 524,31</b>				

w tym :

<b>A</b> dochody własne	9 331 928,00	50 000,00	10 342 534,10	110,83	801 300,33	1 602,60	
z tego udziały gminy w dochodach budżetu państwa	4 130 000,00		4 873 142,44	117,99			
<b>B</b> dotacje	1 785 886,32	200 000,00	1 717 783,88	96,19	200 000,00	100,00	1 379 052,33
<b>C</b> subwencja ogólna	5 076 906,00		5 076 906,00	100,00			

**BURMISTRZ**

Czesław Jakubek





## II WYDATKI

Planowane 16 497 852,32 zł  
Wykonane 13 823 954,97 zł co stanowi 83,79 %

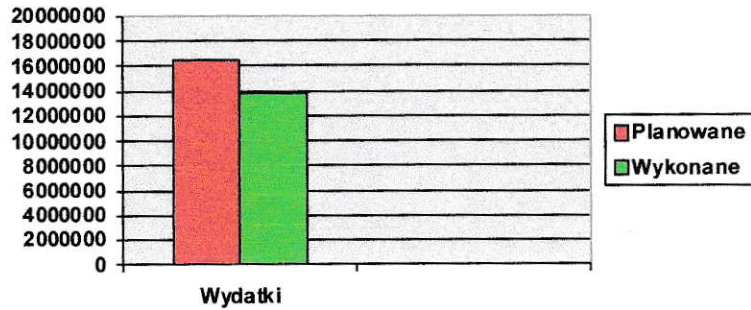

Struktura wydatków wykonanych :

- wydatki bieżące 13 451 696,12 zł co stanowi 97,3 % wydatków zrealizowanych ogółem  
w tym :
  - a/ wynagrodzenia  
osobowe pracowników 5 178 503,32 zł tj. 35,42 % - // -
  - b/ obsługa długu 30 263,90 zł tj. 0,24 % - // -
  
- wydatki majątkowe 372 258,85 zł co stanowi 23,7 % - // -

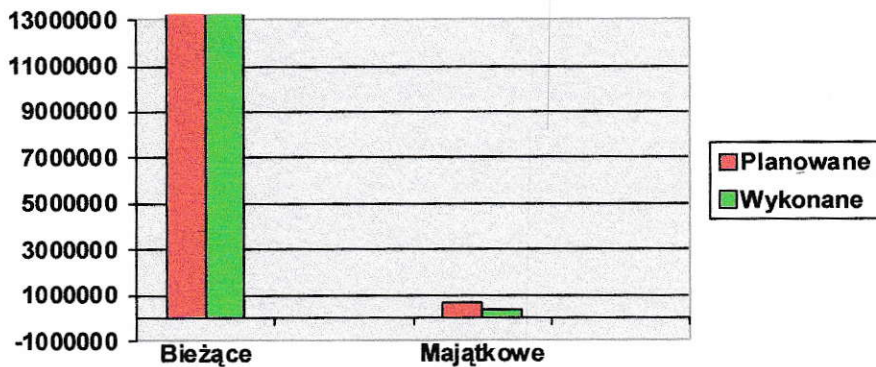

**BURMISTRZ**

Czesław Jakubek



## Realizacja wydatków budżetu w 2008 roku

L.p.	Dział	Rozdział	N A Z W A	Kwota wydatków			Realizacja wydatków wg podziału na :			
				Planowanych	Zrealizowanych		b i e ż ą c e			majątkowe
					Ogółem	w tym zlecone przez adm. rząd.	wynagrodzenia i pochodne	dotacje	Razem bieżące	Razem majątkowe
1.	010		<b>ROLNICTWO I ŁOWIECTWO</b>	<b>165 251,20</b>	<b>157 257,28</b>	<b>108 439,11</b>	x	x	x	x
a/	01008		Budowa i utrzymanie urządzeń melioracji wodnych	15 000,00	11 870,17	-	-	-	11 870,17	
b/	01010		Infrastruktura wodociągowa i sanitacyjna wsi	4 300,00	2 000,00	-	-	-	0,00	2 000,00
c/	01030		Izby Rolnicze	8 000,00	8 000,00	-	-	8 000,00	8 000,00	
d/	01095		Pozostała działalność	137 951,20	135 387,11	108 439,11	-	-	135 387,11	
2.	020		<b>LEŚNICTWO</b>	<b>2 000,00</b>	<b>0,00</b>	-	x	x	x	x
a/	02095		Pozostała działalność	2 000,00	0,00	-	-	-	0,00	
3.	400		<b>WYTWARZANIE I ZAOPATRYWANIE W ENERGIĘ ....</b>	<b>36 500,00</b>	<b>36 132,42</b>	-	x	x	x	x
a/	40002		Dostarczanie wody	36 500,00	36 132,42	-	-	-	36 132,42	
4.	600		<b>TRANSPORT I ŁĄCZNOŚĆ</b>	<b>1 261 500,00</b>	<b>730 158,13</b>	-	x	x	x	x
a/	60004		Lokalny transport zbiorowy	588 000,00	262 293,00	-	-	-	262 293,00	
b/	60013		Drogi publiczne wojewódzkie	11 000,00	0,00	-	-	*	0,00	
c/	60016		Drogi publiczne gminne	662 500,00	467 865,13	-	7 350,45	*	457 865,13	10 000,00
5.	700		<b>GOSPODARKA MIESZKANIOWA</b>	<b>507 000,00</b>	<b>498 494,53</b>	-	x	x	x	x
a/	70005		Gospodarka nieruchomościami i gruntami	507 000,00	498 494,53	-	-	-	259 244,14	239 250,39
6.	710		<b>DZIAŁALNOŚĆ USŁUGOWA NIEMATERIALNE USŁUGI KOMUNALNE</b>	<b>101 000,00</b>	<b>33 507,88</b>	-	x	x	x	x
a/	71013		Prace geodezyjne i kartograficzne (nieinwestycyjne)	101 000,00	33 507,88	-	-	-	33 507,88	
7.	750		<b>ADMINISTRACJA PUBLICZNA</b>	<b>2 720 070,00</b>	<b>2 297 983,66</b>	<b>45 213,83</b>	x	x	x	x
a/	75011		Urzędy wojewódzkie	46 470,00	45 213,83	45 213,83	41 750,00	-	45 213,83	
b/	75022		Rady gmin (miast i miast na prawach powiatu)	179 000,00	150 734,94	-	-	-	150 734,94	
c/	75023		Urzędy gmin (miast i miast na prawach powiatu)	2 330 000,00	1 988 988,55	-	1 548 539,64	-	1 955 001,55	33 987,00
d/	75075		Promocja jednostek samorządu terytorialnego	54 800,00	25 405,61	-	-	-	25 405,61	
e/	75095		Pozostała działalność	109 800,00	87 640,73	-	-	-	69 772,73	17 868,00

**BURMISTRZ**

Czesław Jakubek



L.p.	Dział	Rozdział	N A Z W A	Kwota wydatków			Realizacja wydatków wg podziału na :			
				Planowanych	Zrealizowanych		b i e ż ą c e			majątkowe
					Ogółem	w tym zlecone przez adm.rząd.	wynagrodzenia i pochodne	dotacje	Razem bieżące	Razem majątkowe
8.	751		<b>URZĘDY NACZELNYCH ORGANÓW WŁADZY PAŃSTWOWEJ , KONTROLI I OCHRONY PRAWA ORAZ SĄDOWNICTWA</b>	<b>2 240,00</b>	<b>2 240,00</b>	<b>2 240,00</b>	x	x	x	x
a/	75101		Urzędy naczelných organów władzy państwowej , kontroli i ochrony prawa	2 100,00	2 100,00	2 100,00	2 100,00	-	2 100,00	
b/	75108		Wybory do Sejmu i Senatu	140,00	140,00	140,00	140,00		140,00	
9.	754		<b>BEZPIECZEŃSTWO PUBLICZNE I OCHRONA PRZECIWPÓŻAROWA</b>	<b>200 922,00</b>	<b>188 379,55</b>	<b>10 522,00</b>	x	x	x	x
a/	75405		Komendy powiatowe Policji	5 000,00	5 000,00	-	-	5 000,00	5 000,00	
b/	75411		Komendy powiatowe Państwowej Straży Pożarnej	5 000,00	5 000,00	-	-	5 000,00	5 000,00	
c/	75412		Ochotnicze straże pożarne	163 100,00	158 405,50	-	16 938,58		158 405,50	
d/	75414		Obrona cywilna	27 822,00	19 974,05	10 522,00	9 972,00	-	19 974,05	
10.	756		<b>Dochody od osób prawnych, od osób fizycznych ...</b>	<b>25 200,00</b>	<b>7 580,07</b>	-	x	x	x	x
a/	75647		Pobór podatków, opłat i niepodatkowych należności budżetowych	25 200,00	7 580,07	-	-	-	7 580,07	
11.	757		<b>OBSŁUGA DŁUGU PUBLICZNEGO</b>	<b>55 000,00</b>	<b>30 263,90</b>	-	x	x	x	x
a/	75702		Obsługa papierów wartośc., kredytów i pożyczek jst	55 000,00	30 263,90	-	-	-	30 263,90	
12.	758		<b>RÓŻNE ROZLICZENIA</b>	<b>63 000,00</b>	<b>0,00</b>	-	x	x	x	x
a/	75818		Rezerwy ogólne i celowe	63 000,00	0,00	-	-	-	0,00	
13.	801		<b>OŚWIATA I WYCHOWANIE</b>	<b>7 828 657,00</b>	<b>6 735 886,98</b>	-	x	x	x	x
a/	80101		Szkoły podstawowe	3 016 912,00	2 802 603,92	-	2 177 166,44	-	2 766 939,92	35 664,00
b/	80104		Przedszkola	1 382 129,00	1 215 294,55	-	801 579,49	-	1 215 294,55	
c/	80110		Gimnazja	1 923 023,00	1 781 275,55	-	1 319 293,07	-	1 781 275,55	
d/	80113		Dowozenie uczniów do szkół	679 360,00	339 260,94	-	-	-	339 260,94	
e/	80114		Zespoły ekonomiczno-administracyjne szkół	307 660,00	263 860,87	-	201 916,30	-	263 860,87	
f/	80146		Dokształcanie i doskonalenie nauczycieli	29 538,00	14 658,02	-	-	-	14 658,02	
g/	80148		Stołówki szkolne	347 150,00	247 643,18	-	108 994,62	-	247 643,18	
h/	80195		Pozostała działalność	142 885,00	71 289,95	-	100,00	-	71 289,95	
14.	851		<b>OCHRONA ZDROWIA</b>	<b>232 500,00</b>	<b>166 442,39</b>	-	x	x	x	x
a/	851221		Lecznictwo ambulatoryjne	5 000,00	5 000,00	-	-	*	0,00	5 000,00
b/	85149		Programy polityki zdrowotnej	10 000,00	10 000,00	-	-	10 000,00	10 000,00	
c/	85153		Zwalczanie narkomanii	10 000,00	3 600,00	-	-	-	3 600,00	
d/	85154		Przeciwdziałanie alkoholizmowi	150 000,00	92 842,39	-	42 739,53	-	92 842,39	
e/	85158		Izby wytrzeźwień	2 500,00	0,00	-	-	0,00	0,00	
f/	85195		Pozostała działalność	55 000,00	55 000,00	-	-	55 000,00	55 000,00	

BURMISTRZ  
Czesław Jakubek



L.p.	Dział	Rozdział	N A Z W A	Kwota wydatków			Realizacja wydatków wg podziału na :			
				Planowanych	Zrealizowanych		b i e ż ą c e			majątkowe
					Ogółem	w tym zlecone przez adm.rząd.	wynagrodzenia i pochodne	dotacje	Razem bieżące	Razem majątkowe
15.	852		<b>POMOC SPOŁECZNA</b>	<b>1 879 958,12</b>	<b>1 780 157,47</b>	<b>1 212 637,39</b>	x	x	x	x
a/	85202		Domy pomocy społecznej	58 840,00	34 575,04	-	-	-	34 575,04	-
b/	85212		Świadczenia rodzinne oraz składki na ubezpieczenia ..	1 211 037,00	1 191 889,94	1 191 889,94	41 717,13	-	1 191 889,94	-
c/	85213		Składki na ubezpieczenia zdrowotne	2 400,00	1 707,50	1 707,50	-	-	1 707,50	-
d/	85214		Zasiłki i pomoc w naturze oraz składki na ubezpieczenia społeczne i zdrowotne	123 696,00	102 075,49	19 039,95	-	-	102 075,49	-
e/	85215		Dodatki mieszkaniowe	94 518,00	68 853,34	-	-	-	68 853,34	-
f/	85219		Ośrodki pomocy społecznej	306 867,00	301 076,64	-	235 776,02	-	301 076,64	-
g/	85278		Usuwanie skutków klęsk żywiołowych	15 000,00	12 750,00	-	-	12 750,00	12 750,00	-
h/	85295		Pozostała działalność	67 600,12	67 229,52	-	4 340,82	1 000,00	67 229,52	-
16.	853		<b>POZOSTAŁE ZADANIA W ZAKRESIE POLIT. SPÓŁ.</b>	<b>35 000,00</b>	<b>0,00</b>	-	x	x	x	x
a/	85329		Specjalistyczne ośrodki szkoleniowo-rehabilitacyjne	20 000,00	0,00	-	-	-	0,00	-
b/	85333		Powiatowe urzędy pracy	15 000,00	0,00	-	-	-	0,00	-
17.	854		<b>EDUKACYJNA OPIEKA WYCHOWAWCZA</b>	<b>36 719,00</b>	<b>30 221,83</b>	-	x	x	x	x
a/	85412		Kolonie i obozy oraz inne formy wypoczynku dzieci i młodzieży szkolnej	25 000,00	19 424,99	-	-	-	19 424,99	-
b/	85415		Pomoc materialna dla uczniów	11 719,00	10 796,84	-	-	-	10 796,84	-
18.	900		<b>GOSPODARKA KOMUNALNA I OCHRONA ŚRODOWISKA</b>	<b>850 750,00</b>	<b>724 725,93</b>	-	x	x	x	x
a/	90001		Gospodarka ściekowa i ochrona wód	75 000,00	44 821,44	-	-	-	44 821,44	-
b/	90002		Gospodarka odpadami	90 000,00	87 993,10	-	-	-	87 993,10	-
c/	90003		Oczyszczanie miast i wsi	102 000,00	85 927,43	-	-	-	85 927,43	-
d/	90004		Utrzymanie zieleni w miastach i gminach	16 000,00	14 144,14	-	-	-	14 144,14	-
e/	90015		Oświetlenie ulic , placów i dróg	480 000,00	404 089,82	-	-	-	404 089,82	-
f/	90017		Zakłady gospodarki komunalnej	87 750,00	87 750,00	-	-	87 750,00	87 750,00	-
19.	921		<b>KULTURA I OCHRONA DZIEDZICTWA NARODOWEGO</b>	<b>317 085,00</b>	<b>242 545,19</b>	-	x	x	x	x
a/	92109		Domy i ośrodki kultury , świetlice i kluby	55 000,00	13 658,88	-	-	-	13 658,88	-
b/	92116		Biblioteki	161 085,00	159 946,03	-	-	159 946,03	159 946,03	-
c/	92195		Pozostała działalność	101 000,00	68 940,28	-	-	8 000,00	68 940,28	-
20.	926		<b>KULTURA FIZYCZNA I SPORT</b>	<b>177 500,00</b>	<b>161 977,76</b>	-	x	x	x	x
a/	92601		Obiekty sportowe	101 500,00	88 983,78	-	8 309,88	-	60 494,32	28 489,46
b/	92605		Zadania w zakresie kultury fizycznej i sportu	73 000,00	72 951,23	-	-	72 951,23	72 951,23	-
c/	92695		Pozostała działalność	3 000,00	42,75	-	-	-	42,75	-
<b>WYDATKI OGÓŁEM</b>				<b>16 497 852,32</b>	<b>13 823 954,97</b>	<b>1 379 052,33</b>	6 568 723,97	425 397,26	13 451 696,12	372 258,85 *

\* w tym dotacje 5 000,00

**BURMISTRZ**

Czesław Jakubek





### Zestawienie wydatków wg Działów klasyfikacji budżetowej

Dział	Nazwa Działu	W Y D A T K I		Stopień realizacji
		Planowane	Wykonane	
010	Rolnictwo i łowiectwo	165 251,20	157 257,28	95,16%
020	Leśnictwo	2 000,00	0,00	0,00%
400	Wytwarzanie i zaopatrywanie w energię .....	36 500,00	36 132,42	98,99%
600	Transport i łączność	1 261 500,00	730 158,13	57,88%
700	Gospodarka mieszkaniowa	507 000,00	498 494,53	98,32%
710	Działalność usługowa	101 000,00	33 507,88	33,18%
750	Administracja publiczna	2 720 070,00	2 297 983,66	84,48%
751	Urzędy naczelnych organów władzy państwowej ....	2 240,00	2 240,00	100,00%
754	Bezpieczeństwo publiczne i ochr. przeciwpożarowa	200 922,00	188 379,55	93,76%
756	Dochody od osób prawnych, od osób fizycznych ...	25 200,00	7 580,07	30,08%
757	Obsługa długu publicznego	55 000,00	30 263,90	55,03%
758	Różne rozliczenia	63 000,00	0,00	0,00%
801	Oświata i wychowanie	7 828 657,00	6 735 886,98	86,04%
851	Ochrona zdrowia	232 500,00	166 442,39	71,59%
852	Pomoc społeczna	1 879 958,12	1 780 157,47	94,69%
853	Pozostałe zadania w zakresie polityki społecznej	35 000,00	0,00	0,00%
854	Edukacyjna opieka wychowawcza	36 719,00	30 221,83	82,31%
900	Gospodarka komunalna i ochrona środowiska	850 750,00	724 725,93	85,19%
921	Kultura i ochrona dziedzictwa narodowego	317 085,00	242 545,19	76,49%
926	Kultura fizyczna i sport	177 500,00	161 977,76	91,26%
<b>O G Ó Ł E M</b>		<b>16 497 852,32</b>	<b>13 823 954,97</b>	<b>83,79%</b>

**Wszystkie poniesione wydatki mieszczą się w wielkościach przyjętych w planie.**

**W okresie od 1 stycznia do 31 grudnia 2008 roku budżet gminy zamknął się dodatnim wynikiem w wysokości 4 314 569,34 zł.**

Na stopień realizacji budżetu gminy oraz na osiągnięty wynik za 2008 rok największy wpływ miały :

- wyższe, w stosunku do spodziewanych, wpływy z tytułu udziału w podatku dochodowym od osób fizycznych
- wyższe od zakładanych wpływy z podatku od nieruchomości
- wyższe od zakładanych wpływy z podatku od spadków i darowizn
- wyższe od zakładanych wpływy z podatku od czynności cywilnoprawnych
- wpływ środków ZPORR będących refundacją poniesionych w 2007 roku nakładów na budowę kanalizacji sanitarnej i rozbudowę oczyszczalni ścieków w Smolnicy
- brak konieczności korzystania z rezerwy na nieprzewidziane wydatki
- oszczędne gospodarowanie środkami przy realizacji założonych zadań
- brak rozstrzygnięć złożonych przez gminę wniosków aplikacyjnych , bądź też rozstrzygnięcie negatywne skutkujące niepodjęciem w roku budżetowym realizacji zadań o planowanym współfinansowaniu ze środków budżetu UE

**BURMISTRZ**

*Czesław Jakubek*



### III W 2008 roku gmina Sośnicowice w ramach :

A/ realizacji zadań z zakresu administracji rządowej przekazanych ustawowo		
* otrzymała dotacje w łącznej kwocie		1 379 052,33 zł
wydatkując je na		
- zwrot rolnikom części akcyzy	108 439,11 zł	
- zadania Urzędu Wojewódzkiego	45 213,83 zł	
- aktualizację stałego rejestru wyborców	2 100,00 zł	
- wybory do Sejmu i Senatu	140,00 zł	
- zadania z zakresu OC	10 522,00 zł	
- świadczenia rodzinne	1 191 889,94 zł	
- składki na ubezpiecz. zdrowotne (pomoc społ.)	1 707,50 zł	
- zasiłki i pomoc w naturze	19 039,95 zł	
B/ realizacji zadań finansowanych z dotacji rozwojowych		
* otrzymała dotacje w łącznej kwocie		21 696,64 zł
na:		
- PROGRAM AKTYWNEJ INTEGRACJI	21 696,64 zł	
C/ realizacji dofinansowania zadań własnych		
* otrzymała dotacje w łącznej kwocie		289 901,25 zł
na:		
- zakup podręczników (wyprawka szkolna)	3 522,58 zł	
- pomoc materialna dla uczniów	7 274,26 zł	
- komisję egzaminacyjną	100,00 zł	
- zwrot kosztów dokształcania młodocianych	71 169,95 zł	
- zasiłki i pomoc w naturze	46 732,54 zł	
- ośrodek pomocy społecznej	121 708,00 zł	
- dożywianie uczniów	23 444,00 zł	
- „zielone szkoły”	13 350,00 zł	
- nagrody dla sołectw z PFOŚiGW	2 599,92 zł	
- dotacje z PFRON na zakup autobusu	200 000,00 zł	
- dotacja z PFRON na omoc dla uczniów	871,00 zł	
D/ porozumień między jednostkami samorządu terytorialnego		
* otrzymała dotację na w łącznej kwocie		26 262,66 zł
na:		
- dofinansowanie przedszkola w Rachowicach	13 093,66 zł	
- zakup instrumentów muzycznych	13 169,00 zł	
E/ realizacji zapisów budżetu na 2008 r. udzieliła dotacji w łącznej kwocie		430 397,26 zł
z przeznaczeniem :		
a/dla Caritas Diecezji Gliwickiej na realizację zadań z zakresu opieki medycznej	55 000,00 zł	
b/na wpłaty na rzecz Izby Rolniczej	8 000,00 zł	
c/ dla gminy Gliwice /PSP/	5 000,00 zł	
d/ dla gmin dotkniętych klęską żywiołową	12 750,00 zł	
e/ dla PCK O/Gliwice	1 000,00 zł	
f/dla ZGKiM Sośnicowice(dopłata do oczyszczonych ścieków)	87 750,00 zł	
g/ dla instytucji kultury /Biblioteka w Sośnicowicach/	159 946,03 zł	
h/ dla gminy Pilchowice (pomoc finansowa na organiz dożynek)	8 000,00 zł	
i/ dla SP ZOZ na program polityki zdrowotnej	10 000,00 zł	
j/ dla SP ZOZ na zakup sprzętu medycznego	5 000,00 zł *	
k/ na realiz. zadań z zakresu kultury fizycznej dla stowarzyszeń	72 951,23 zł	
l/ dla Policji na dodatkowe służby	5 000,00 zł	

\*- wydatek majątkowy

BURMISTRZ  
  
Czesław Jakubek



#### IV Gminny Fundusz Ochrony Środowiska i Gospodarki Wodnej w 2008 roku

I Stan środków na początek roku **2 598 664,82 zł**

II Wpływy ogółem **52 850,14 zł**

w tym :

a/ przekazane przez Zarząd Województwa :

- z tytułu opłat *52 738,45 zł*

b/ wpływy własne

- z różnych rozliczeń *0,00 zł*

- odsetki bankowe *111,69 zł*

III Koszty i inne obciążenia **179 710,17 zł**

w tym :

- dokumentacja projektowa kanalizacji  
sanitarnej dla Tworoga Małego *118 340,00 zł*

- dokumentacja projektowa kanalizacji  
deszczowej dla Tworoga Małego *30 500,00 zł*

- projekt budowy kanalizacji deszczowej  
i sieci wodociągowej dla terenów  
ofertowych mieszkaniowych  
przy ul.Granicznej w Smolnicy *24 160,00 zł*

- budowa kanalizacji sanitarnej dla  
aglomeracji Sierakowice *18,62 zł*

- dofinansowanie utylizacji azbestu *5 691,55 zł*

- dotacja dla Parku Krajobrazowego *1 000,00 zł*

IV Stan środków na koniec roku **2 471 804,79 zł**

BURMISTRZ

*Jakubek*  
Czesław Jakubek



## V Zbiorcze zestawienie realizacji gospodarki zakładu budżetowego w 2008 roku

I Fundusz obrotowy na początek roku		21 455,88 zł
II Przychody ogółem		2 986 974,83 zł
w tym dotacje ogółem*	87 750,00 zł	
z tego inwestycyjne	0,00 zł	
III Suma ( I + II )		3 008 430,71 zł
IV Koszty i inne obciążenia ogółem		3 055 466,88 zł
V Fundusz obrotowy na koniec roku		-47 036,17 zł
VI Suma ( V + VI )		3 008 430,71 zł

\* - brutto

## VI Dochody własne jednostek i wydatki nimi sfinansowane w 2008 roku

**Dział 801 OŚWIATA I WYCHOWANIE**

**rozdział 80110 Gimnazja**

		<b>Dochody</b>	
		Plan	Wykonanie
§	0750 dochody z najmu i dzierżawy składników majątkowych ...	40 000,00	32 547,00
<b>Razem dochody</b>		<b>40 000,00</b>	<b>32 547,00</b>

		<b>Wydatki</b>	
		Plan	Wykonanie
§	4210 Zakup materiałów i wyposażenia	4 000	3 866,86
§	4260 Zakup energii	15 000	14 344,73
§	4300 Zakup usług pozostałych	4 000	3 230,00
§	8550 Różne rozliczenia finansowe (wpłata do budżetu)	17 000	11 105,41
<b>Razem wydatki</b>		<b>40 000</b>	<b>32 547,00</b>

**BURMISTRZ**

Czesław Jakubek

