

# WPUST DESZCZOWY Z SYFONEM RYS. POGŁĄDOWY SKALA 1:20

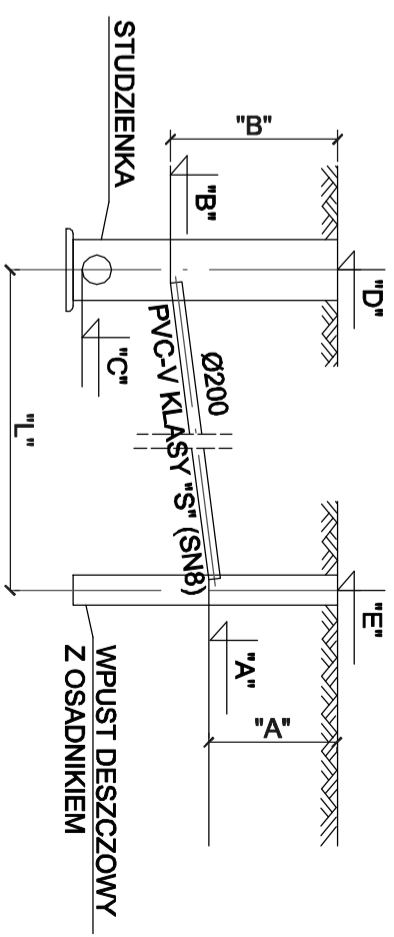
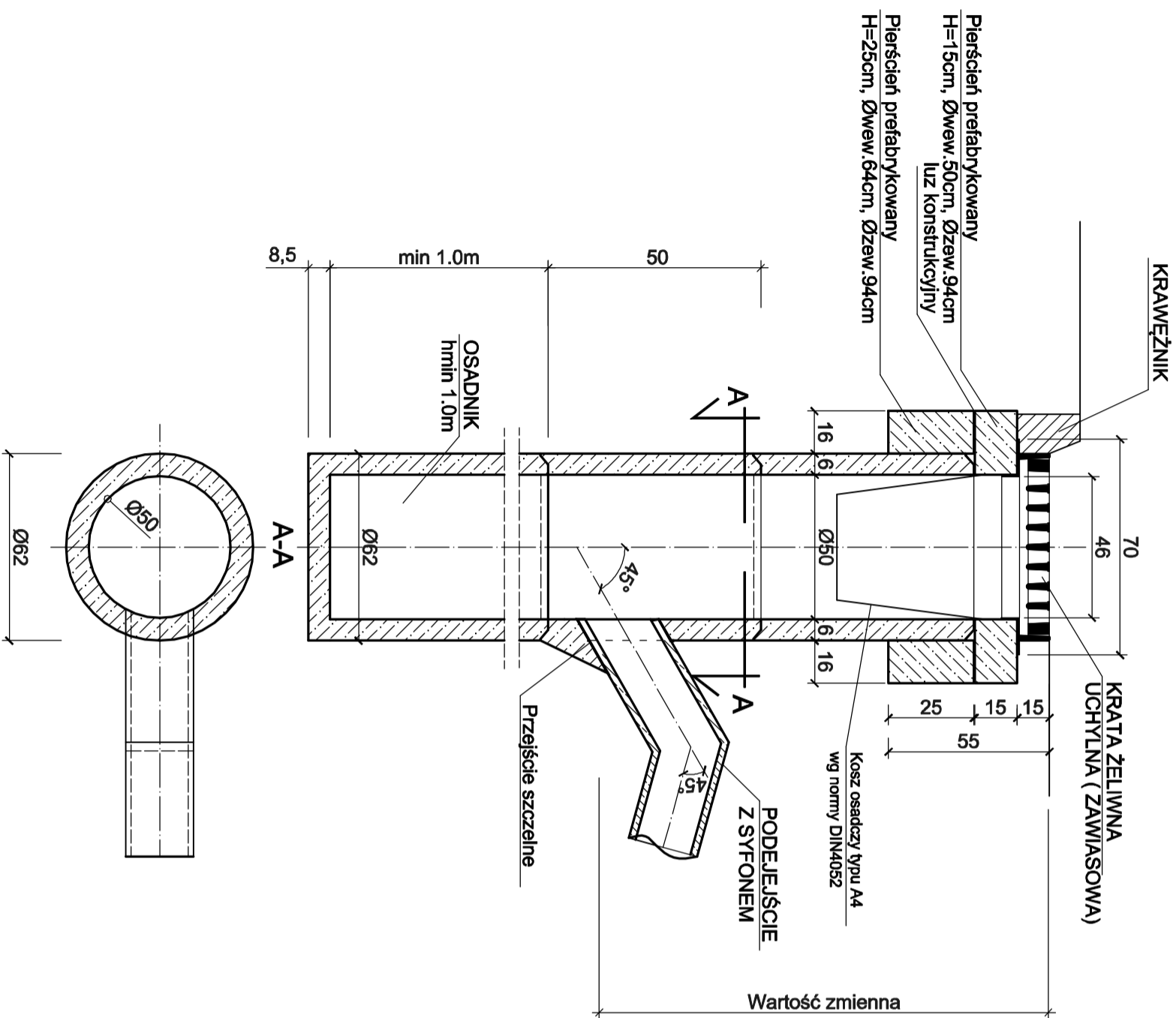

**BIURO PROJEKTÓW KOMUNIKACJI LADOWEJ "TRASA"**  
 UL. KOLISTA 6A/6, 41-709 RUDA ŚLĄSKA  
 NIP 641-222-87-67, REGON 241454740  
 E MAIL: bpk@trasa@gmail.com, TEL: 0-667-020-508

INWESTYCJA:  
 Opracowanie dokumentacji projektowej  
 przebudowy ulicy Wzrosowej  
 w Smolnicy

INWESTOR:  
 URZĄD MIASTA SOŚNICOWICE  
 UL. RYNEK 19 tel.32 47 87 001  
 44-153 SOŚNICOWICE

Projektant: mgr inż. Tomasz Świderski	Podpis:	Branda: DROGOWA	Rewizja z dnia:
Opracował: mgr inż. Tomasz Świderski	Podpis:	Data: 01.2017	Nr KT: KT 06/04/16
Sprawdzający: mgr inż. ....	Podpis:	Nr rys: 4.4	Skala: 1:50
Nazwa rysunku: SZCZEGÓŁ WPUSTU DESZCZOWEGO		INWESTOR: URZĄD MIASTA SOŚNICOWICE UL. RYNEK 19 tel.32 47 87 001 44-153 SOŚNICOWICE	