

| | | | |
|-------------|--|-----------------|--------------|
| OBIEKT | Budynek Środowiskowego Domu Samopomocy "Przystań" w Ostrowcu Świętokrzyskim, os. Pułanki 10 | | |
| TEMAT | Ekspertyza techniczna istniejącego użytkowanego budynku Środowiskowego Domu Samopomocy "Przystań" w Ostrowcu Świętokrzyskim, os. Pułanki 10 w trybie § 2 rozporządzenia Ministra Infrastruktury z 12 kwietnia 2002r. w sprawie sposobu ustalania przydatności technicznej obiektów budowlanych, częściowo zgodnie z art. 101a ustawy z dnia 7 lipca 2002r. (Dz. U. 2019, poz. 1065) | | |
| OPRACOWALI: | inż. Zbigniew Dyk nr wpz. 457/2003 tel. (41) 34-620-01. 0802 858 457 inż. JERZY SENDKOWSKI Klonów 48 A, 26-140 Łączna Upr. bud. KL 9/89 KL 92/92 Rzeczoznawca bud. CNRzP 332/98/R Geotechnik MAP/0002/000K/4 tel. 604 510 70 jersendkowski@pankra.pl | | |
| Poziom: | ZAGOSPODAROWANIE TERENU | Skala: 1:500 | Nr rys. 1 |

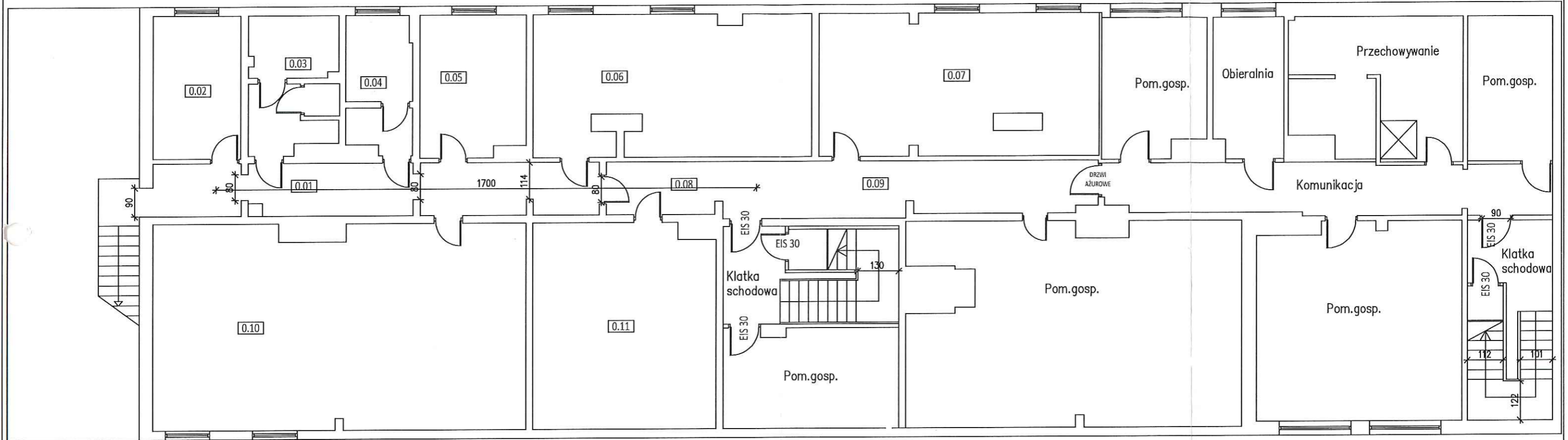

| Nr | Nazwa pomieszczenia |
|------|---------------------|
| 0.01 | Komunikacja |
| 0.02 | Pom. pomocnicze |
| 0.03 | Węzeł sanitarny |
| 0.04 | Pom. gospodarcze |
| 0.05 | Pokój socjalny |
| 0.06 | Pracownia |
| 0.07 | Magazyn |
| 0.08 | Komunikacja |
| 0.09 | Komunikacja (1/2) |
| 0.10 | Sala terapii |
| 0.11 | Pom. gospodarcze |



| | | | |
|-------------|--|---------------------|-------------------|
| OBIEKT | Budynek Środowiskowego Domu Samopomocy "Przystań" w Ostrowcu Świętokrzyskim, os. Pułanki 10 | | |
| TEMAT | Ekspertyza techniczna istniejącego użytkowanego budynku Środowiskowego Domu Samopomocy "Przystań" w Ostrowcu Świętokrzyskim, os. Pułanki 10 w trybie § 2 rozporządzenia Ministra Infrastruktury z 12 kwietnia 2002r. (t.j. Dz.U. z 2019, poz. 1065) | | |
| OPRACOWALI: | <p>inż. Zdzisław... tel. (41) 34-620-01. 0602 858 45</p> <p>inż. JERZY SENDKOWSKI Klonów 48 A, 26-140 Łączna Upr. bud. KL 9/89, KL 92/92 Rzeczoznawca bud. CRZB 332/98/R Geotechnik MAP/0002/000K/14 tel. 604 510 770 j.sendkowski@wp.pl</p> | | |
| Poziom: | PIWNIC | Skala: 1:100 | Nr rys.: 2 |

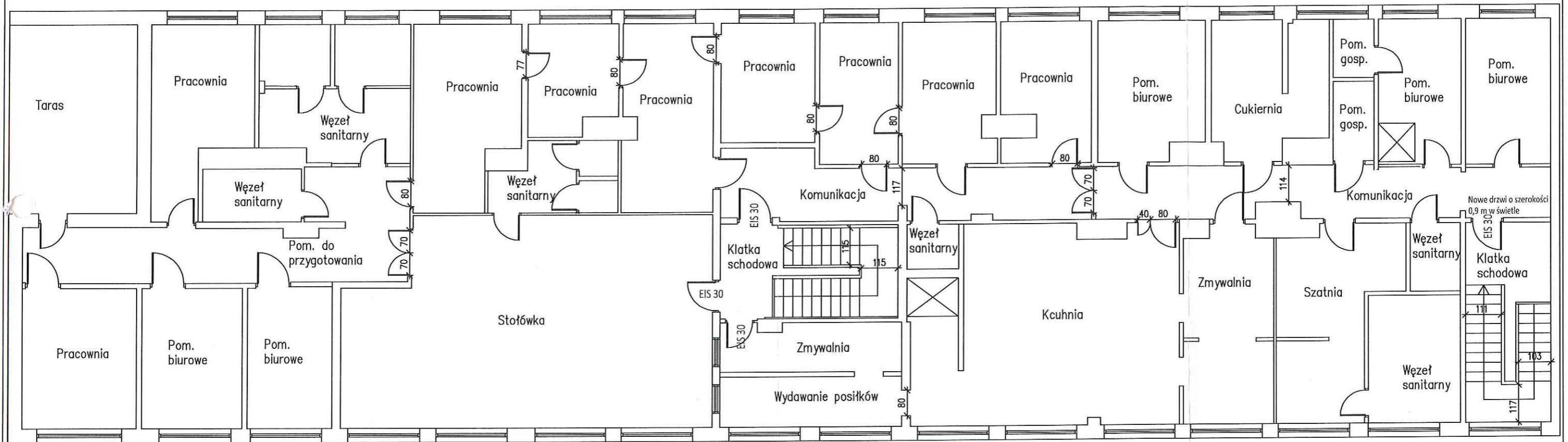

| | | | |
|-------------|---|---|------------------|
| OBIEKT | Budynek Środowiskowego Domu Samopomocy "Przystań" w Ostrowcu Świętokrzyskim, os. Pułanki 10 | | |
| TEMAT | Ekspertyza techniczna istniejącego użytkowanego budynku Środowiskowego Domu Samopomocy "Przystań" w Ostrowcu Świętokrzyskim, os. Pułanki 10 w trybie § 2 rozporządzenia Ministra Infrastruktury z 12 kwietnia 2002r. (Dz. U. 2019, poz. 1065) | | |
| OPRACOWALI: | RZECZOZNAWCA DO SPRAW (OPRACOWAŁ) PRZECIWDZIAŁOWYCH inż. Zdzisław Dzik N. 457/2007 tel. (41) 342 22 22 | inż. JERZY SENDKOWSKI Klonów 48 A, 16-140 Łączna Upr. bud. KL 9/89, KL 92/92 Rzeczoznawca bud. CRzB 332/98/R Geotechnik MAP/002/000K/14 tel. 604 510 770 jrzysendkowi@pankra.pl | |
| Poziom: | PIĘTRA | Skala: 1:100 | Nr rys. 4 |

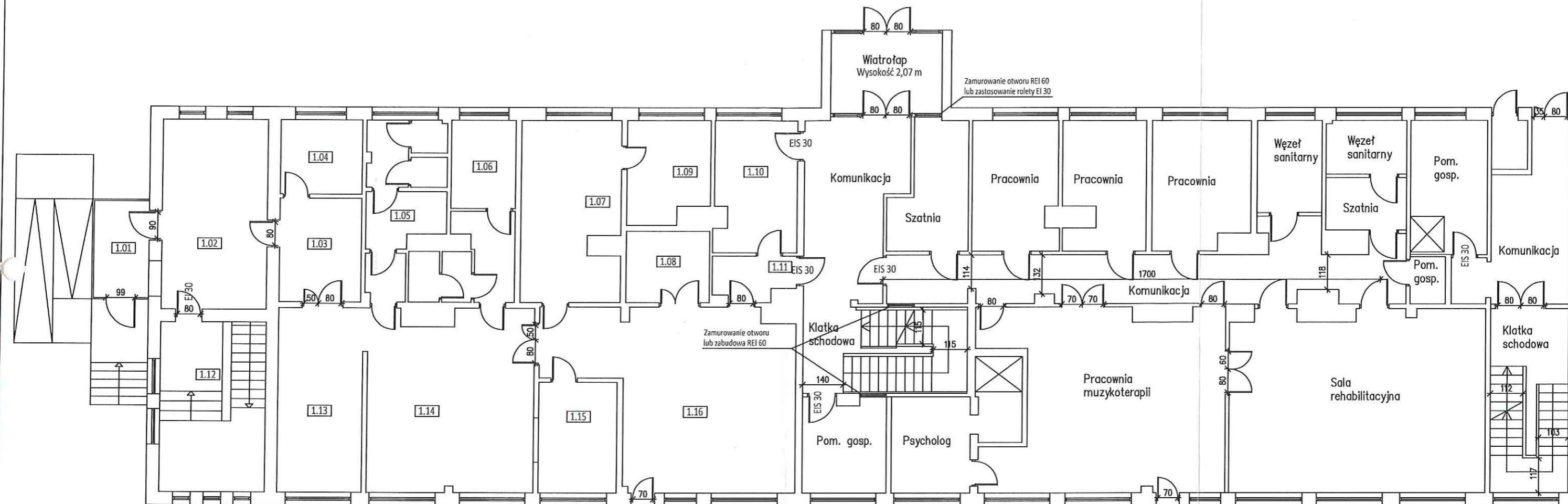

| Nr | Nazwa pomieszczenia |
|------|---------------------|
| 1.01 | Wiatrołap |
| 1.02 | Szatnia |
| 1.03 | Komunikacja |
| 1.04 | Zmywalnia |
| 1.05 | Węzeł sanitarny |
| 1.06 | Węzeł sanitarny |
| 1.07 | Pokój konsultacyjny |
| 1.08 | Sala komputerowa |
| 1.09 | Pokój biurowy |
| 1.10 | Pokój pielęgniarski |
| 1.11 | Komunikacja |
| 1.12 | Komunikacja |
| 1.13 | Kuchnia |
| 1.14 | Jadalnia |
| 1.15 | Pokój kierownika |
| 1.16 | Sala wypoczynkowa |

**Komenda Wojewódzka
Państwowej Straży Pożarnej
w Kielcach**

| | | | |
|------------|--|--|---------------------|
| OBIEKT | Budynek Środowiskowego Domu Samopomocy "Przystań" w Ostrowcu Świętokrzyskim, os. Pułanki 10 | | |
| TEMAT | Ekspertyza techniczna istniejącego użytkowanego budynku Środowiskowego Domu Samopomocy "Przystań" w Ostrowcu Świętokrzyskim, os. Pułanki 10 w trybie § 2 rozporządzenia Ministra Infrastruktury z 12 kwietnia 2002r. (t.j. Dz. U. 2019, poz. 1065) | | |
| OPRACOWAŁ: | RZECZoznawca DO SPRAW ZABEZPIECZENIA PRZECIWPożAROWYCH inż. Złotnicki Nr upr. 457/2003 tel. (41) 34-620-02. 0802 358 45 | dr inż. JERZY SENDKOWSKI Klonów 48 A, 26-140 Łączna Upr. bud. KL 989, KL 92/92 Rzeczoznawca bud. CRRzB 331/98/R Geotechnik MAP/0002/000K/14 tel. 604 510 770 jerysendkowski@ankra.pl | |
| Poziom: | PARTERU | Skala: 1:100 | Nr rys. 3 |