

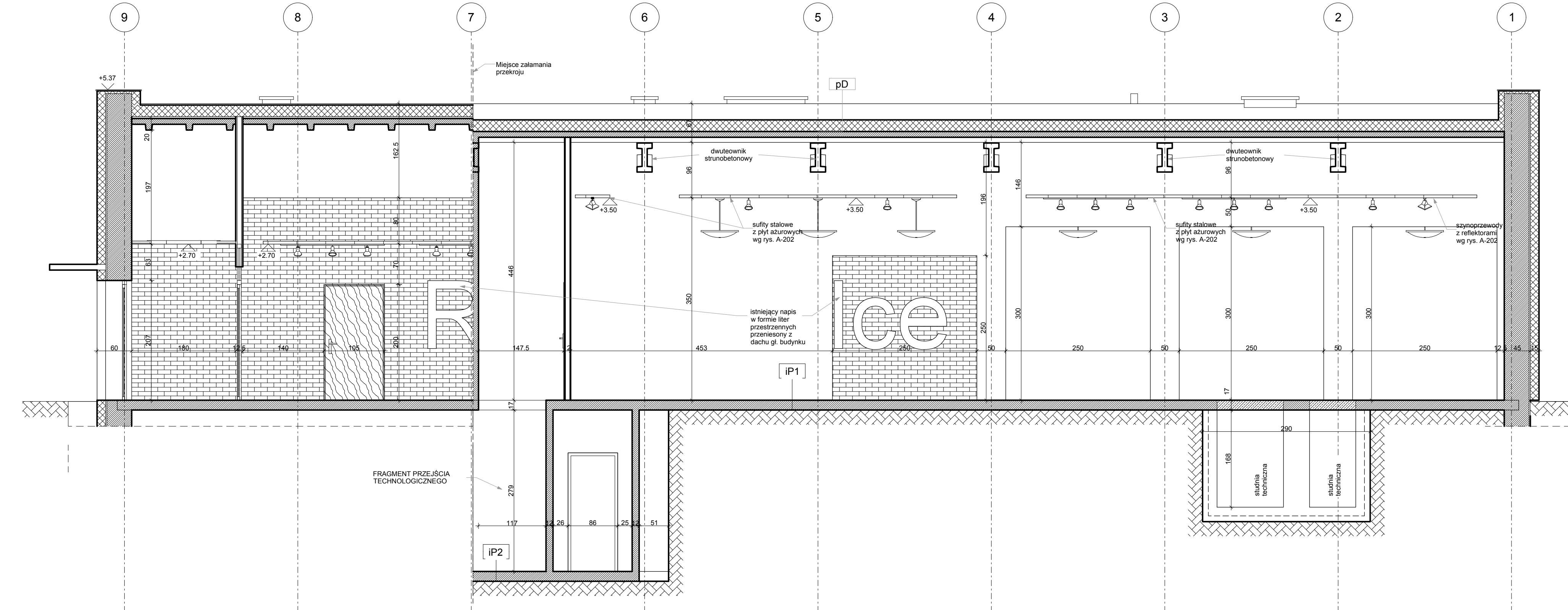

PRZEKRÓJ B-B
SKALA 1:50



- iP1** ISTNIEJĄCA POSADZKA NA GRUNCIE I
 1. Warstwy wykończeniowe posadzki wg rzutu
 2. Istniejące warstwy stropu (jeśli konieczne - warstwa wierzchnia do skucia)
- iP2** ISTNIEJĄCA POSADZKA NA GRUNCIE II (poza zakresem opracowania)
 1. Wylewka cementowa
 2. Istniejące warstwy stropu
- pD** DACH PROJEKTOWANY (Z ZACHOWANIEM ISTNIEJĄCEGO SPADKU)
 1. 2 x papa termozgrzewalna (warstwa wierzchnia z posypką)
 2. Styropian EPS (dach/podłoga), min 20 cm
 3. Istniejące warstwy dachu (w tym płyty korkowe i dźwigar strunobetonowy)

- UWAGA:**
1. WYKONAWCA ZOBOWIĄZANY JEST DOKŁADNIE ZAPOZNAĆ SIĘ Z PROJEKTEM I WARUNKAMI ISTNIEJĄCYMI NA PLACU BUDOWY, A TAKŻE SPRAWDZIĆ WYMARY NA BUDOWIE I PRZEKAZAĆ INFORMACJE O ZMIANACH JEDNOSTCE PROJEKTOWEJ.
 2. WSZELKIE NIEZGODNOŚCI I NIEJASNOŚCI W DOKUMENTACJI ORAZ NA BUDOWIE, PRZED WYKONANIEM ROBÓT BUDOWLANYCH, NALEŻY ZGŁASZAĆ PROJEKTANTOWI.
 3. WSZELKIE MATERIAŁY WYKOŃCZENIOWE ORAZ WYPOSAŻENIE STAŁE I RUCHOME POWINNO ZOSTAĆ ZAACEPTOWANE PRZEZ PROJEKTANTA NA PODSTAWIE PRZEDŁOŻONYCH PRÓBEK I WIZORÓW.
 4. PROJEKT ARCHITEKTONICZNY ROZPATRYWAĆ WYŁĄCZNIE Z PROJEKTAMI BRANŻOWYMI.
 5. WSZYSTKIE ELEMENTY INSTALACJI NALEŻY WYKONAĆ NA PODSTAWIE RYSUNKÓW BRANŻOWYCH. NA RYSUNKACH ARCHITEKTONICZNYCH OZNACZONO JEDYNE LOKALIZACJE ELEMENTÓW WYPOSAŻENIA.
 6. WSZYSTKIE BALUSTRAZY WYS. MIN. 110CM
 7. WSZYSTKIE MATERIAŁY I ELEMENTY BUDOWLANE DOPUSZCZONE DO STOSOWANIA W BUDOWNICTWIE WINNY POSIADAĆ STOSOWNE CERTYFIKATY I ŚWIADECTWA DOPUSZCZENIA (TB, PZH ORAZ INNYCH WYMAGANYCH INSTYTUCJI) ORAZ MUSZĄ SPEŁNIAĆ WYMAGI OCHRONY POŻAROWEJ OKREŚLONEJ W PRZEPIŚCACH.

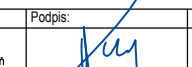
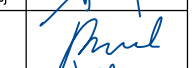
		DETAN Sp. z o.o. 25-365 Kielce, ul. Słowackiego 16 tel. (fax) (0-41) 361-36-65, 361-36-89; e-mail: pracownia@detan.pl	
NAZWA I ADRES OBIEKTU: PRZEJŚCIE BUDYNKU BIUROWEGO PRZY SIEDZIBIE POLSKIEGO RADIA REGIONALNEJ ROZGŁOSN W KIELCACH ZNAJDUJĄCEGO SIĘ NA ODKNAKACH NR EWID. 1511152 OBRĘB 0017 PRZY UL. RADOWEJ W KIELCACH.		BRANZA: ARCHITEKTURA	Nr rys. A-302
STADIUM: PROJEKT WYKONAWCZY		Skala 1:50	
PRZEDMIOT RYSUNKU: PRZEKRÓJ B-B			
INWESTOR: POLSKIE RADIO REGIONALNA ROZGŁOSNIA W KIELCACH TRADIC KIELCE S.A. ul. Radowa 4, 25-317 Kielce	Nr uprawnień: mgr inż. arch. Andrzej Detka	Podpis: 	Data: 09.2020
Projektował: mgr inż. arch. Iga Banaszkiewicz-Detka	upr. nr KI. 287/91 do proj. bez ograniczeń w spec. architektonicznej	Podpis: 	
Sprawdził: mgr inż. arch. Dominik Piato	upr. nr 134/SWOKK/2011 do proj. bez ograniczeń w spec. architektonicznej	Podpis: 