

STOWARZYSZENIE RZECZOZNAWCÓW TECHNIKI SAMOCHODOWEJ I RUCHU DROGOWEGO
STOWARZYSZENIE RZECZOZNAWCÓW SAMOCHODOWYCH

EKSPERTMOT

Rok założenia 1948

Członek Międzynarodowej Federacji Ekspertów Samochodowych - FIEA
Członek Rzeczywisty Polskiego Związku Motorowego - PZM
Członek Założyciel Polskiej Izby Motoryzacji - PIM

ODDZIAŁ w OLSZTYNIE

10-259 Olsztyn, ul. Macieja Rataja 58 tel./fax 89 526 54 10,
www.rzeczoznawcy.com.pl e-mail: olsztyn@rzeczoznawcy.com.pl

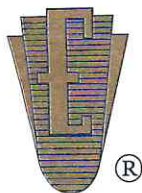

WYCENA Nr: SOL-11/2022

z dnia: 2022/01/25

Wykonawca wyceny : mgr inż. Bogusław Suchodolski

Zleceniodawca: Powiatowy Inspektor Weterynarii w Bartoszycach

Adres: ul. Bema 33, 11-200 Bartoszyce

Właściciel: Powiatowy Inspektor Weterynarii w Bartoszycach

Adres: ul. Bema 33, 11-200 Bartoszyce

Zadanie: Określenie wartości rynkowej pojazdu

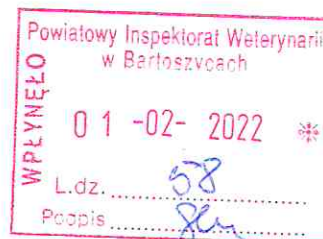

DANE IDENTYFIKACYJNE POJAZDU

Dane: [T] I-2022

Marka: MITSUBISHI

Rok produkcji: 2010

Model: ASX 1.8 DI-D DPF MR`11

Wersja: Inform S&S

Nr rejestracyjny: NBA30ML

Rodzaj pojazdu: Samochód terenowy

VIN: JMBXJGA6WBZ416302

| | |
|---|--|
| Nr INFO-EKSPERT | 023-00976 |
| Data pierwszej rejestracji | 2010/12/30 |
| Data ważności badania technicznego | 2022/12/13 |
| Wskazanie dromierza | 308111 km |
| Okres eksploatacji pojazdu (10/12/30-22/01/25) | 133 mies. |
| Kolor powłoki lakierowej, (rodzaj lakieru) | biały 2-warstwowy typu mika |
| Dop. masa całkow. | 2060 kg |
| Rodzaj nadwozia | kombi (uniwersalne) 5 drzwiowe 5 osobowe |
| Konstrukcja | samonośna |
| Jednostka napędowa | z zapłonem samoczynnym |
| Pojemność / Moc silnika | 1798 ccm / 85kW (116KM) |
| Doładowanie | Turbosp. z chłodn. powietrza |
| Liczba cylindrów / Układ cylindrów / Liczba zaworów | 4 / rzędowy / 16 |
| Rodzaj skrzyni biegów | manualna |
| Rodzaj napędu | przedni (4x2) |

WYPOSAŻENIE STANDARDOWE (2010.06-2011.04)

| L.p. | Nazwa elementu wyposażenia | L.p. | Nazwa elementu wyposażenia |
|------|---|------|--------------------------------------|
| 1 | Fotel kierowcy z regulacją wysokości | 15 | Radioodtwarzacz CD + MP3 |
| 2 | Głośniki 4 szt. | 16 | Roleta do bagażnika |
| 3 | Immobilizer | 17 | System kontroli trakcji ASC |
| 4 | Klimatyzacja | 18 | System kontroli trakcji TCL |
| 5 | Kolumna kierownicy regulowana | 19 | System Stop & Go |
| 6 | Kurtyny powietrzne boczne | 20 | System wspomagania nagłego hamowania |
| 7 | Oparcie siedzeń tylnych dzielone asymetrycznie | 21 | System wspomagania ruszania pod górę |
| 8 | Oparcie siedzeń tylnych regulowane | 22 | Światła tylne LED |
| 9 | Ośłona silnika | 23 | Światło dodatkowe STOP |
| 10 | Podłokietnik centralny przedni | 24 | Tarcze kół stalowe |
| 11 | Poduszka powietrzna kierowcy | 25 | Wspomaganie układu kierowniczego |
| 12 | Poduszka powietrzna kolanowa kierowcy | 26 | Wycieraczka szyby tylnej |
| 13 | Poduszka powietrzna pasażera z możliwością odłączenia | 27 | Zamek centralny zdalnie sterowany |

- 14 Poduszki powietrzne boczne przednie 28 Zderzaki częściowo lakierowane w kolorze nadwozia

L.p. Nazwa pakietu / elementu pakietu wyposażenia standardowego

- 1 ABS + EBD - system dystrybucji siły hamowania
ABS - system zapobiegający blokowaniu kół
System dystrybucji siły hamowania elektroniczny EBD
- 2 Lusterka zewnętrzne podgrzewane i regulowane elektrycznie
Lusterka zewnętrzne regulowane elektrycznie
Lusterka zewnętrzne podgrzewane elektrycznie
- 3 Szyby przednie i tylne regulowane elektrycznie
Szyby przednie regulowane elektrycznie
Szyby tylne regulowane elektrycznie

OPIS ZAMONTOWANEGO W POJEŹDZIE OGUMIENIA

| Koło | Marka, typ | Bieżnik [mm] | Zużycie [%] |
|-----------------|---|--------------|-------------|
| Standardowe: | FULDA 215/55 R16 97H XL KRISTALL CONTROL HP2 TL | | |
| Przednie lewe: | FULDA 215/55 R16 97H XL KRISTALL CONTROL HP2 TL | 3,0 | 88 |
| Przednie prawe: | FULDA 215/55 R16 97H XL KRISTALL CONTROL HP2 TL | 3,0 | 88 |
| Tylne lewe: | FULDA 215/55 R16 97H XL KRISTALL CONTROL HP2 TL | 3,0 | 88 |
| Tylne prawe: | FULDA 215/55 R16 97H XL KRISTALL CONTROL HP2 TL | 3,0 | 88 |

KOREKTY

| | |
|-----------------------------------|------------|
| WARTOŚĆ BAZOWA BRUTTO (140 mies.) | 23 350 PLN |
| KOREKTA ZA PIERWSZĄ REJESTRACJĘ | 809 PLN |

Korekta uwzględnia wpływ daty pierwszej rejestracji pojazdu (pierwszego dopuszczenia do ruchu po zakupieniu pojazdu nowego) na jego wartość. Przyjmuje się, że pojazd bazowy został zarejestrowany po raz pierwszy 2010/05/15. Pojazd wyceniany został zarejestrowany 7 miesięcy później, zatem jego okres eksploatacji jest krótszy od okresu eksploatacji pojazdu bazowego i stąd wynika dodatnia korekta wartości.

| | |
|---------------------|-------------|
| KOREKTA ZA PRZEBIEG | - 5 957 PLN |
|---------------------|-------------|

Korekta uwzględnia wpływ przebiegu pojazdu na jego wartość. Wartość bazowa (skorygowana o wpływ pierwszej rejestracji) została określona dla przebiegu normalnego 175 000 km. Zweryfikowany przebieg wycenianego pojazdu jest większy od normalnego o 133 111 km. Powoduje to zastosowanie korekty wartości w wysokości -24,66%.

| | |
|----------------------|-------------|
| KOREKTA ZA OGUMIENIE | - 1 107 PLN |
|----------------------|-------------|

Korekta uwzględnia wpływ stanu ogumienia na wartość pojazdu. Zużycie poszczególnych opon zostało określone z uwzględnieniem zmniejszonej wysokości ich bieżnika. Punktem odniesienia jest ogumienie o zużyciu 50%.

| | |
|---------------|-------------|
| KOREKTY RÓŻNE | - 7 280 PLN |
|---------------|-------------|

W tym: [%] Wart. [PLN]

Stan utrzymania i dbałość o pojazd -5,0 - 910

Stan utrzymania i dbałość o pojazd mogą mieć wpływ na wartość rynkową pojazdu w przypadku, gdy stan wycenianego pojazdu istotnie odbiega od dobrego, odpowiedniego dla danego okresu eksploatacji i przebiegu. Stwierdzony ponadprzeciętnie dobry stan świadczący o wyjątkowej dbałości o pojazd może stanowić podstawę korekty dodatniej wartości, stan gorszy od typowego dobrego - podstawę do korekty ujemnej.

W pojeździe stwierdzono: zabrudzenie tapicerki siedzeń nadwozia.

Pojazd użytkowany w Weterynarii eksploatowany w trudnych warunkach terenowych po drogach nie utwardzonych.

Szczególny charakter eksploatacji -10,0 -1 820

Negatywny wpływ na wartość rynkową może mieć używanie pojazdu w nietypowych warunkach, jak też w nietypowy sposób, np.: do nauki jazdy, do jazd sportowych i testowych, samochodu osobowego do celów zarobkowych, częsta jazda z przyczepą przez samochód osobowy lub terenowy, itp. Wielkość tej korekty szacuje się w zależności od intensywności i okresu eksploatacji pojazdu w szczególny sposób.

Pojazd wykorzystywany do jazd terenowych na terenie powiatu po drogach nieutwardzonych. Przewóz materiałów weterynaryjnych..

Regionalna sytuacja rynkowa -10,0 -1 820

Wartości rynkowe określonych marek i typów używanych pojazdów mogą kształtować się na odmiennym poziomie w różnych regionach Polski. Katalogi i bazy danych programów komputerowych zawierają uśrednione wartości rynkowe w skali całego kraju. Odbiegające od uśrednionych notowania rynkowe wycenianego pojazdu w rejonie jego użytkowania mogą stanowić podstawę do zastosowania korekty jego wartości. Wysokości stosowanych korekt wynikają z analizy przeprowadzonej w oparciu o regionalne zróżnicowanie rynkowych wartości poszczególnych marek i typów pojazdów.

Trudność zbycia pojazdu ze względu na specyficzny charakter eksploatacji.

Korozja nadwozia -15,0 -2 730

Skorodowana pokrywa bagażnika, błotnik tylny prawy oraz drzwi strony prawej i lewej.

Wartość rynkowa brutto wyżej zidentyfikowanego pojazdu, określona na dzień wykonania opinii wynosi:

9800 PLN

(słownie: dziewięć tysięcy osiemset złotych)

w tym VAT (23,0%) 1832,52 PLN

Wartość określono na podstawie:

- notowań wartości rynkowych z bazy pojazdów "Komputerowego Systemu INFO-EKSPERT" na I-2022 zaakceptowanych przez wykonawcę opinii,
- korekt mających wpływ na wartość pojazdu.

Olsztyn 25.01.2022

Za Radę Oddziału

mgr inż. Stanisław Tatuliński

STOWARZYSZENIE RZECZOZNAWCÓW
TECHNIKI SAMOCHODOWEJ
I RUCHU DROGOWEGO
ODDZIAŁ w OLSZTYNIE
10-259 Olsztyn, ul. Macieja Rataja 58
tel. (0-89) 526 54 10
NIP 739-34-33-112. REGON 519624428

Rzeczoznawca

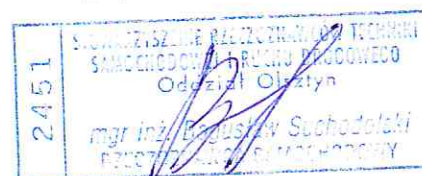

DOKUMENTACJA FOTOGRAFICZNA

do wyceny nr: SOL-11/2022

z dnia: 2022/01/25

DANE IDENTYFIKACYJNE POJAZDU

Dane: [T] I-2022

Marka: MITSUBISHI

Rok produkcji: 2010

Model: ASX 1.8 DI-D DPF MR`11

Wersja: Inform S&S

Nr rejestracyjny: NBA30ML

Rodzaj pojazdu: Samochód terenowy



P1015724



P1015725



P1015726



P1015727

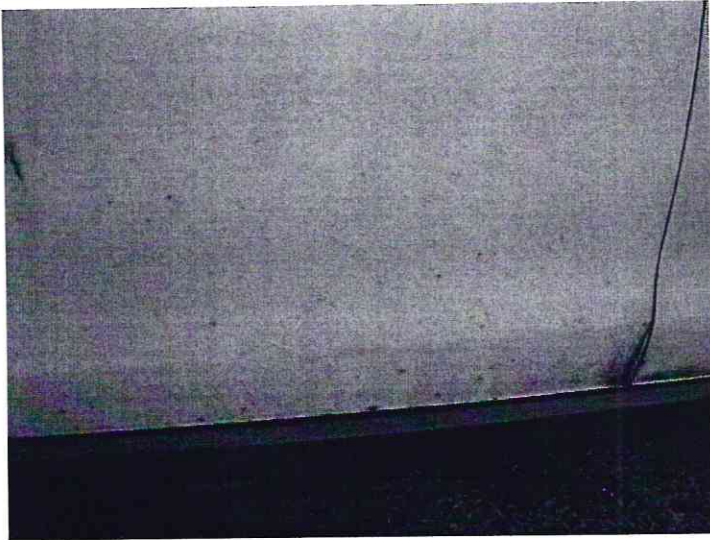

P1015728



P1015729



P1015730



P1015731



P1015733