

ZARZĄDZENIE
Burmistrza Opoczna Nr 1421/2020
z dnia 02.10.2020r.

**w sprawie: obciążania nieruchomości stanowiącej własność Gminy Opoczno służebnością
przesyłu na rzecz Polskiej Spółki Gazownictwa Spółka z o.o. Oddział Zakład
Gazowniczy w Łodzi**

Na podstawie art. 30 ust. 2 pkt 3 ustawy z dnia 8 marca 1990 r. o samorządzie gminnym (tj. Dz. U. z 2020 r., poz. 713), art. 13 ust. 1 ustawy z dnia 21 sierpnia 1997 r. o gospodarce nieruchomościami (tj. Dz. U. z 2020 r., poz. 65 z późn. zm.) oraz § 1 ust.2 pkt 5, § 2 pkt 4, § 16 ust.1, § 17 ust. 2 i 3 Uchwały Rady Miejskiej w Opocznie Nr V/37/11 z dnia 30 marca 2011 roku w sprawie zasad nabycia, zbycia i obciążenia nieruchomości oraz ich wydzierżawiania lub najmu na okres dłuższy niż trzy lata (Dz. Urz. Woj. Łódź z 2011 r., Nr 136 poz. 1252 zm. z 2019 r., poz. 4151) w związku z art. 305¹, art. 305³, art. 305⁴ ustawy z dnia 23 kwietnia 1964 Kodeks cywilny (tj. Dz. U z 2019 r., poz. 1145 z późn. zm.)

zarządzam:

§ 1. Ustanawiać na rzecz Polskiej Spółki Gazownictwa Sp. z o.o. Oddział Zakład Gazowniczy w Łodzi służebność przesyłu na nieruchomości stanowiącej własność Gminy Opoczno oznaczonej w ewidencji gruntów jako działka:

- **Nr 289 położonej w obr. 10 m. Opoczno przy ul. Westerplatte, objętej KW PT 10/00021908/3,**

§ 2. Obciążenie nieruchomości wymienionej w § 1 w pasie gruntu o szerokości 1 m i długości 5,5 m² służebnością przesyłu nastąpi za jednorazową opłatą w wysokości **400,00 zł (słownie: czterysta złotych)**. Do kwoty tej doliczony zostanie podatek **VAT w wysokości 23%**.

§ 3. Prawo służebności przesyłu polegać będzie na prawie posadowienia na nieruchomości obciążanej, dystrybucyjnej sieci gazowej średniego ciśnienia Φ 40PE o długości L=5,5 m w pasie gruntu o szerokości 1,0 m i długości 5,5 m² polegającej na prawie wstępu, przechodu, przejazdu swobodnego dostępu do sieci dystrybucyjnej w celu wykonania czynności związanych z zaprojektowaniem, wybudowaniem, posadowieniem sieci dystrybucyjnej, naprawami, remontami, eksploatacją, konserwacją, przebudowami, rozbudowami (w tym przyłączeniem kolejnych odbiorców) a także modernizacjami sieci dystrybucyjnej oraz doprowadzenia terenu do stanu pierwotnego po przeprowadzonym remoncie.

Przebieg sieci gazowej określa załącznik mapowy Nr 1 do niniejszego zarządzenia.

§ 4. Koszty związane z ustanowieniem służebności przesyłu w formie aktu notarialnego oraz dokumentacji poniesie Polska Spółka Gazownictwa Spółka z o.o. Oddział Zakład Gazowniczy w Łodzi.

§ 5. Wykonanie Zarządzenia powierza się Dyrektorowi Wydziału Gospodarki Nieruchomościami.

§ 6. Zarządzenie wchodzi w życie z dniem podjęcia.

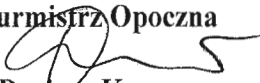
Burmistrz Opoczna

Dariusz Kosno

MAPA DO CELÓW PROJEKTOWYCH

Skala 1: 500

USŁUGI GEODEZYJNE
Teresa Walasik
26-300 Opoczno, ul. Wyzwalciego 11/12
Pracownia: ul. Kościelna 7
MTP 768-117-01-54, RDO, 59225785
tel. 44-755 26 49



Szkie orientacji Skala 1:25 000

województwo : łódzkie
powiat : opoczyński
gmina : 100704_4 Opoczno
obręb: 0009
Działka : 601,596/5
GN.I.6640.2.1766.2019

Mapa służy do celów projektowych.
Stan aktualności na dzień 17.09.2019r.

Granice wkarlowano według danych z ewidencji gruntów.
Nie zbadano Księgi wieczystej względem obciążeń i służebności.

- 1.Osнова pozioma : układ "2000"
- 2.Osнова pionowa : p.o.Kronstadt "86"
- 3.Niniejszą mapę na podstawie baz danych pozyskanych z PODGiK oraz pomiaru uzupełniającego wykonano

USŁUGI GEODEZYJNE Teresa Walasik

Wykonat: **GEODETA**
Teresa Walasik
nr opr. 17104

Opoczno, dn. 19.09.2019r.

Nie wyklucza się istnienia w terenie innych niewykazanych na niniejszej mapie urządzeń podziemnych, które nie były zgłoszone do Inwentaryzacji lub o których brak jest informacji w instytucjach branżowych.

Punkty osnowy geodezyjnej podlegają ochronie (ustawa z dnia 17.05.1989r - Prawo Geodezyjne i Kartograficzne. Rozporządzenie Ministra Spraw Wewnętrznych i Administracji z dnia 15.04.1999r - Dziennik Ustaw Nr 45 poz. 454).

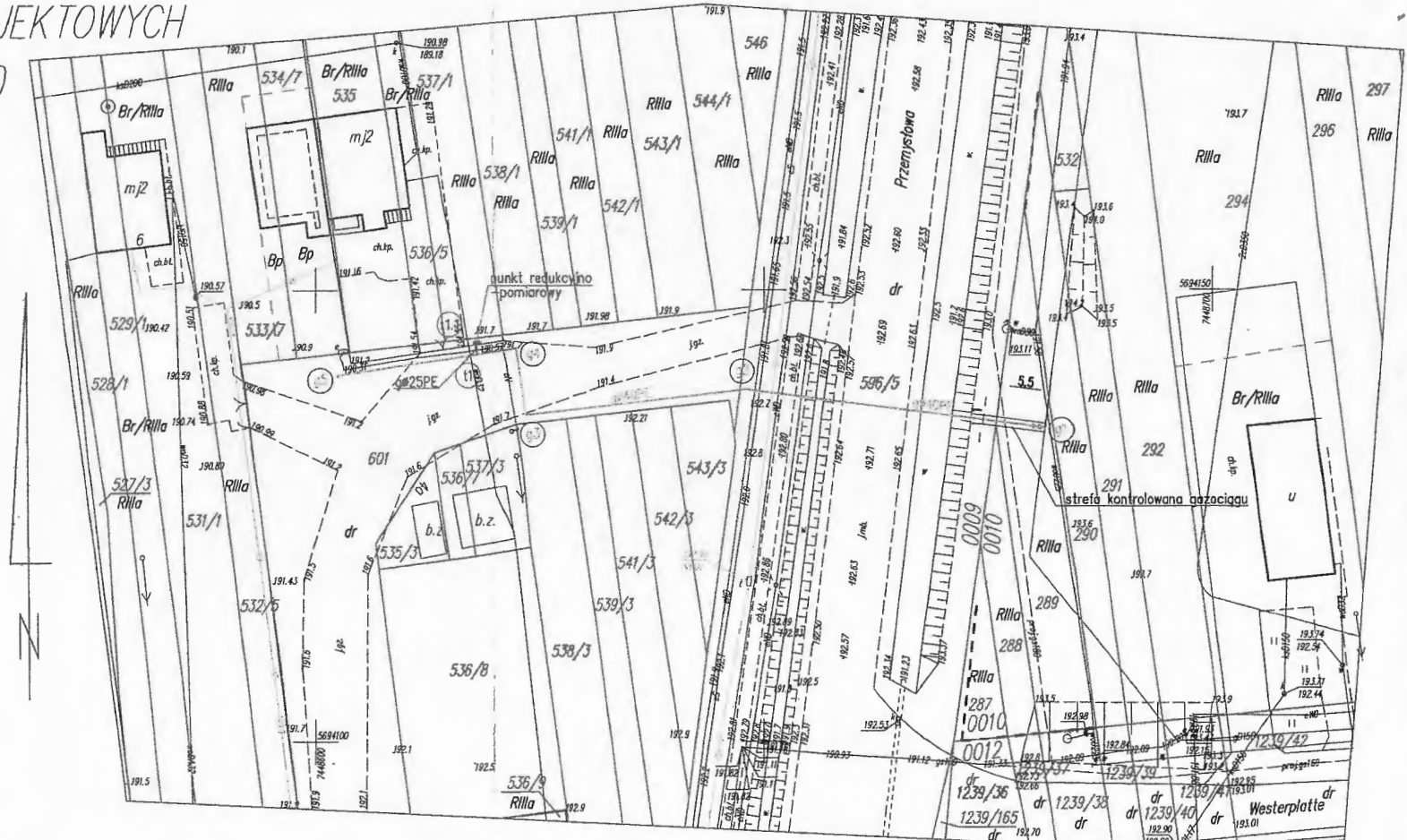

- ☐ - projektowana sieć gazowa
- ⊕ - punkt redukcyjno-pomiarowy (0,6x0,25m)
- - projektowane przyłącza gazowe Ø25PE

Niniejsza mapa jest wydrukiem mapy do celów projektowych zaewidencjonowanej w PODGiK w Opocznie w dniu 04.10.2019 pod nr P.1007.2019.1665

TAROSTA OPOCZYŃSKI
P. 1007 2019 1665
04 PAŹ 2019
KIRKOWSKA
BURMISTRZ

BURMISTRZ OPOCZNA
Dariusz Kosno

Załącznik mapowy Nr 1
do Zarządzenia Nr 1122/1920
Burmistrza Opoczno
z dnia 09.10.2020 r.