

PRZEKRÓJ A-A  
1:50

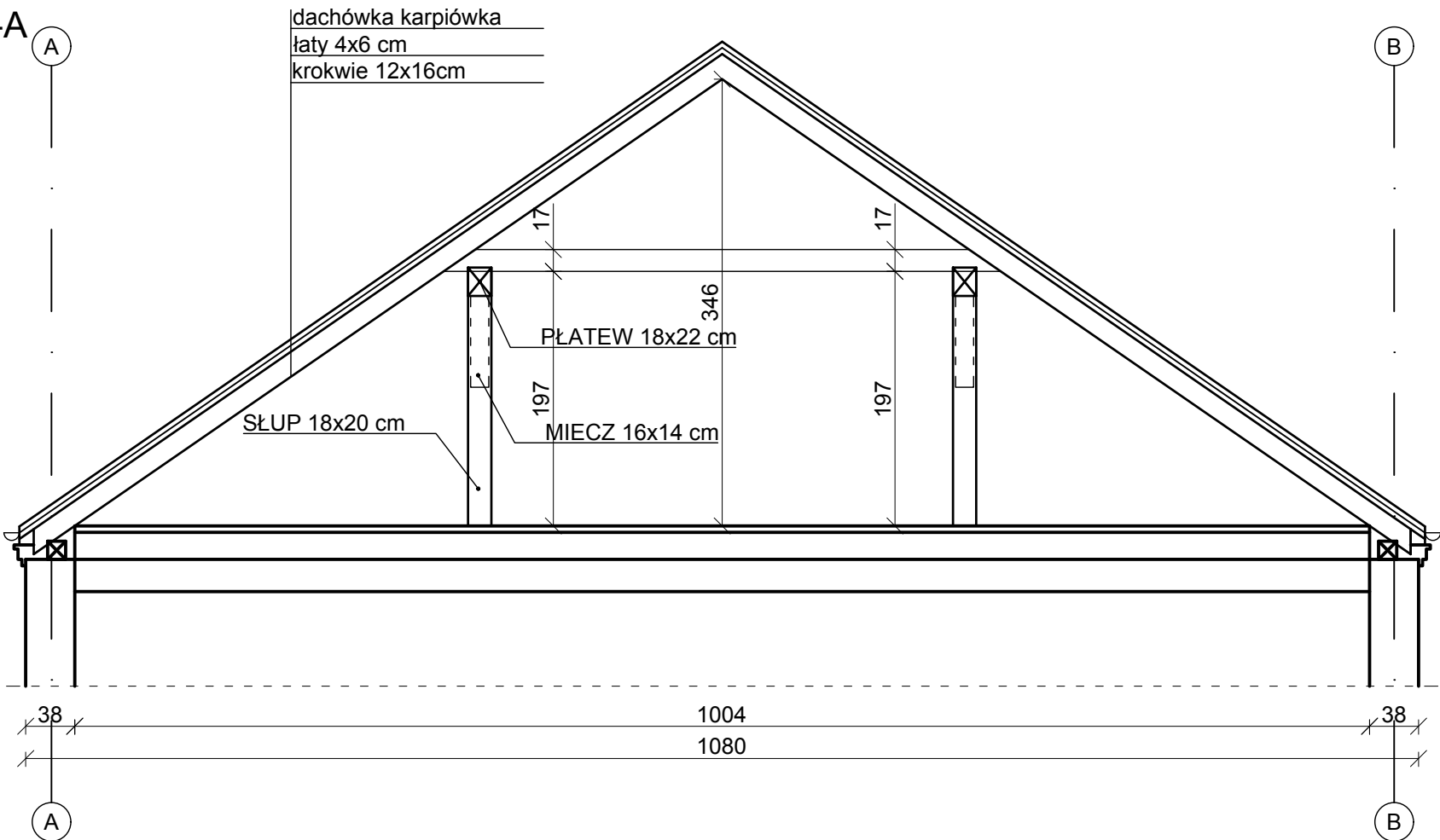

- UWAGI:
1. ISTNIEJĄCE POKRYCIE DACHU Z DACHÓWKI CERAMICZNEJ TYPU KARPIÓWKA ORAZ MIEJSCAMI CEMENTOWEJ ZAKŁADKOWEJ .
  2. ZAUWAŻONO LICZNE NIESZCZELNOŚCI POKRYCIA ORAZ PRZECIEKI NA PODDASZU.
  3. KOMINY PONAD DACHEM POKRYTE TYNKIEM CEMENTOWO WAPIENNYM, SPĘKANE I ZABRUDZONE.
  4. ORYNNOWANIE WYKONANO Z PVC (OD STRONY PODWÓRKA) ORAZ BLACHY OCYNKOWANEJ (OD STRONY ULICY).
  5. NA STYKU DACHU Z ŚCIANĄ BUDYNKU SĄSIEDNIEGO ISTNIEJĄCA OBRÓBKA BLACHARSKA SKORODOWANA.

PRZEKRÓJ B-B  
1:50

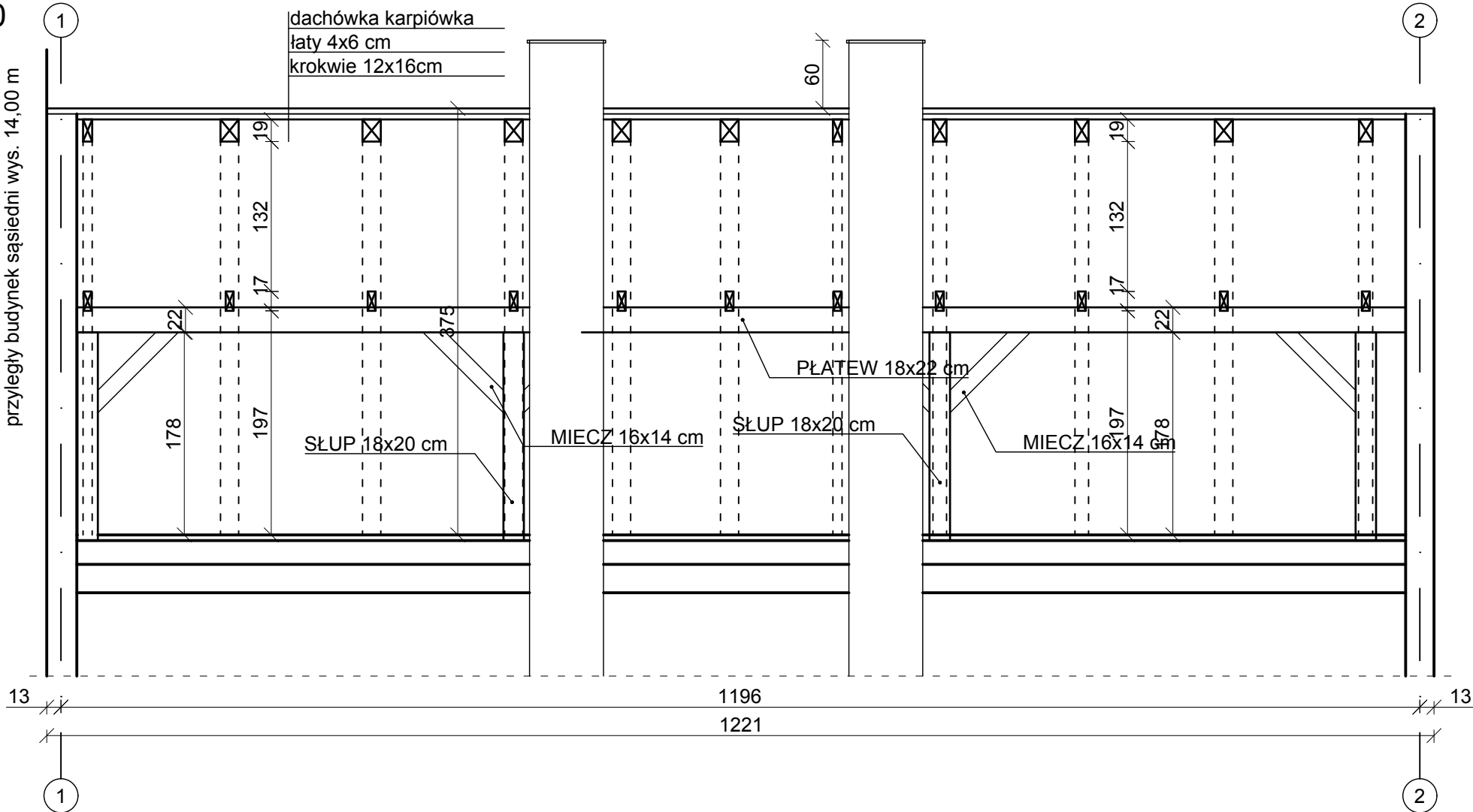

|  |   |          |              |            |
|--|---|----------|--------------|------------|
| SPAN-PROJEKT 44-100 Gliwice, ul. Centaura 15/22<br>tel. 601 444 818, spanprojekt@poczta.fm |   |          |              |            |
|  | Imię i nazwisko   |          | Nr uprawnień | Podpis     |
| Projektował  | inż. Kazimierz Jabłoński  |          | 4/2000       |            |
| Opracował  | Michał Jabłoński  |          |              |            |
|  |   |          |              |            |
| Tytuł projektu   | Projekt budowlany remontu dachu budynku przy ul. Jagiellońskiej 6 w Mysłowicach |          |              |            |
| Inwestor   | Gmina Miasto Mysłowice, ul. Powstańców 1<br>41-400 Mysłowice                    |          |              |            |
| Przedmiot rysunku  | PRZEKRÓJ A-A I B-B - STAN ISTNIEJĄCY  |          |              |            |
| Skala  | Data  | Branża   | Faza         | Nr rysunku |
| 1:50   | 07.2019   | arch-bud | PB           | 4          |