

**OPIS TECHNICZNY**  
**DO PROJEKTU WIATY NA POJEMNIKI NA ODPADKI**  
**Z ZAGOSPODAROWANIEM TERENU PRZY UL. SŁUPECKIEJ**  
**4-4E W MYSŁOWICACH - DZIAŁKA NR 956/160**

**1. PRZEDMIOT I ZAKRES OPRACOWANIA**

Przedmiotem opracowania jest lokalizacja obudowy dla pojemników na odpadki i zagospodarowanie terenu najbliższego otoczenia.

**2. PODSTAWY OPRACOWANIA**

- a. Zlecenie i umowa 22.03.2017r.
- b. Mapa zasadnicza.
- c. Dyspozycje Inwestora.

**3. OPIS TERENU ISTNIEJACEGO**

- a. Stan prawno-własnościowy terenu - działka nr 956/160 oraz budynek przy ul. Słupeckiej 4-4e są własnością miasta Mysłowice.
- b. Lokalizacja terenu działki znajduje się przy ul. Słupeckiej w Mysłowicach.

**4. PROJEKTOWANE ZAGOSPODAROWANIE TERENU**

- a. Teren działki, posiada dostęp do drogi dojazdowej - od strony placu zlokalizowanego za budynkiem mieszkalnym przy ul. Słupeckiej 4-4e ze swobodnym obszarem dla lokalizacji placu gospodarczego na obudowę śmietnika i wygodnym dostępem do komunikacji pieszej oraz samochodowej. Warunki lokalizacji obudowy śmietnika zgodnie z rozporządzeniem Ministra Infrastruktury z dnia 12.04.2002r.
- b. Lokalizacja projektowanego obiektu małej architektury w postaci obudowy ażurowej pojemników na odpadki wraz z utwardzonym placem gospodarczym i bezpośrednim dojściem.
- c. Zestawienie powierzchni na działce nr 956/160 :
  - powierzchnia zabudowy projektowanej wiaty na pojemniki na odpadki - 18,15 m<sup>2</sup>
  - obszar utwardzony placu gospodarczego z dojściem - 43,50 m<sup>2</sup>
- d. W Miejscu sytuowania wiat nie występują sieci instalacji podziemnych.

**5. PROJEKTOWANA OBUDOWA POJEMNIKÓW NA ODPADKI**

- a. Pojemność projektowanej obudowy - 6 kontenerów o pojemności 1100 litrów.
- b. Konstrukcja stalowa szkieletowa ze ściankami z płyt betonowych montowanych do słupów, zadaszeniem z blachy trapezowej T14. Słupy konstrukcyjne pod zadaszenie z profili zamkniętych zimnogiętych 80x80mm i 60x60mm o ściankach

grubości 3mm mocowane do stop fundamentowych betonowych zgodnie z dyspozycjami rysunkowymi. Konstrukcja dachu z profili zamkniętych zimnogiętych 40x80mm, 40x40mm i 40x20mm o ściankach grubości 3mm i wymiarach zgodnie z rysunkami. Wszystkie elementy stalowe pomalować farbą do metalu np. V33 w kolorze srebrnym metalicznym.

Wejście do obiektu odbywa się poprzez furtkę stalową od strony południowej.

c. Roboty ziemne i nawierzchniowe:

- 1) Rozbiórka istniejących elementów nawierzchni, oraz usunięcie warstwy humusu
- 2) Wykonanie robót korytowych pod nawierzchnię z kostki betonowej, oraz wykopy pod słupki fundamentowe
- 3) Prace ziemne związane z niwelacją i ukształtowaniem terenu należy prowadzić zgodnie z normą PN-S-02205
- 4) Po zakończeniu prac nawierzchniowych teren objęty zamierzeniem - odtworzyć i zrekultywować

UWAGA: Prowadzenie robót przy zachowaniu następujących dyspozycji:

- mimo zachowania odległości od istniejących sieci i instalacji należy powiadomić dysponentów o rozpoczęciu robót i zlecić nadzór wykonawczy
- w rejonie istniejącego uzbrojenia podziemnego roboty należy prowadzić ręcznie i pod nadzorem osoby uprawnionej
- roboty nawierzchniowe dostosować do rzędnej projektowanej niwelety
- należy uzyskać odpowiednie zagęszczenie poszczególnych warstw konstrukcji nawierzchni doprowadzając do wskaźnika zagęszczenia  $J_s = 0,98 - 1,00$
- roboty należy prowadzić zgodnie z warunkami technicznymi, normami, oraz przy zachowaniu przepisów BHP.

**6. CHARAKTER PROJEKTOWANEGO ZAGOSPODAROWANIA TERENU ORAZ LOKALIZACJI OBIEKTU OBUDOWY ŚMIETNIKÓW DLA BUDYNKU WIELORODZINNEGO PRZY UL. SŁUPECKIEJ 4-4E W MYSŁOWICACH podlega pod art. 29 p. 2 Prawa budowlanego:**

- Budowa obiektów małej architektury, ogrodzeń i utwardzenie powierzchni gruntu na działkach budowlanych jest zwolniona od uzyskania pozwolenia na budowę (wymaga zgłoszenia właściwemu organowi).

  
mgr inż. ARCHITEKT  
**Rafał BŁACHUT**  
upr. bud. do projektowania bez ograniczeń  
w specjalności architektonicznej  
nr. 16/SLOKK/2014, ŚOIARP SL-1683

# MAPA ZASADNICZA

Skala 1:500

Numer kancelaryjny: GK.6642.3.2469.2016

PRO

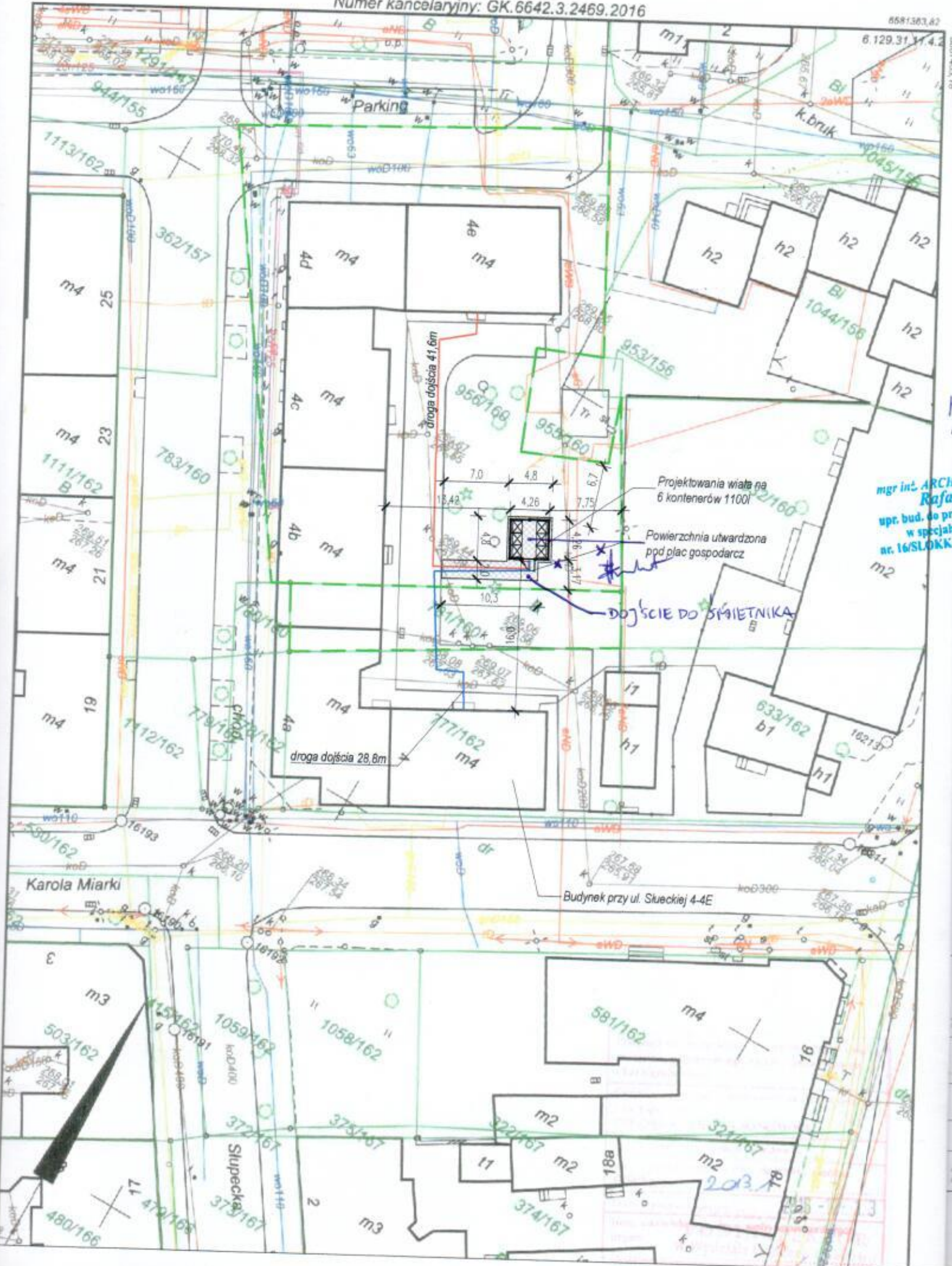

mgr inż. ARCH.  
Rafał  
upr. bud. do pro  
w specjaln  
nr. 16/SŁOKK/

# RZUT PODSTAWOWY

skala 1:50

URZĄD MIASTA MYSŁOWICE  
Wydział Architektury i Budownictwa  
41-400 Mysłowice, Plac Wolności 2  
tel. 32 31 71 471, fax 32 22 22 565

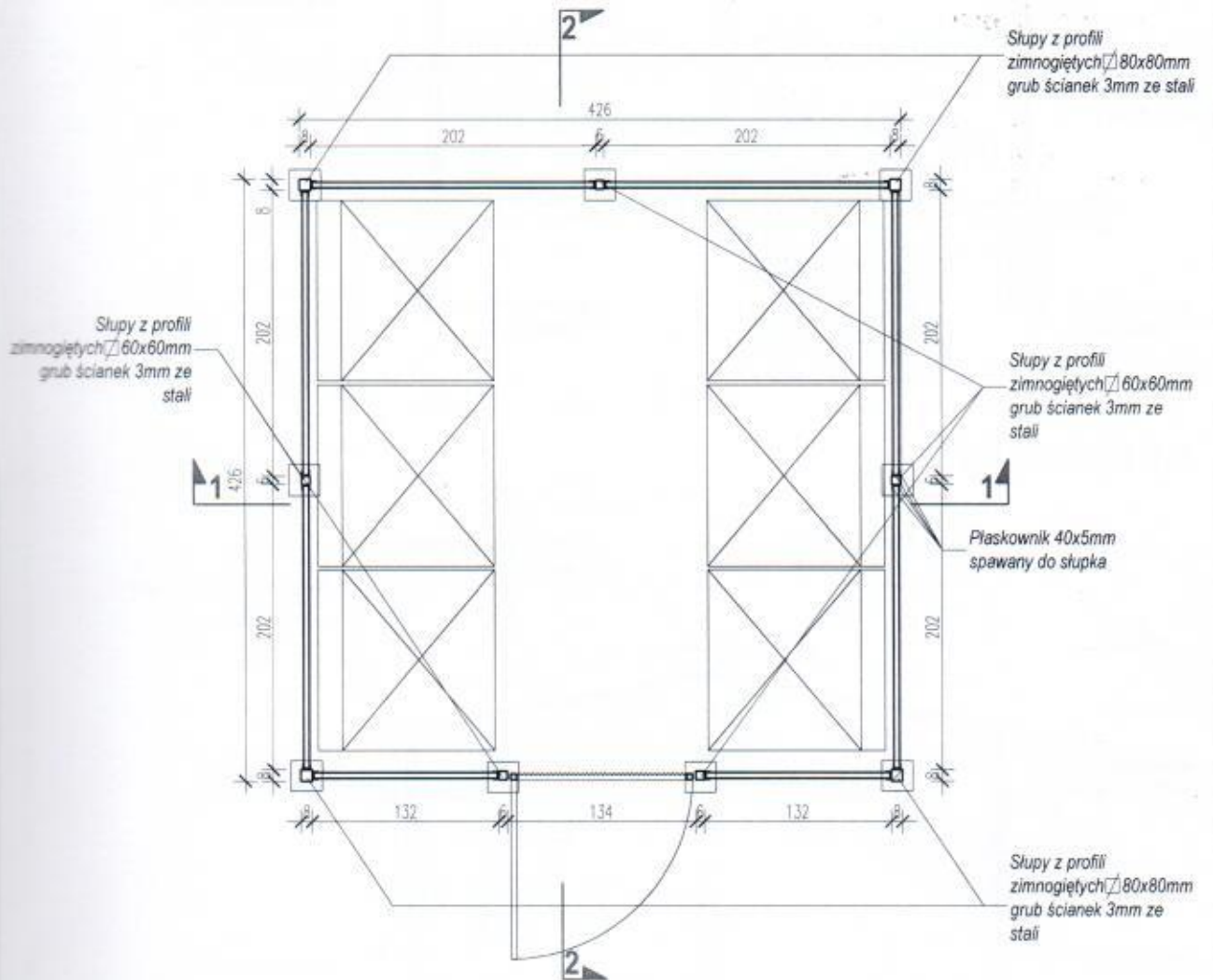

TEMAT Tytuł Adres	PROJEKT WIATY NA POJEMNIKI NA ODPADKI Z ZAGOSPODAROWANIEM TERENU PRZY UL. ŚLUSPECKIEJ 4-4E W MYSŁOWICACH DZIAŁKA NR 956/160	DATA	03. 2017
INWESTOR	MIEJSKI ZARZĄD GOSPODARKI KOMUNALNEJ UL. PARTYZANTÓW 21 41-400 MYSŁOWICE	FAZA	P. BUD.
NAZWA RYŚNIKU	<b>RZUT PODSTAWOWY</b>		
PROJEKTANT	arch. KRZYSZTOF KAWKA arch. RAFAŁ BŁACHUT nr ewid. 16 SŁOKK/2014, SŁ.1683	SKALA	1:50
		NR RYSUNKU	2

# PRZEKROJE 1-1, 2-2

skala 1:50

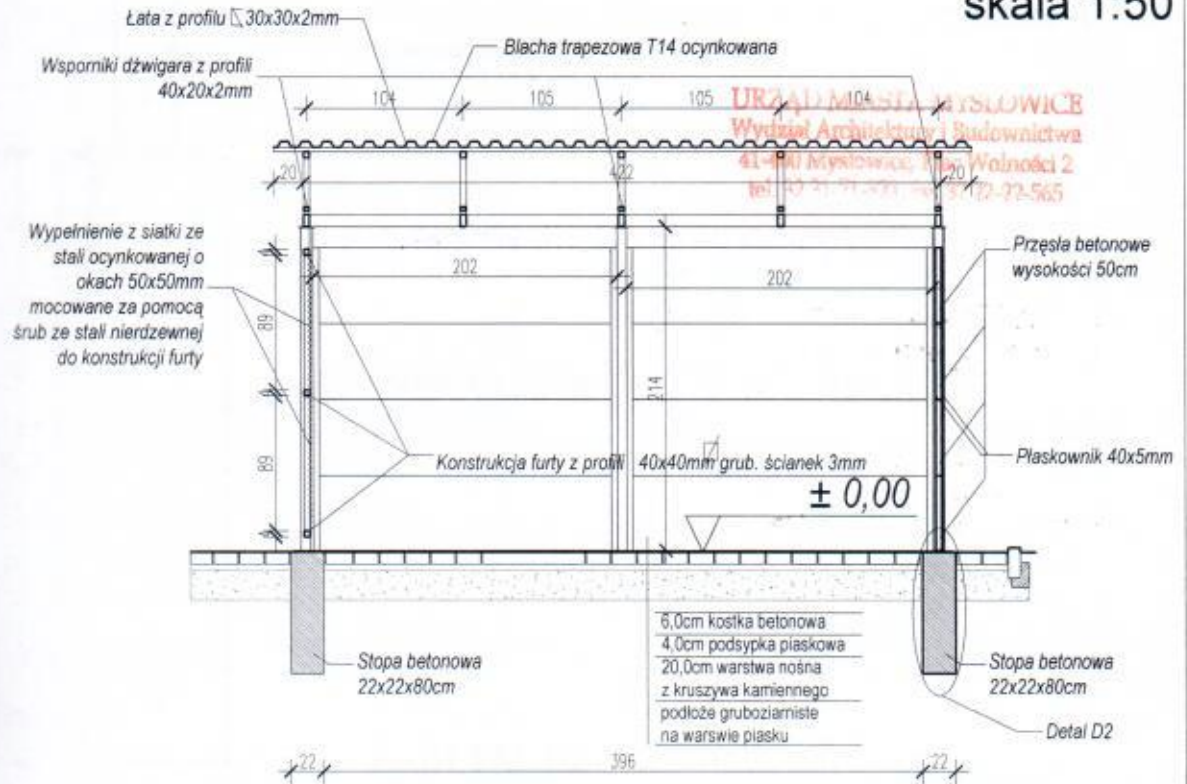

## PRZEKRÓJ 2-2

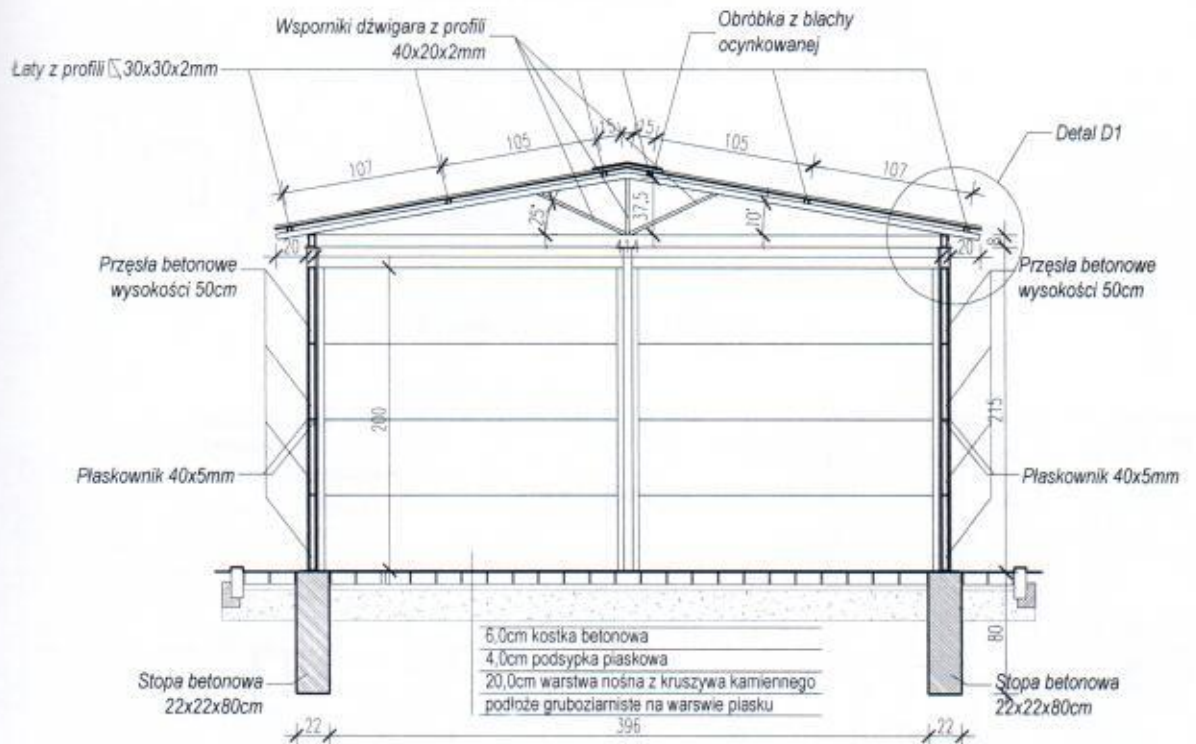

## PRZEKRÓJ 1-1

TEMAT OBJEKT ADRES	PROJEKT WIATY NA POJEMNIKI NA ODPADKI Z ZAGOSPODAROWANIEM TERENU PRZY UL. SŁUPECKIEJ 4-4E W MYSŁOWICACH DZIAŁKA NR 956/160	DATA	03 . 2017
INWESTOR	MIEJSKI ZARZĄD GOSPODARKI KOMUNALNEJ UL. PARTYZANTÓW 21 41-400 MYSŁOWICE	FAZA	P. BUD.
NAZWA RYŚNIKU	PRZEKROJE 1-1, 2-2		
PROJEKTANT	arch. KRZYSZTOF KAWKA arch. RAFAL BŁACHUT nr ewid. 16 SŁOKK/2014, SŁ-1583	SKALA	1:50
		NR RYSUNKU	3

# DETALE

skala 1:10

URZĄD MIASTA MYSŁOWICE  
Wydział Architektury i Budownictwa  
41-400 Mysłowice, Plac Wolności 2  
tel. 32 31 71 175, fax 32 39 22 565

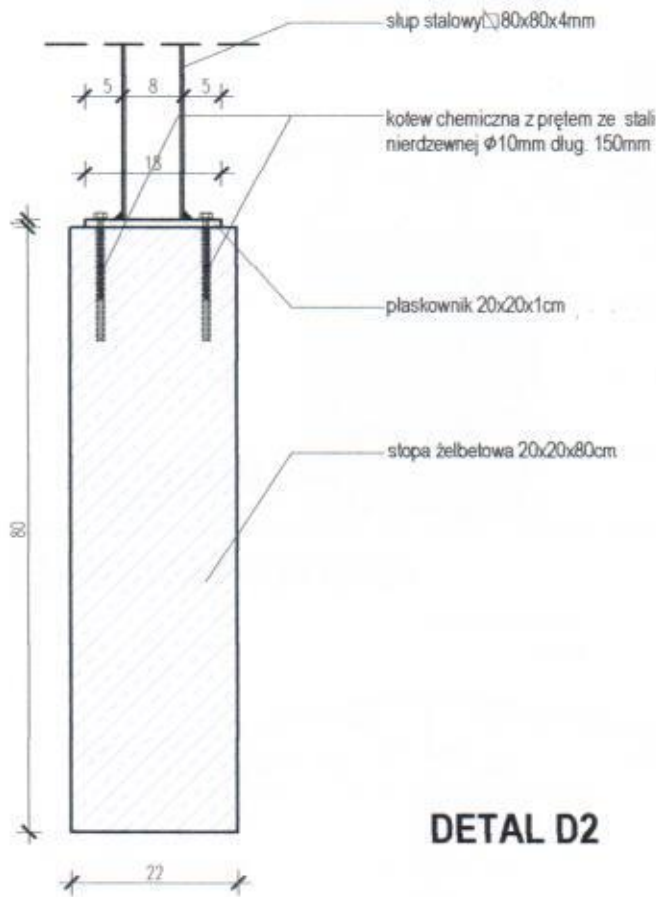

**DETAL D2**

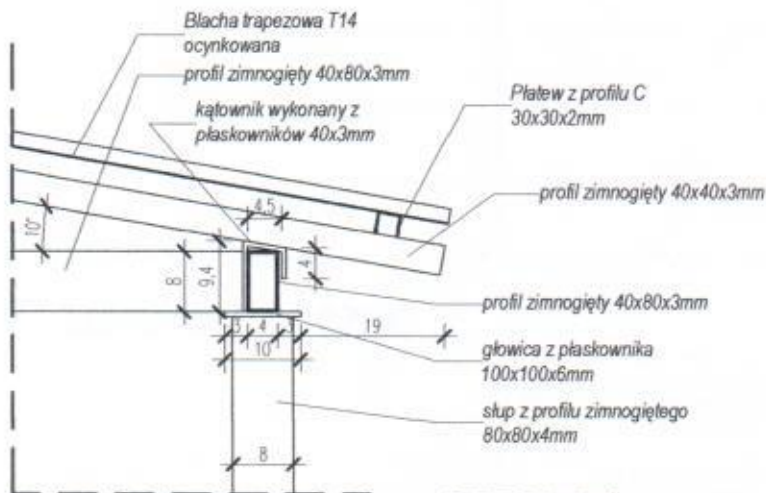
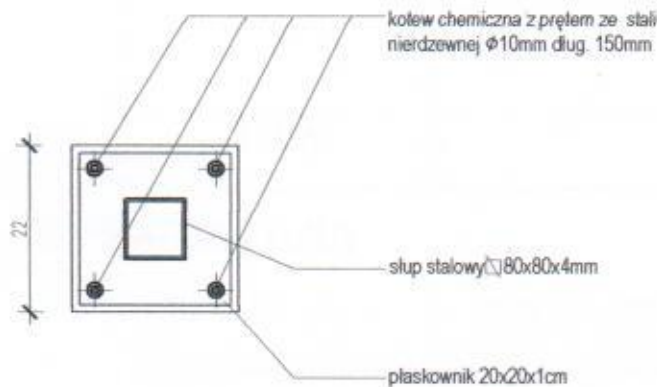

**DETAL D1**

DATA	03. 2017
FAZA	P. BUD.
SKALA	1:10
NR RYSUNKU	4
TEMA TITULOWA	PROJEKT WIATY NA POJEMNIKI NA ODPADKI Z ZAGOSPODAROWANIEM TERENU PRZY UL. ŚLIPECKIEJ 4-4E W MYSŁOWICACH DZIALKA NR 968/160
INWESTOR	MIEJSKI ZARZĄD GOSPODARKI KOMUNALNEJ UL. PARTYZANTÓW 21 41-400 MYSŁOWICE
NAZWA RYSUNKU	<b>DETALE</b>
PROJEKTANT	arch. KRZYSZTOF KAWKA arch. RAFAŁ BLACHUT nr ewid. 163/LOK/2014, ŚL-1683

# ELEWACJE

skala 1:50

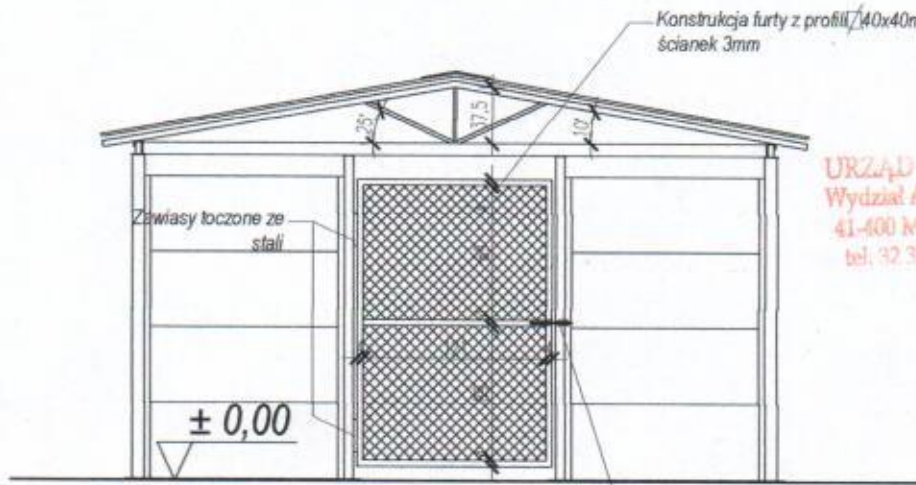

URZĄD MIASTA MYSŁOWICE  
Wydział Architektury i Budownictwa  
41-400 Mysłowice, Plac Wolności 2  
tel. 32 31 71 401, fax 32 22 22 565

**ELEWACJA FRONTOWA**

Zasuwa zamykana na kłódkę

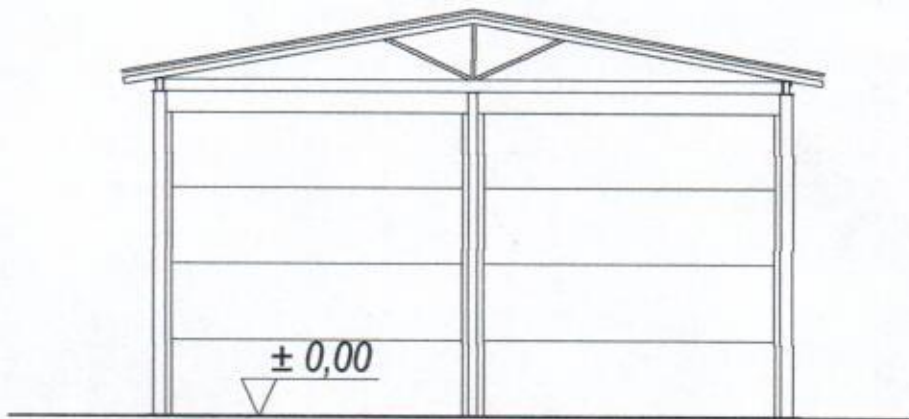

**ELEWACJA TYLNA**

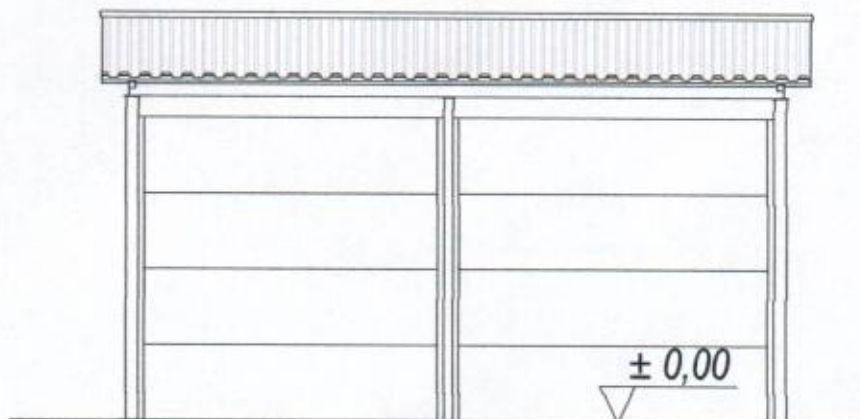

**ELEWACJE BOCZNE**

TEMAT OBJEKT ADRES	PROJEKT WIATY NA POJEMNIKI NA ODPADKI Z ZAGOSPODAROWANIEM TERENU PRZY UL. SŁUPECKIEJ 4-4E W MYSŁOWICACH DZIAŁKA NR 956/160	DATA  03.2017
INWESTOR	MIEJSKI ZARZĄD GOSPODARKI KOMUNALNEJ UL. PARTYZANTÓW 21 41-400 MYSŁOWICE	FAZA  P. BUD.
NAZWA RYSUNKU	<b>ELEWACJE</b>	
PROJEKTANT	arch. KRZYSZTOF KAWKA arch. RAFAŁ BŁACHUT nr ewid. 16/SLOKK/2014, SL-1683	SKALA 1:50
		NR RYSUNKU 5