Rewizje:				
Rev.	Rysunek:	Data:	Podpis:	Uwagi:
A	Projekt koncepcyjny	06/2009		
B	Projekt budowlany	11/2009		
C	Projekt wykonawczy	12/2009		

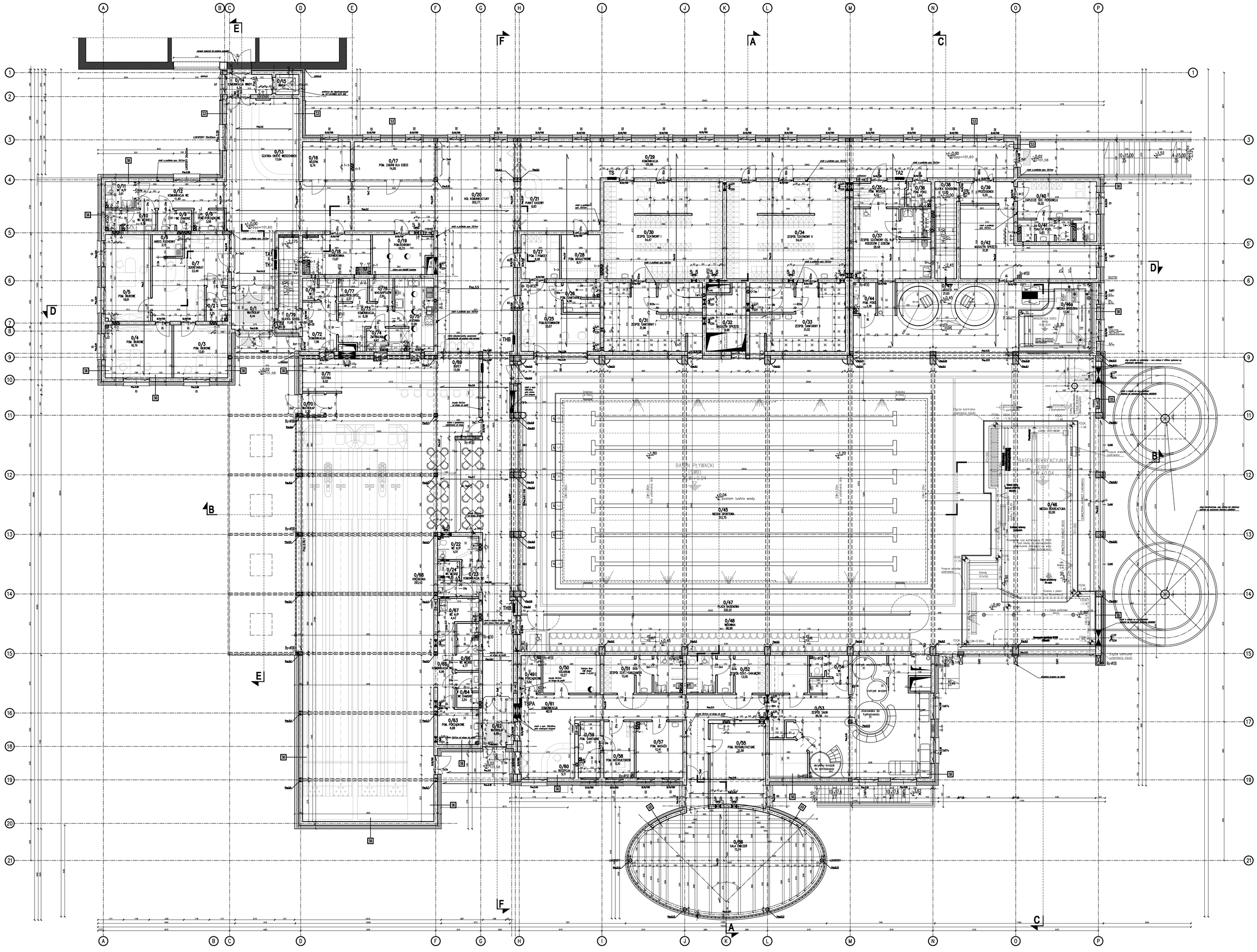

ZESTAWIENIE POWIERZCHNI PARTERU			
STREFA WEJŚCIOWA I ADMINISTRACYJNA			
0/1	WIATROŁAP	gres	8,44
0/2	WC	gres	3,25
0/3	POM. BIUROWE	wykł. dywan.	13,61
0/4	POM. BIUROWE	wykł. dywan.	16,74
0/5	POM. BIUROWE	wykł. dywan.	18,61
0/6	ANEKS KUCHENNY	gres	3,15
0/7	SEKRETARIAT	wykł. dywan.	23,49
0/8	POM. PORZĄDKOWE	gres	3,08
0/9	WC DAMSKIE	gres	3,22
0/10	WC MĘSKIE	gres	4,79
0/11	WC N/P	gres	3,61
0/12	KOMUNIKACJA WC	gres	11,40
0/13	SZATNIA OKRYĆ WIERZCH.	gres	17,64
0/14	KOMUNIKACJA WINDY	gres	4,34
0/15	WINDA	syst.	2,24
0/16	SKLEPIK	gres	8,74
0/17	POM. ZABAW DLA DZIECI	wykł. dywan.	14,95
0/18	SERWEROWNIA	w.antyelektrost	11,67
0/19	POM.OCHRONY	w.antyelektrost	10,73
0/20	HOL. KOMUNIKACYJNY	gres	202,77
0/21	PUNKT KASOWY	gres	8,83
0/22	WC N/P	gres	4,51
0/23	KOMUNIKACJA WC	gres	2,93
0/24	WC MĘSKIE	gres	3,55
	STREFA WEJŚCIOWA I ADMINISTRACYJNA RAZEM:		406,29
STREFA PŁYWALNI			
0/25	POM. RATOWNIKÓW	pł. basenowe	20,07
0/26	POM. SANITARNE	pł. basenowe	5,10
0/27	POM. I POMOCY	pł. basenowe	8,08
0/28	POM. MAGAZYNOWE	w.antyelektrost	8,17
0/29	KOMUNIKACJA	gres	101,89
0/30	ZESPÓŁ SZATNOWY I	pł. basenowe	54,47
0/31	ZESPÓŁ SANITARNY I	pł. basenowe	31,96
0/32	MAGAZYN SPRZĘTU	pł. basenowe	9,66
0/33	ZESPÓŁ SANITARNY II	pł. basenowe	31,02
0/34	ZESPÓŁ SZATNOWY II	pł. basenowe	54,47
0/35	POM.WÓZKÓW	pł. basenowe	6,15
0/36	POM.PORZĄDKOWE	gres	2,84
0/37	ZESPÓŁ SZATN.–SAN.OS. N/P	pł. basenowe	28,48
0/38	KLATKA SCHODOWA	gres	12,85
0/39	PRZEDSIONEK	gres	5,55
0/40	ZAPLECZE SOCJALNE PERS.	gres	16,02
0/41	TOALETA PERSONELU	gres	5,03
0/42	MAGAZYN SPRZĘTU	pł. basenowe	31,91
0/43	JACUZZI	pł.basenowe	21,63
0/44	POM.PORZĄDKOWE	pł.basenowe	3,38
0/45	NIECKA SPORTOWA	system.PVC	312,75
0/46	NIECKA REKREACYJNA	system.PVC	92,60
0/46a	NIECKA BRODZIKA	system.PVC	12,40
0/47	PLAŻA BASENOWA	pł.basenowe	335,22
0/48	WIDOWNIA	pł.basenowe	66,99
	STREFA PŁYWALNI RAZEM:		1278,69
STREFA SPA			
0/49	POM.PORZĄDKOWE	gres	3,54
0/50	SOLARIUM	gres	10,27
0/51	ZESPÓŁ SZATN.–SAN.DAMSKI	pł.basenowe	13,45
0/52	ZESPÓŁ SZATN.–SAN.MĘSKI	pł.basenowe	13,55
0/53	ZESPÓŁ SAUN	pł.basenowe	85,56
0/54	WC	pł.basenowe	3,73
0/55	POM.REHABILITACYJNE	gres	21,58
0/56	SALA ĆWICZEŃ	wykł. elast.	73,74
0/57	POM.MASAŻU	gres	12,41
0/58	POM. INSTRUKTORÓW	gres	8,15
0/59	POM. SANITARNE	gres	5,47
0/60	RECEPCJA	gres	5,11
0/61	KOMUNIKACJA	gres	48,19
0/62	WIATROŁAP	gres	6,98
	STREFA SPA RAZEM:		311,73
KRĘGELNIA			
0/63	POM. PORZĄDKOWE	gres	6,88
0/64	WC DAMSKIE	gres	3,54
0/65	KOMUNIKACJA WC	gres	6,96
0/66	WC MĘSKIE	gres	4,77
0/67	WC N/P	gres	4,43
0/68	KRĘGELNIA	wykł. elast.	293,43
0/69	BUFET	gres	13,09
0/70	WIATROŁAP	gres	2,30
0/71	SZATNIA OKRYĆ WIERZCH.	gres	6,02
0/72	KOMUNIKACJA	gres	7,96
0/73	KOMUNIKACJA	gres	8,36
0/74	ZMYWALNIA	gres	4,43
0/75	KUCHNIA	gres	11,95
0/76	MAG.NAPOJÓW	gres	2,61
0/77	MAG.PRÓD.SPOŻ.	gres	3,27
0/78	WC	gres	3,39
0/79	KLATKA SCHODOWA	gres	11,06
	KRĘGELNIA RAZEM:		394,45
	RAZEM :		2391,16m2

Nazwa i adres obiektu:

BUDOWA KRYTEJ PŁYWALNI W KOLE WRAZ Z INFRASTRUKTURĄ TECHNICZNĄ

Arkusz 14, dz.nr: 6, 7, 9/3, 9/4, 17;
Arkusz 15, dz.nr: 34/2, 36, 40;
Arkusz 23, dz.nr: 40

Inwestor:

GMINA MIEJSKA KOŁO
ul. Mickiewicza 12
62-600 Koło

Generalny Projektant:

"PTASZYŃSKI - RUBIN ARCHITEKCI" s.c.
ROMAN PTASZYŃSKI, TOMASZ RUBIN
ul. dr I. Rialówny 8/6
15-437 Białystok
tel.: 085 744 66 05
kom. 509744346 lub 509744347

Faza opracowania:

PROJEKT BUDOWLANY

Rzut:

RZUT PARTERU

Branża:	Nr uprar.:	Podpis:
Architektura:		
Projektant:		
mgr inż. arch. Tomasz Rubin	IX-P0KK-12/03	
Współpraca:		
mgr inż. arch. Kamila Kulik		
mgr inż. arch. Karol Ziembicki		
Sprawdzający:		
mgr inż. arch. Roman Ptaszyński	IX-P0KK-11/03	

Projekt jest chroniony prawem autorskim.
Projekt architektoniczny jest projektem nadrzędnym, wszystkie niedokładności konsultować z głównym projektantem

Nr proj.:	Skala:	Data:	Nr rys.:	Rev.
PT-123/2009	1:100	30.11.2009	A-2	B