RZUT PARTERU
skala 1:50

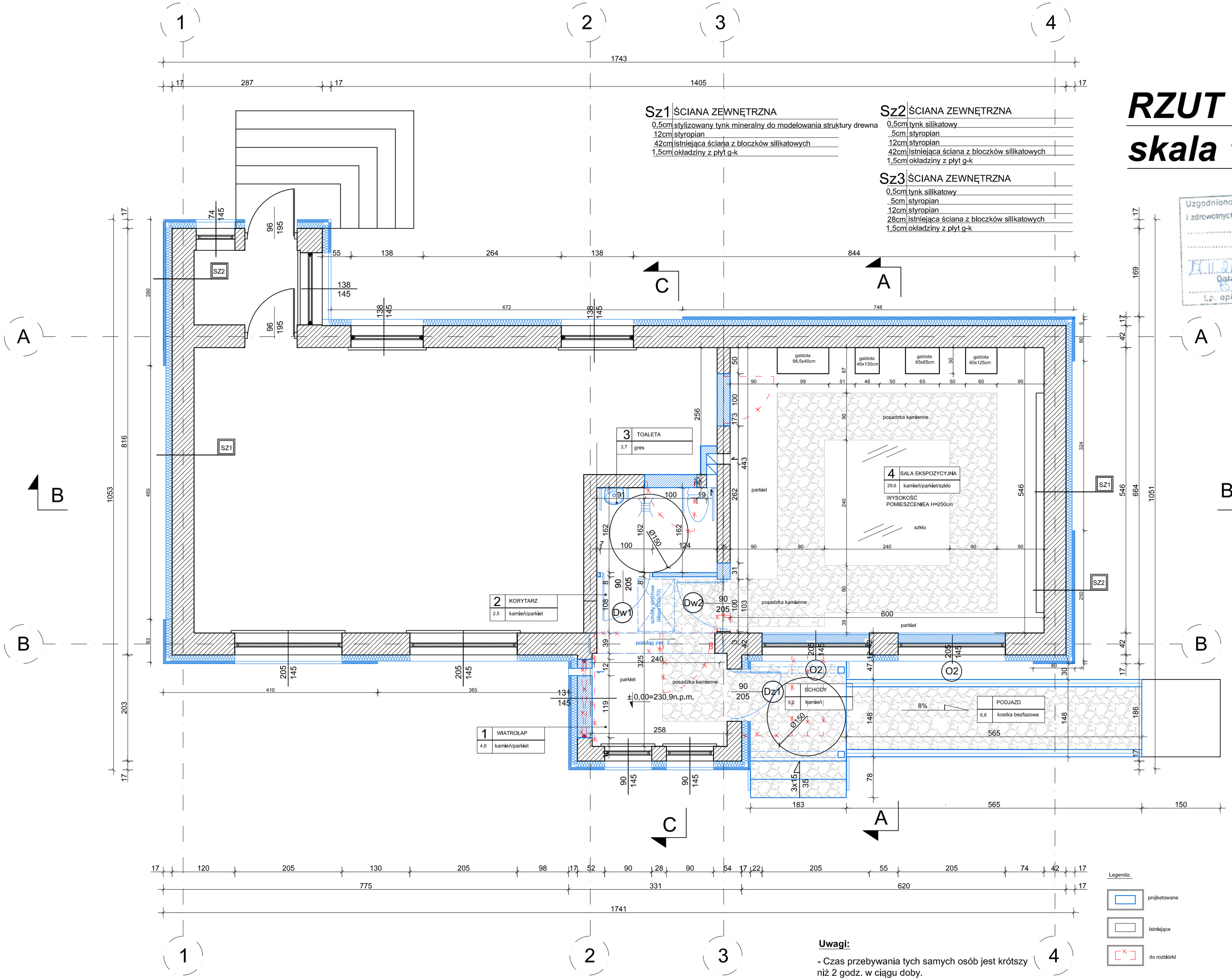

Legenda:

- projketowane
- istniejące
- do rozbiórki

Uwagi:

- Czas przebywania tych samych osób jest krótszy niż 2 godz. w ciągu doby.
- W pomieszczeniach " Izby Pamięci Jaćwieskiej" nie przewidziane jest zatrudnienie osób na stałe.

Uzgodniono pod względem wymagań higienicznych i zdrowotnych bez zastrzeżeń (z zastrzeżeniami)
inż. Marta Małgorzata Nikitin
RZECZOZNAWCA
d/s sanitarnohigienicznych
Nr upr. 53-BPiO / 94 w zakresie budownictwa przemysł. i ogólnego
15-687 Białystok, ul. Sikorskiego 14 m 4
tel. 085 661 00 98, (0) 698-48-33-51
Data 17.11.2012
Lp. opinii 75/12

Projekt:
ZMIANA SPOSOBU UŻYTKOWANIA CZĘŚCI BUDYNKU MIESZKALNEGO NA CELE USŁUGOWO-TURYSTYCZNE "IZBY PAMIĘCI JAĆWIESKIEJ"
Szurpiły, gmina Jeleniewo,
dz. nr ewid. 253/1, 253/2,253/3, 252/1

Inwestor:
Gmina Jeleniewo
ul. Słoneczna 3, 16 - 404 Jeleniewo

Projekt:
BIURO OBSŁUGI INWESTYCJI ARKADIUSZ PAPADOPULOS
ul. Gołdapska 22, 19-400 Olecko

PROJEKTANT	Nr upr.	Podpis
MAGDALENA BARBARA BECZAK	MA/021/05	
ARKADIUSZ PAPADOPULOS	WAM/0127/POOK/07	
ANNA GRUSZNIS		

Tytuł rysunku:
RZUT PARTERU

Skala:	Data:	Rysowała:	Nr rys.	Str.
1:50	28.09.2012	A.G.	1	