Sprawdzono projekty ZUD
stan na dzień 08.06.2011
KIEROWNIK PODGiK.....
mgr inż. Dorota Szymańska

SZKIC ORIENTACYJNY

STAROSTWO POWIATOWE W SUWAŁKACH
POWIATOWY OŚRODEK DOKUMENTACJI GEODEZYJNEJ I KARTOGRAFICZNEJ
W obszarze oznaczonym linią przerywaną dokonano aktualizacji treści mapy zasadniczej.
Dokumenty z pomiaru uzupełniającego przyjęto do zasobu powiatowego
w dniu 8.06.2011 i zaewidencjonowano pod nr 603-288/2011
Niniejsza mapa może służyć do celów projektowych.
Projektowane obiekty budowlane wymagające pozwolenia na budowę podlegają wytyczeniu i inwentaryzacji powykonawczej przez jednostki uprawnione do wykonywania prac geodezyjnych.
Suwałki, dnia 8.06.2011
imię i nazwisko, podpis, stanowisko służbowe osoby upoważnionej
INSPEKTOR
mgr Jolanta Radomska

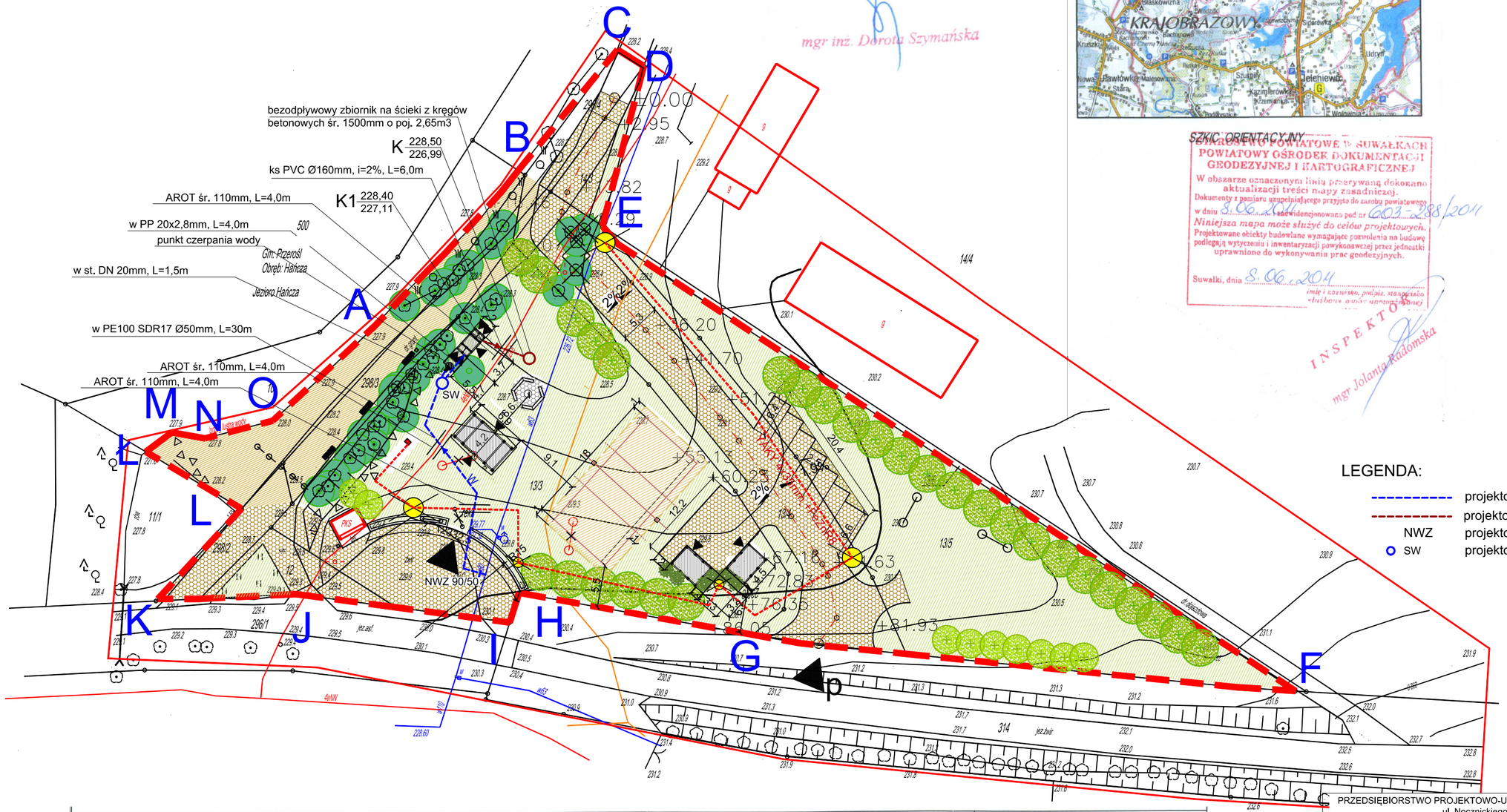


LEGENDA:

- projektowane przyłącze wodociągowe
- projektowane przyłącze kanalizacji sanitarnej
- NWZ projektowana nawiertka z zasuwą odcinającą
- SW projektowana studnia wodomierzowa

| | | | |
|---|---|---|---|
| z arkusza nr 215.141.211<br>województwo : podlaskie<br>gmina : Jeleniewo<br>obręb : BŁASKOWIZNA<br>nieruchomość nr. 13/3,13/4,13/5,14/3,10,12,298/2,298/3,298/4 | Mapa sytuacyjno-wysokościowa<br>( do celów projektowych )<br>skala 1: 500 | Niniejszą mapę wykonano na podstawie mapy sytuacyjno-wysokościowej Nr 215.141.211 znajdujących się w Ośrodku Dokumentacji Geodezyjnej w starostwie Powiatowym w Suwałkach, oraz pomiaru uzupełniającego wykonanego przez Suwalskie Biuro Geodezji i Terenów Rolnych w Suwałkach s.c. ul. Utata 1B w dniu 06.06.2011.<br>Wykonawca Anna Gościewska<br>Geodeta Uprawniony<br>Świadectwo Ministra Gospodarki Przestrzennej i Budownictwa Nr 8082<br>Anna Gościewska<br>16-400 Suwałki ul. E. Plater 45/36<br>Nr ks. robót: 27/2011 Nr KERG 603-19/2011 Mapa aktualna na dzień 06.06.2011 | Nie wyklucza się istnienia w terenie sieci podziemnych, które nie zostały zgłoszone do inwentaryzacji lub brak jest informacji w instytucjach branżowych.<br>SUWALSKIE BIURO GEODEZJI I TERENÓW ROLNYCH s.c.<br>A.Gościewska, E. Szwarc, Małaszkiewicz<br>16-400 Suwałki, ul. Utrata 1"B"<br>tel./fax 087 563-06-44<br>NIP 844-20-67-488 REGON 791040283 |

| | | | |
|---|---|---|---|
| PRZEDSIĘBIORSTWO PROJEKTOWO-USŁUGOWE "HYDRO-PLAN" Anna Wojczulewicz<br>ul. Nocznickiego 24/10, 19-400 Olecko | | | skala 1:500 |
| **OBIEKT:** Zagospodarowanie miejsca wypoczynku przy jeziorze Hańcza w miejscowości Błaskowizna gm. Jeleniewo- przyłącze wodociągowe i zewnętrzna instalacja kanalizacyjna oraz wewnętrzna instalacja wod.-kan. w pomieszczeniach prysznicy.<br>**ADRES:** dz.nr geod. 10, 12, 13/3, 13/4, 13/5, 298/2, 298/3, 298/4, 14/3- obręb Błaskowizna, Gmina Jeleniewo<br>**INWESTOR:** Gmina Jeleniewo, ul. Słoneczna 3, 16-404 Jeleniewo<br>**TEMAT:** **Projekt zagospodarowania terenu** | | | nr rys. 1 |
| Imię i nazwisko projektanta | Nr uprawnień | Data | Podpis |
| mgr inż. Anna Wojczulewicz | WAM/0152/POOS/10 | październik 2011 r. | |