STUDIUM ZAGOSPODAROWANIA PRZESTRZENNEGO MIASTA HAJNÓWKA

uwarunkowania rozwoju

skala 1 : 5 000

Załącznik Nr 2
do Uchwały nr VII/44/11
Rady Miasta Hajnówka
z dnia 25 maja 2011r.

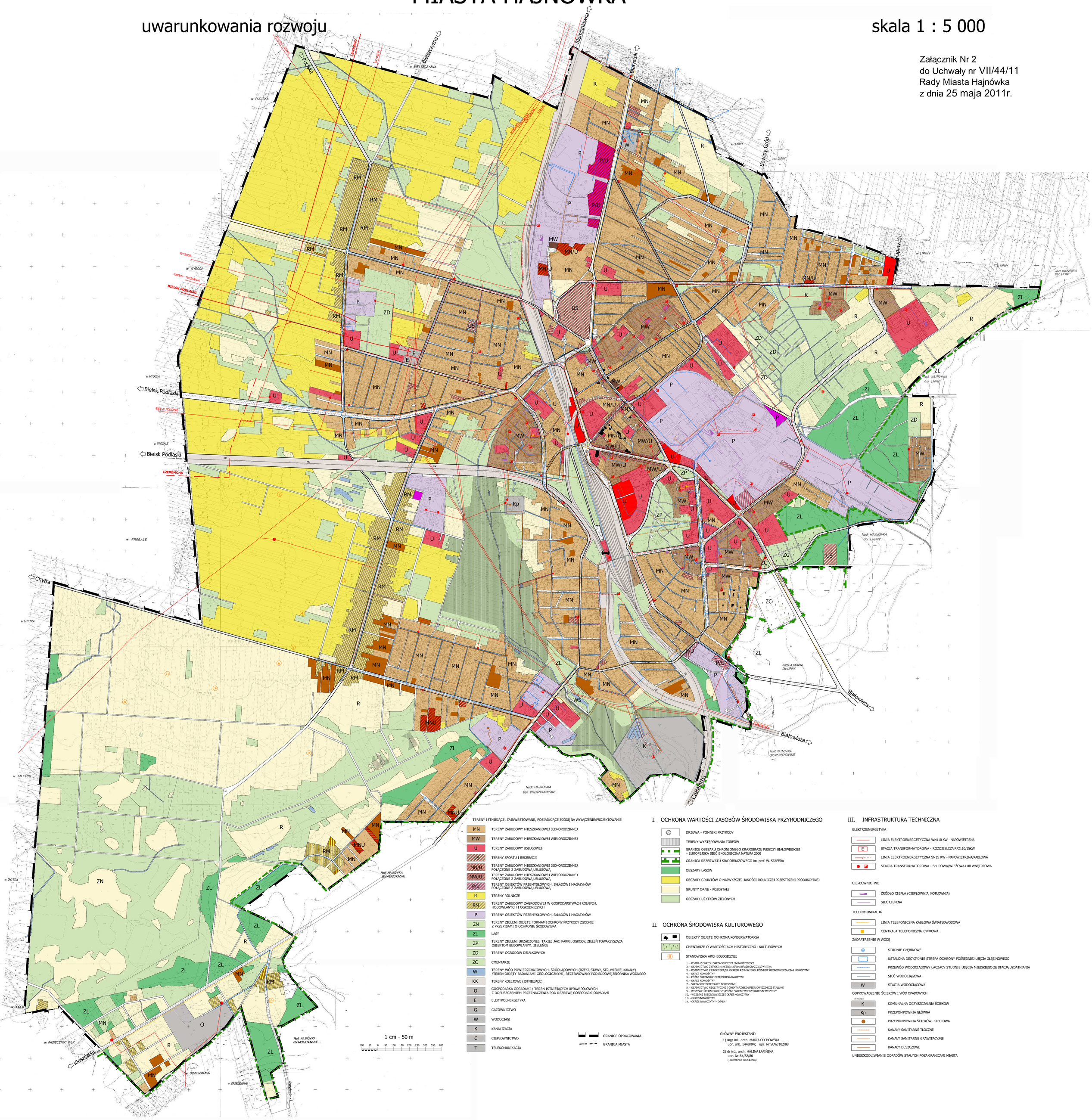

TERENY ISTNIEJĄCE, ZAINWESTOWANE, POSIADAJĄCE ZGODĘ NA WYŁĄCZENIE/PROJEKTOWANIE

MN	TERENY ZABUDOWY MIESZKANIOWEJ JEDNORODZINNEJ
MW	TERENY ZABUDOWY MIESZKANIOWEJ WIELORODZINNEJ
U	TERENY ZABUDOWY USŁUGOWEJ
US	TERENY SPORTU I REKREACJI
MN/U	TERENY ZABUDOWY MIESZKANIOWEJ JEDNORODZINNEJ POŁĄCZONE Z ZABUDOWĄ USŁUGOWĄ
MW/U	TERENY ZABUDOWY MIESZKANIOWEJ WIELORODZINNEJ POŁĄCZONE Z ZABUDOWĄ USŁUGOWĄ
P/U	TERENY OBIEKTÓW PRZEMYSŁOWYCH, SKŁADÓW I MAGAZYNÓW POŁĄCZONE Z ZABUDOWĄ USŁUGOWĄ
R	TERENY ROLNICZE
RM	TERENY ZABUDOWY ZAGRODOWEJ W GOSPODARSTWACH ROLNYCH, HODOWLANYCH I OGRODNICZYCH
P	TERENY OBIEKTÓW PRZEMYSŁOWYCH, SKŁADÓW I MAGAZYNÓW
ZN	TERENY ZIELENI OBJĘTE FORMAMI OCHRONY PRZYRODY ZGODNIE Z PRZEPISAMI O OCHRONIE ŚRODOWISKA
ZL	LASY
ZP	TERENY ZIELENI URZĄDZONEJ, TAKIEJ JAK: PARKI, OGRODY, ZIELEŃ TOWARZYSZĄCA OBIEKTOM BUDOWLANYM, ZIELEŃCE
ZD	TERENY OGRODÓW DZIAŁKOWYCH
ZC	CMENTARZE
W	TERENY WÓD POWIERZCHNIOWYCH, ŚRÓDLĄDOWYCH (RZEKI, STAWY, STRUMIENIE, KANAŁY) /TEREN OBJĘTY BADANIAMI GEOLOGICZNYMI, REZERWOWANY POD BUDOWĘ ZBIORNIKA WODNEGO
KK	TERENY KOLEJOWE (ISTNIEJĄCE)
O	GOSPODARKA ODPADAMI / TEREN ISTNIEJĄCYCH UPRAW POLOWYCH Z DOPUSZCZENIEM PRZEZNACZENIA POD REZERWĘ GOSPODARKI ODPADAMI
E	ELEKTROENERGETYKA
G	GAZOWNICTWO
W	WODOCIĄGI
K	KANALIZACJA
C	CIEPŁOWNICTWO
T	TELEKOMUNIKACJA

GRANICE OPRACOWANIA

GRANICA MIASTA

I. OCHRONA WARTOŚCI ZASOBÓW ŚRODOWISKA PRZYRODNICZEGO

- DRZEWA - POMNIKI PRZYRODY
- TERENY WYSTĘPOWANIA TORFÓW
- GRANICE OBSZARU CHRONIONEGO KRAJOBRAZU PUSZCZY BIAŁOWIESKIEJ - EUROPEJSKA SIEĆ EKOLOGICZNA NATURA 2000
- GRANICA REZERWATU KRAJOBRAZOWEGO im. prof. W. SZAFERA
- OBSZARY LASÓW
- OBSZARY GRUNTÓW O NAJWYŻSZEJ JAKOŚCI ROLNICZEJ PRZESTRZENI PRODUKCYJNEJ
- GRUNTY ORNE - POZOSTAŁE
- OBSZARY UŻYTKÓW ZIELONYCH

II. OCHRONA ŚRODOWISKA KULTUROWEGO

- OBIEKTY OBJĘTE OCHRONĄ KONSERWATORSKĄ
- CMENTARZE O WARTOŚCIACH HISTORYCZNO - KULTUROWYCH
- STANOWISKA ARCHEOLOGICZNE:

1. - OSADA Z OKRESU ŚREDNIOWIECZA I NOWOŻYTNOŚCI
2. - OSADNICTWO Z EPOKI KAMIENIA, EPOKA BRĄZU ORAZ Z XVI-XVIII w.
3. - OSADNICTWO Z EPOKI BRĄZU, OKRESU RZYMSKIEGO, PÓŹNIEGO ŚREDNIOWIECZA/CZAS NOWOŻYTNY
4. - OKRES NOWOŻYTNY
5. - PÓŹNE ŚREDNIOWIECZE/OKRES NOWOŻYTNY
6. - OKRES NOWOŻYTNY
7. - ŚREDNIOWIECZE/OKRES NOWOŻYTNY
8. - OSADNICTWO NEOLITYCZNE I CMENTARZYSKO ŚREDNIOWIECZNE ZE STALLAMI
9. - WCZESNE ŚREDNIOWIECZE/PÓŹNE ŚREDNIOWIECZE/OKRES NOWOŻYTNY
10. - WCZESNE ŚREDNIOWIECZE I OKRES NOWOŻYTNY
11. - OKRES NOWOŻYTNY
14. - OKRES NOWOŻYTNY - OSADA

III. INFRASTRUKTURA TECHNICZNA

ELEKTROENERGETYKA

- LINIA ELEKTROENERGETYCZNA WN110 KW - NAPOWIETRZNA
- E — STACJA TRANSFORMATOROWA - ROZDZIELCZA RPZ110/15KW
- LINIA ELEKTROENERGETYCZNA SN15 KW - NAPOWIETRZNA/KABLOWA
- STACJA TRANSFORMATOROWA - SŁUPOWA/WIEŻOWA LUB WNĘTRZOWA

CIEPŁOWNICTWO

- ŹRÓDŁO CIEPŁA (CIEPŁOWNIA, KOTŁOWNIA)
- SIEĆ CIEPLNA

TELEKOMUNIKACJA

- LINIA TELEFONICZNA KABLOWA ŚWIATŁOWODOWA
- CENTRALA TELEFONICZNA, CYFROWA

ZAOPATRZENIE W WODĘ

- STUDNIE GŁĘBINOWE
- USTALONA DECYZYJNIE STREFA OCHRONY POŚREDNIEJ UJĘCIA GŁĘBINOWEGO
- PRZEWÓD WODOCIĄGOWY ŁĄCZĄCY STUDNIE UJĘCIA MIEJSKIEGO ZE STACJĄ UZDATNIANIA
- SIEĆ WODOCIĄGOWA
- W — STACJA WODOCIĄGOWA

ODPROWADZENIE ŚCIEKÓW I WÓD OPADOWYCH

ISTNIEJĄCE

- K — KOMUNALNA OCZYSZCZALNIA ŚCIEKÓW
- Kp — PRZEPOMPOWNIA GŁÓWNA
- PRZEPOMPOWNIA ŚCIEKÓW - SIECIOWA
- KANAŁY SANITARNE TŁOCZNE
- KANAŁY SANITARNE GRAWITACYJNE
- KANAŁY DESZCZOWE

UNIESZKODLIWIANIE ODPADÓW STAŁYCH POZA GRANICAMI MIASTA

GŁÓWNY PROJEKTANT:

1) mgr inż. arch. MARIA OLCHOWSKA
upr. urb. 1448/94; upr. Nr SUW/102/88

2) dr inż. arch. HALINA ŁAPIŃSKA
upr. Nr BŁ/82/86
(Politechnika Białostocka)